

TOHATSU OUTBOARD MOTORS

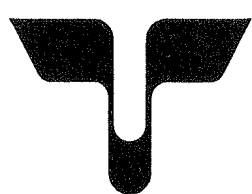

PARTS LIST

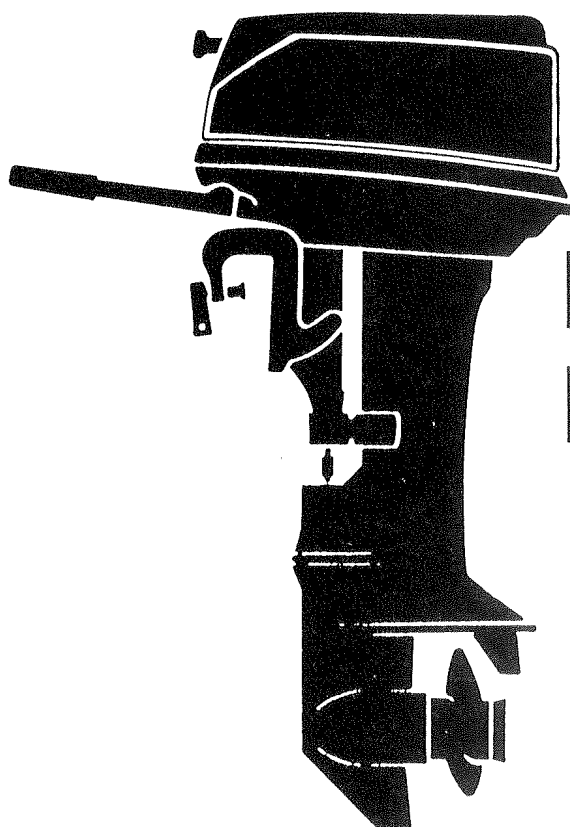

M25C2

M30A3

トーハツ株式会社

TOHATSU CORPORATION

OB NO. 002-21025-3

OCT. 1996 MH 2,500

Copyright © 2008 Tohatsu Corporation. All rights reserved. No part of this manual may be reproduced or transmitted in any form or by any means without the express written permission of Tohatsu Corporation.

Tohatsu Corp. makes no warranty, express or implied, regarding the use of this data. Tohatsu Corp. assumes no responsibility for errors or omissions nor assumes any liability for damages resulting from the use of the information contained herein. In some cases a part design may have changed since this manual was published or may not apply to your particular engine model, or a service/parts bulletin may have been issued containing important information pertaining to this model and/or a particular part. Some parts may be serial number and/or model number specific. You are strongly advised to contact your local dealer to ensure the accuracy of the data contained in this manual and to ensure the data contained in this manual applies to your particular model and serial number.

パーツリストのご使用について

1. このパーツリストは、トーハツ船外機を構成している部品を集録したものです。
2. 部品の新設、廃止または、変更が生じた場合は、インフォメーション等にてお知らせ致しますので、その都度、ご訂正ください。
3. アッセンブリまたはキットでの販売部品は、その構成する部品の頭に(*)印をつけて表わしています。

4. 本文中に記載されている記号は次の様になっています。

STD	:スタンダード	G	:ガスアシストマニアルチルト
OPT	:オプション	M	:マニアルチルト
O/S	:オーバーサイズ	F	:バーハンドルタイプ
Ass'y	:アッセンブリ	O	:オートミキシング
AR	:必要に応じて選択	P	:プレジャータイプ
E	:セルスタータタイプ	PTT	:パワートリム & チルト

5. オーダー上の注意

- 1) 塗装部品の注文に当っては、以下に従ってください。

パーツナンバの4桁目が“B”もしくは“S”記号のものは塗装されています。現在の塗装色はパワーヘッドがブラック(B)、ローユニットがグレー(N)です。オーダーに当っては必要により4桁目の表示を変更してください。

例示-1: パワーヘッド部品

3F3B01001-0

↓

B : ブラック.....現行カラー

S : シルバーグレー....旧カラー

- : ブルー.....旧カラー

例示-2: ローユニット部品

3F3S61192-0

↓

S : シルバーグレー

N : グレー.....現行カラー

- : ブルー.....旧カラー

- 2) Remark 欄に“UNIQUE”もしくは“N.A.F.N.”と記されている部品がありますが、特に関係ありません。

HOW TO USE THIS PARTS LIST

1. This Parts List lists the component parts of the Tohatsu outboard motors.
2. Please keep the Parts List updated each time when receiving the Service Bulletin describing the addition, abolition and/or change of parts.
3. Given mark in (*) to part number shows assembly or kit part.

4. Marks in this Parts List show:

STD	: Standard	G	: Gas Assist Manual Tilt Type
OPT	: Optional Parts	M	: Manual Tilt Type
O/S	: Over size	F	: Tiller Handle Type
Ass'y	: Assembly	O	: Auto Mixing Type
AR	: As required	P	: Pleasure Type
E	: Electric Starter Type	PTT	: Power Trim & Tilt Type

5. Attention to order

- 1) Please order painted parts in accordance with following. The parts that fourth figure of the parts number is "B" or "N" have painted. When you order the painted parts, please change the number of fourth figure if it is necessary.

[Example]

POWER HEAD PARTS

3F3B01001-0

↓

B : Black (present color)

S : Silver gray (older color)

— : Blue (older color)

LOWER UNIT PARTS

3F3S61192-0

↓

S : Silver gray

N : Gray (present color)

— : Blue (older color)

- 2) You don't care that the "UNIQUE" or the "N.A.F.N." parts written in the Remarks column.

目 次
CONTENTS

Fig. 1	シリンダ・クランクケースアッシ CYLINDER・CRANK CASE ASS'Y	1
Fig. 2	ピストン・クランクシャフト PISTON・CRANK SHAFT	5
Fig. 3	インレット・リードバルブ INLET・REED VALVE	7
Fig. 4	キャブレタ CARBURETOR	9
Fig. 5	フュエルポンプ FUEL PUMP	13
Fig. 6	マグネト MAGNETO	15
Fig. 7	マグネト(旧) MAGNETO (OLD)	19
Fig. 8	スロットル・メカニズム THROTTLE MECHANISM	21
Fig. 9	バーハンドル TILLER HANDLE	23
Fig. 10	リコイルスタータ RECOIL STARTER	25
Fig. 11	スタータロック STARTER	29
Fig. 12	ドライブシャフトハウジング・ギヤケース DRIVESHAFT HOUSING・GEAR CASE	31
Fig. 13	トランスミッション・ウォータポンプ TRANSMISSION・WATER PUMP	35
Fig. 14	ギヤシフト GEAR SHIFT	39
Fig. 15	ブラケット BRACKET	41
Fig. 16	リバースロック REVERSE LOCK	45
Fig. 17	モータカバー MOTOR COVER	47
Fig. 18	セパレートフュエルタンク(プラスチック)・アクセサリ SEPARATE FUELE TANK (PLASTIC)・ACCESSORIES	51
Fig. 19	オプションパーツ(I) リモートコントロール OPTIONAL PARTS (I) REMOTE CONTROL	53
Fig. 20	オプションパーツ(II) エレクトリックスタータ(P, Fタイプ共通) OPTIONAL PARTS (II) ELECTRIC STARTER (Common use for P & F types)	55
Fig. 21	オプションパーツ(III) エレクトリックスタータ(P, Fタイプ各専用) OPTIONAL PARTS (III) ELECTRIC STARTER (Exclusive use for P & F types respectively)	59
Fig. 22	オプションパーツ(IV)アクセサリ(1) OPTIONAL PARTS (IV) ACCESSORIES (1)	61
Fig. 23	オプションパーツ(V)アクセサリ(2) OPTIONAL PARTS (V) ACCESSORIES (2)	63
Fig. 24	オプションパーツ(VI) メータ OPTIONAL PARTS (VI) METER	65
Fig. 25	アッセンブリ、キット ASSEMBLY, KIT	69

シリンダ・クランクケースアッシ
Fig. 1 CYLINDER · CRANK CASE ASS'Y

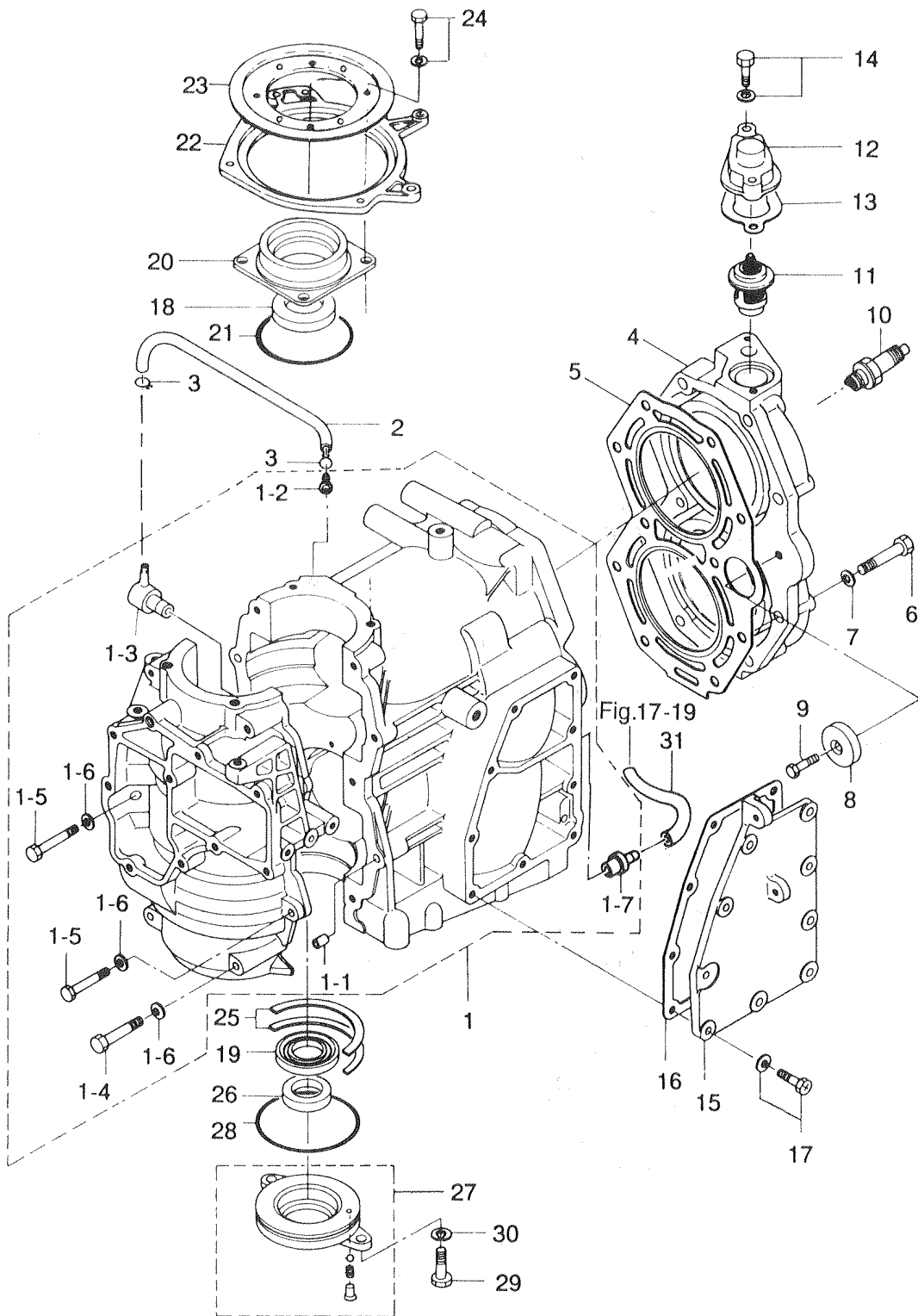

見出番号 Ref. No.	部品番号 Part No.	部 品 名 Part Name	個数 Q'ty			備 考 Remarks
			25 C2	30 A3		
1-1	346B01100-3	シリンダ&クランクケースアッシ Cylinder & Crank Case Ass'y	1	1		25C2 #27906~ 30A3 #21031~
1-1-1	336-01111-0	* ノック、クランクケース Knock, Crank Case	2	2		ø8.65 - ø11.5 - 12.7mm
1-1-2	338-01131-1	* ニップル、4.8 - 5 Nipple, 4.8 - 5	1	1		
1-1-3	3B2-01160-0	* チェックバルブニップルアッシ Check Valve Nipple Ass'y	1	1		
1-1-4	916124-0845	* ボルト Bolt A	8	8		
1-1-5	916124-0840	* ボルト Bolt B	2	2		
1-1-6	940121-0800	* ワッシャ Washer	10	10		
1-1-7	346-01137-0	* ニップル、7 - 7 Nipple, 7 - 7	1	1		
1-2	9807-3-0220	ルブリケーションパイプ Lubrication Pipe	1	1		ø3 - ø7 - 220mm
1-3	338-01133-0	クリップ Clip	2	2		
1-4	3A1B01001-0	シリンダヘッド Cylinder Head	1	1		25C2 #27906~ 30A3 #21031~
1-5	346-01005-0	ガスケット、シリンダヘッド Gasket, Cylinder Head	1	1		
1-6	916129-0845	ボルト Bolt	10	10		
1-7	345-01015-0	ワッシャ、8.5 - 19.5 - 3.2 Washer, 8.5 - 19.5 - 3.2	10	10		ø8.5 - ø19.5 - 3.2mm
1-8	338-60218-2	アノード Anode	1	1		
1-9	910103-0616	ボルト Bolt	1	1		
1-10	9701-0-1005	スパークプラグ Spark Plug	2	2		NGK B7HS-10
	9701-0-1015	スパークプラグ(レジスタンス) Spak Plug (with Resistance)	1	1		NGK BR7HS-10
1-11	345-01030-0	サーモスタット Thermostat	1	1		
1-12	346B01031-0	キャップ、サーモスタット Cap, Thermostat	1	1		
1-13	346-01032-0	ガスケット、サーモスタット Gasket, Thermostat	1	1		
1-14	910121-6623	ボルト Bolt	2	2		
1-15	346B02301-0	エキゾーストカバー Exhaust Cover	1	1		
1-16	346-02305-0	ガスケット、エキゾーストカバー Gasket, Exhaust Cover	1	1		
1-17	910421-6518	ボルト Bolt	9	9		
1-18	126-00121-0	オイルシール、30 - 45 - 8 Oil Seal, 30 - 45 - 8	1	1		ø30 - ø45 - 8mm
1-19	346-00122-0	オイルシール、24 - 40 - 8 Oil Seal, 24 - 40 - 8	1	1		ø24 - ø40 - 8mm
1-20	345-01401-0	マグネットベース Magneto Base	1	1		
1-21	338-01403-0	Oリング、2 - 55.5 O-Ring, 2 - 55.5	1	1		ø2 - ø55.5
1-22	353-63723-1	セットリング Set Ring	1	1		

シリンダ・クランクケースアッシ
Fig. 1 CYLINDER · CRANK CASE ASS'Y

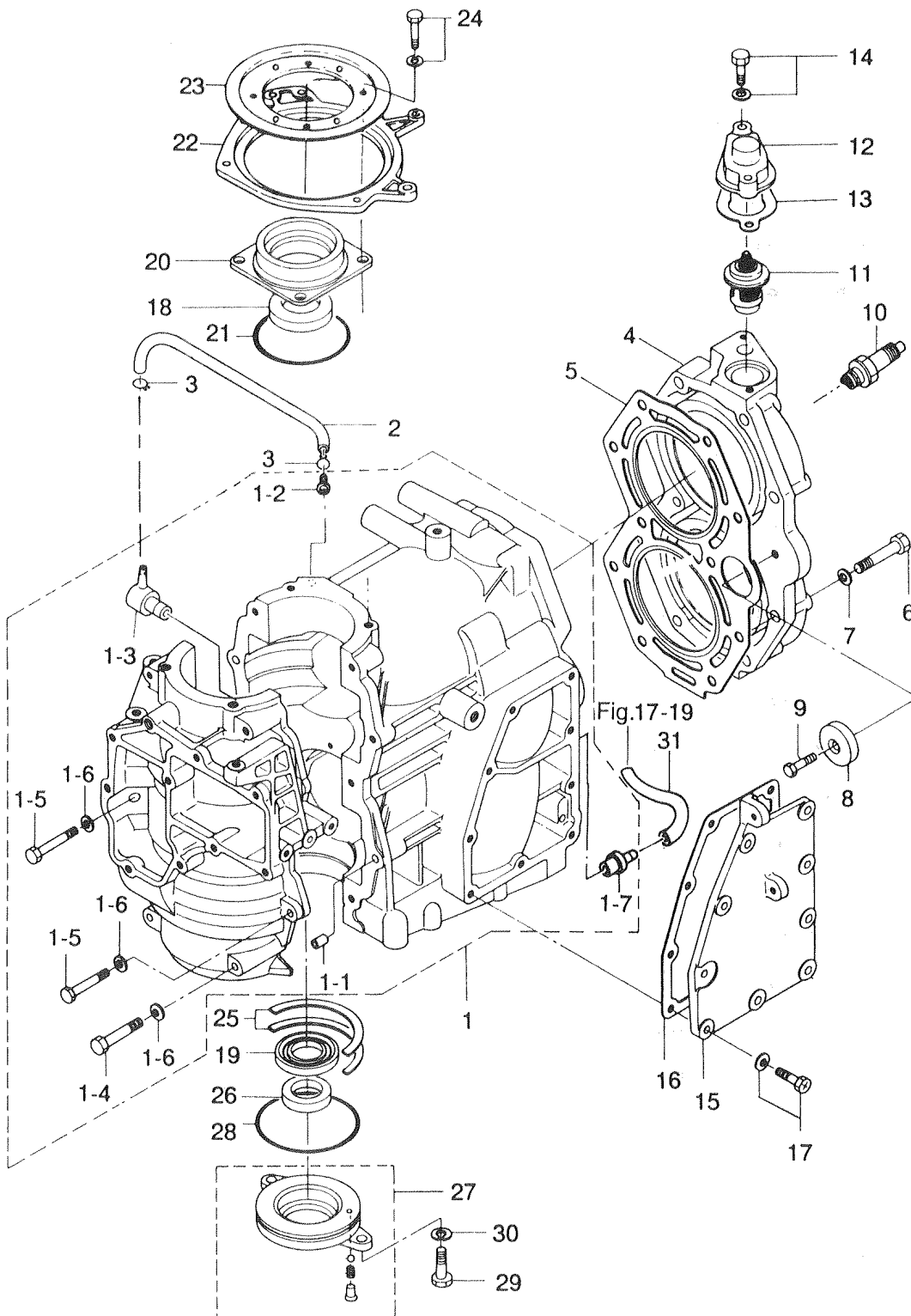

見出番号 Ref. No.	部品番号 Part No.	部 品 名 Part Name	個数 Q'ty			備 考 Remarks
			25 C2	30 A3		
1-23	346-63722-2	ガイドプレート Guide Plate	1	1		25C2 #84775~ 30A3 #78812~
1-24	910121-6620	ボルト Bolt	4	4		
1-25	346-00115-0	スラストプレート、クランクシャフト Thrust Plate, Crankshaft	2	2		
1-26	346-01215-0	オイルシール、16-28-6 Oil Seal, 16-28-6	1	1		ø16-ø28-6mm
1-27	346-01210-0	ヘッド、クランクケース Head, Crank Case	1	1		
1-28	346-01216-0	Oリング、1.7-59 O-Ring, 1.7-59	1	1		ø1.7-ø59
1-29	910114-0616	ボルト Bolt	2	2		
1-30	941303-0600	スプリングワッシャ Spring Washer	2	2		
1-31	9810-5-0250	パイプ、ウォータニップル Pipe, Water Nipple	1	1		ø5-ø10-250mm

Fig. 2 ピストン・クランクシャフト
PISTON · CRANKSHAFT

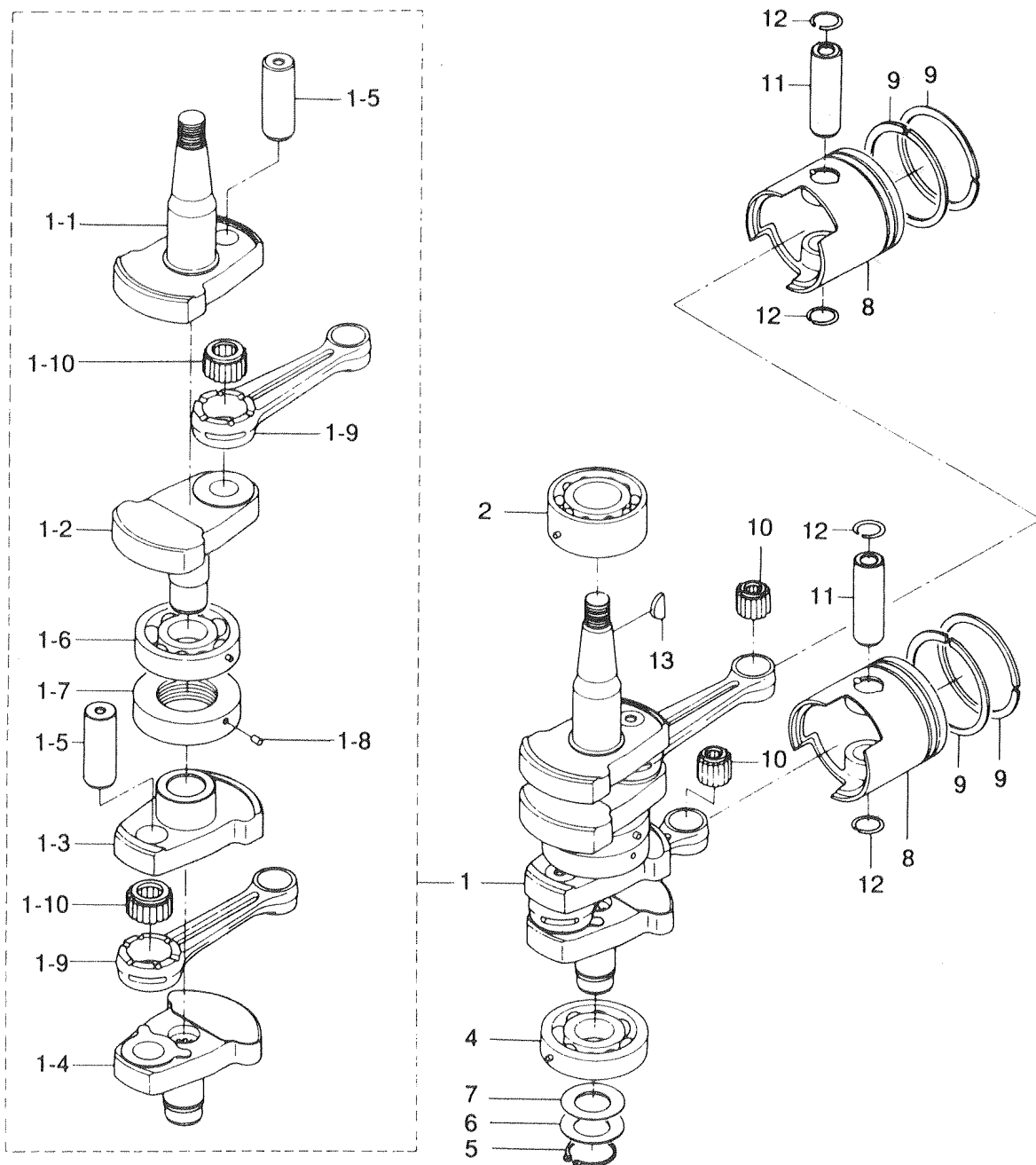

(注) クランクシャフトアッシ..... 組立困難。構成部品は原則としてアッシで購入して下さい。

(REMARKS) CRANK SHAFT ASS'Y..... Very difficult to assemble. The component parts to be purchased as an ASS'Y basically.

見出番号 Ref. No.	部品番号 Part No.	部 品 名 Part Name	個数 Q'ty		備 考 Remarks
			25 C2	30 A3	
2-1	346-00030-1	クランクシャフトアッシ Crankshaft Ass'y	1	1	
2-1-1	346-00031-0	* クランクシャフトA Crankshaft A	1	1	
2-1-2	346-00032-0	* クランクシャフトB Crankshaft B	1	1	
2-1-3	346-00033-0	* クランクシャフトC Crankshaft C	1	1	
2-1-4	346-00034-0	* クランクシャフトD Crankshaft D	1	1	
2-1-5	334-00061-0	* クランクピン Crank Pin	2	2	
2-1-6	3J2-00114-0	* ベアリング、6305 Bearing 6305	1	1	25C2 #38254~ 30A3 #29197~
2-1-7	346-00051-1	* ラビリンスパッキン Labyrinth Packing	1	1	25C2 #45535~ 30A3 #33181~
2-1-8	951407-0308	* スプリングピン、3-8 Spring Pin, 3-8	1	1	25C2 #45535~ 30A3 #33181~
2-1-9	336-00040-1	* コネクティングロッド Connecting Rod	2	2	
2-1-10	356-00043-0	* ニードルベアリング、20-28-18 Needle Bearing, 20-28-18	2	2	
2-2	345-00113-0	ベアリング、3206 Bearing, 3206	1	1	
2-4	3J2-00114-0	ベアリング、6305 Bearing 6305	1	1	25C2 #38254~ 30A3 #29197~
2-5	945107-2500	C、クリップ C, Clip	1	1	
2-6	346-00116-0	スペーサ、25.2-34-1.6 Spacer, 25.2-34-1.6	1	1	
2-7	332-00141-0	アジャストシム、メインベアリングシム、25.5-33-t Adjust Shim, Main Bearing Shim, 25.5-33-t	AR	AR	t=0.05, 0.1, 0.2
2-8	346-00001-1	ピストンSTD Piston STD	2	2	
	346-00004-1	ピストン0.5mmO/S Piston 0.5mm O/S	2	2	
2-9	346-00011-0	ピストンリングSTD Piston Ring STD	4	4	
	346-00014-0	ピストンリング0.5mmO/S Piston Ring 0.5mmO/S	4	4	
2-10	345-00042-0	ニードルベアリング、17-21-27 Needle Bearing, 17-21-27	2	2	
2-11	3C8-00021-0	ピストンピン Piston Pin	2	2	
2-12	334-00024-1	クリップ、ピストンピン Clip, Piston Pin	4	4	
2-13	334-00131-0	マグネトキー Magnet Key	1	1	

Fig. 3 インレット・リードバルブ
INLET REED VALVE

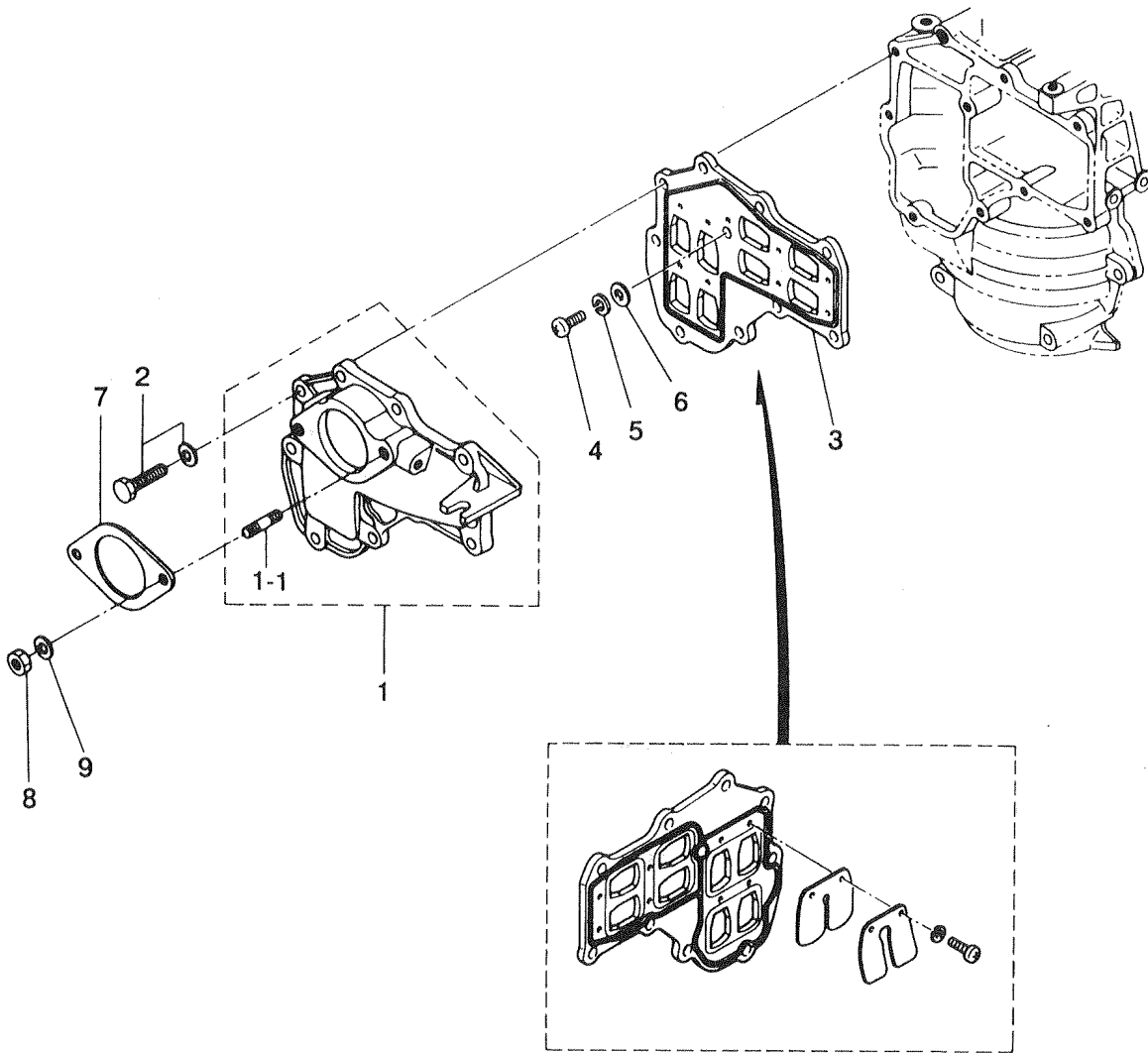

キャブレタ
Fig. 4 CARBURETOR

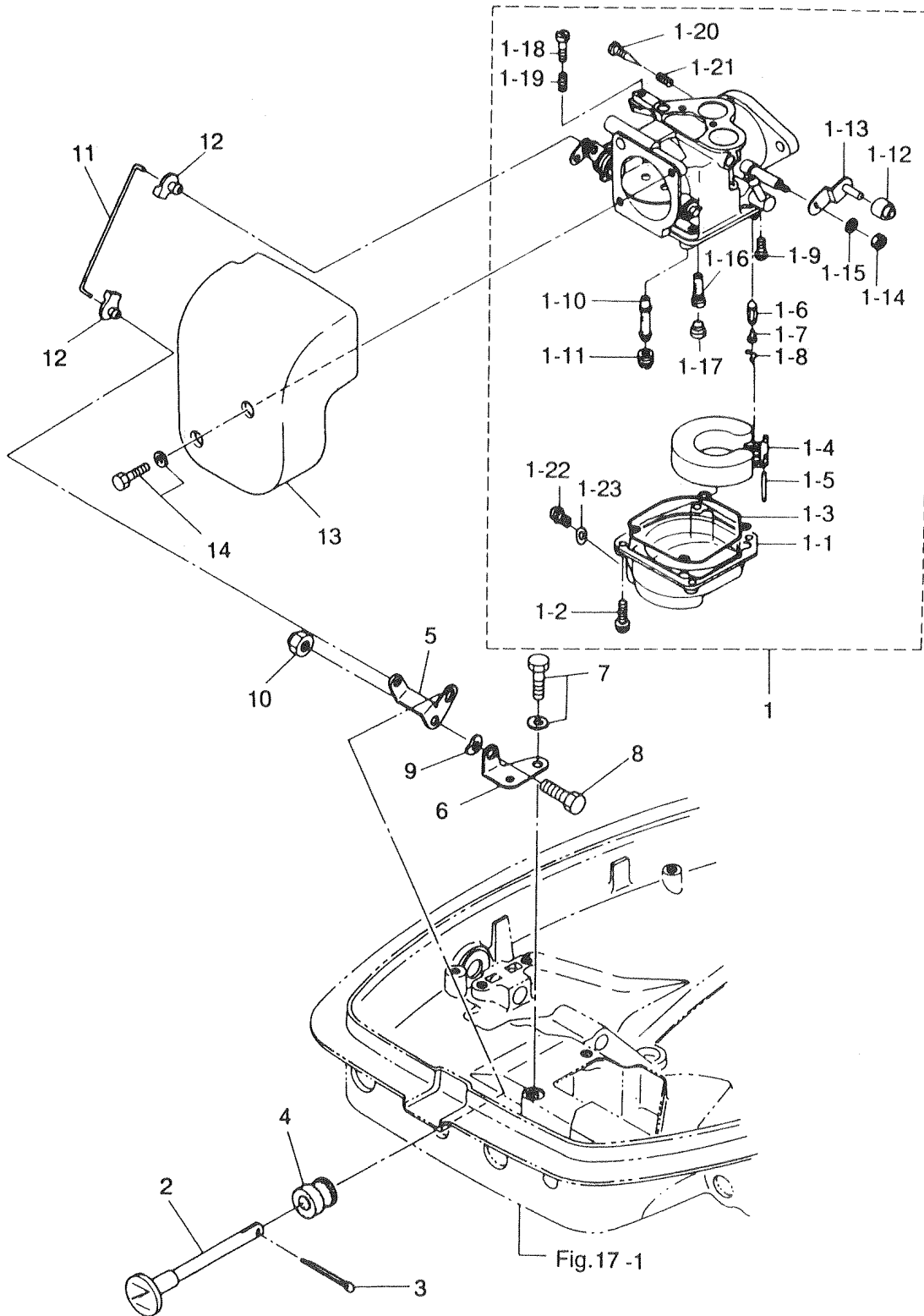

見出番号 Ref. No.	部品番号 Part No.	部 品 名 Part Name	個数 Q'ty		備 考 Remarks
			25 C2	30 A3	
4-1	346-03200-2	キャブレタアッシ Carburetor Ass'y	1	1	25C2 #27906~ 30A3 #21031~
4-1-1	353-03221-0	* フロートチャンバー Float Chamber	1	1	
4-1-2	922503-6414	* スクリュ Screw	4	4	
4-1-3	346-03222-0	* Oリング、フロートチャンバー O-Ring, Float Chamber	1	1	
4-1-4	346-03231-0	* フロート Float	1	1	
4-1-5	346-03232-0	* アームピン、フロート Arm Pin, Float	1	1	
4-1-6	346-03240-0	* フロートバルブ Float Valve	1	1	
4-1-7	334-03242-0	* バルブピン Valve Pin	1	1	
4-1-8	344-03244-0	* クリップ Clip	1	1	
4-1-9	3F3-03234-0	* スクリュ Screw	1	1	
4-1-10	3A1-03252-0	* メインノズル#100 Main Nozzle #100	1	1	25C2 #27906~ 30A3 #21031~
4-1-11	3A1-03251-0	* メインジェット#155 Main Jet #155	1	1	25C2 #27906~ 30A3 #21031~
4-1-12	346-03264-0	* カラー Collar	1	1	
4-1-13	346-03272-0	* スロットルレバー Throttle Lever	1	1	
4-1-14	930131-0500	* ナット Nut	1	1	
4-1-15	941332-0500	* スプリングワッシャ Spring Washer	1	1	
4-1-16	3A1-03276-0	* スロージェット#85 Slow Jet #85	1	1	25C2 #27906~ 30A3 #21031~
4-1-17	346-03256-0	* ラバーキャップ Rubber Cap	1	1	
4-1-18	346-03265-0	* ストップスクリュ Stop Screw	1	1	
4-1-19	346-03267-0	* スプリングA Spring A	1	1	
4-1-20	346-03266-0	* アジャストスクリュ Adjust Screw	1	1	
4-1-21	346-03268-0	* スプリングB Spring B	1	1	
4-1-22	345-03292-0	* ドレンスクリュ Drain Screw	1	1	
4-1-23	336-03293-0	* Oリング O-Ring	1	1	
4-2	346-67151-0	チョークロッド Choke Rod	1	1	
4-3	951503-0212	スプリットピン、2-12 Split Pin, 2-12	1	1	
4-4	346-67104-0	ブッシング、チョークロッド Bushing, Choke Rod	1	1	
4-5	346-67152-0	チョークレバー Choke Lever	1	1	
4-6	346-67153-0	ブラケット、チョークレバー Bracket, Choke Lever	1	1	
4-7	910103-6612	ボルト Bolt	2	2	

Fig. 4 キャブレタ CARBURETOR

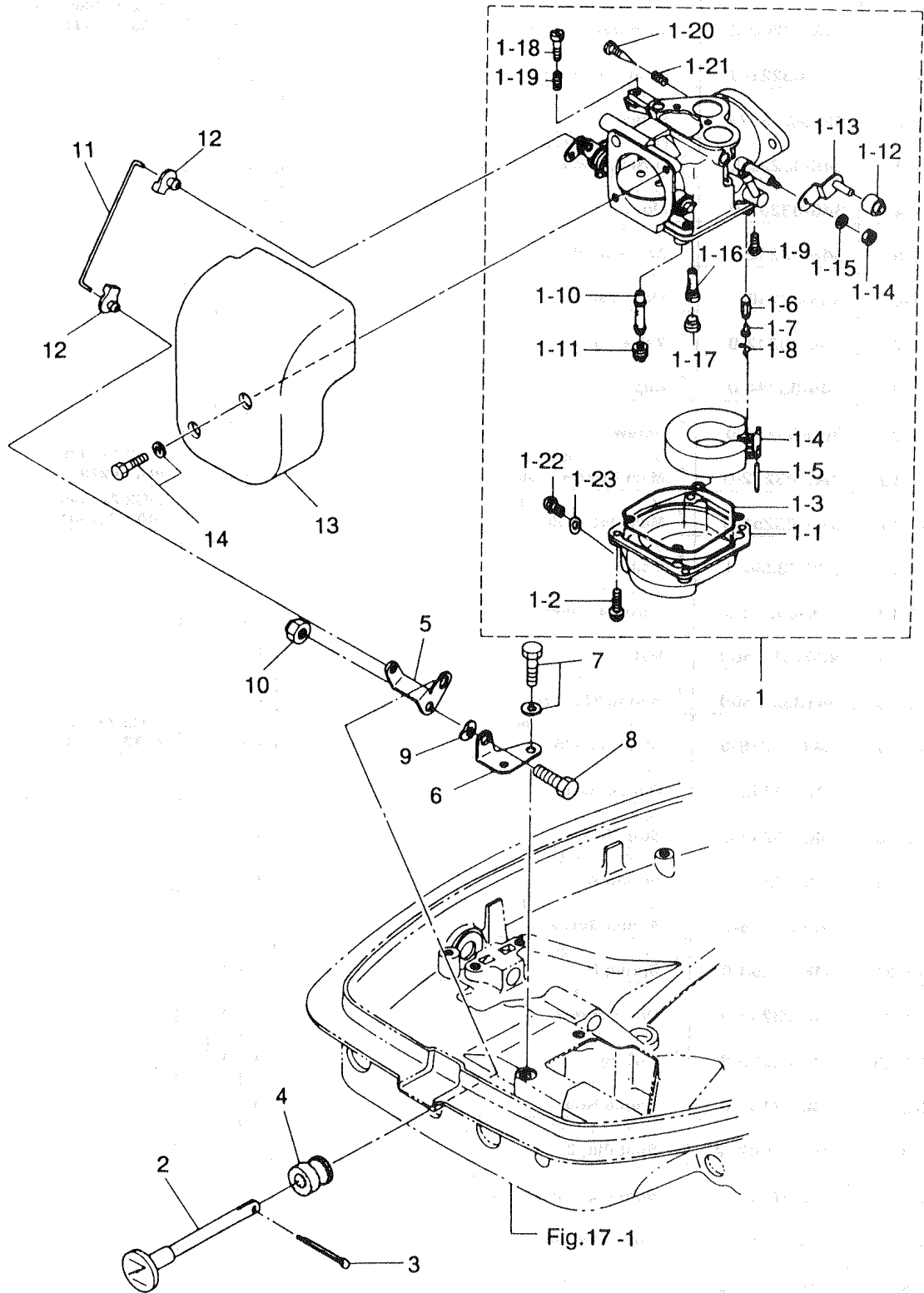

見出番号 Ref. No.	部品番号 Part No.	部 品 名 Part Name	個数 Q'ty		備 考 Remarks
			25 C2	30 A3	
4-8	910103-0614	ボルト Bolt	1	1	
4-9	941403-0600	ウェーブワッシャ、d=6 Wave Washer, d=6	1	1	
4-10	930406-0600	ナイロンナット、6P1.0 Nylon Nut, 6P1.0	1	1	
4-11	346-67191-0	ロッド、チョークリンク Rod, Choke Link	1	1	
4-12	346-67196-0	ロッドスナップ、ø3-B Rod Snap, ø3-B	2	2	
4-13	346-02411-0	エアサイレンサ Air Silencer	1	1	
4-14	910121-5614	ボルト Bolt	2	2	

Fig. 5
Fig. 5 **Fig. 5** **Fig. 5**
 フュエルポンプ
FUEL PUMP

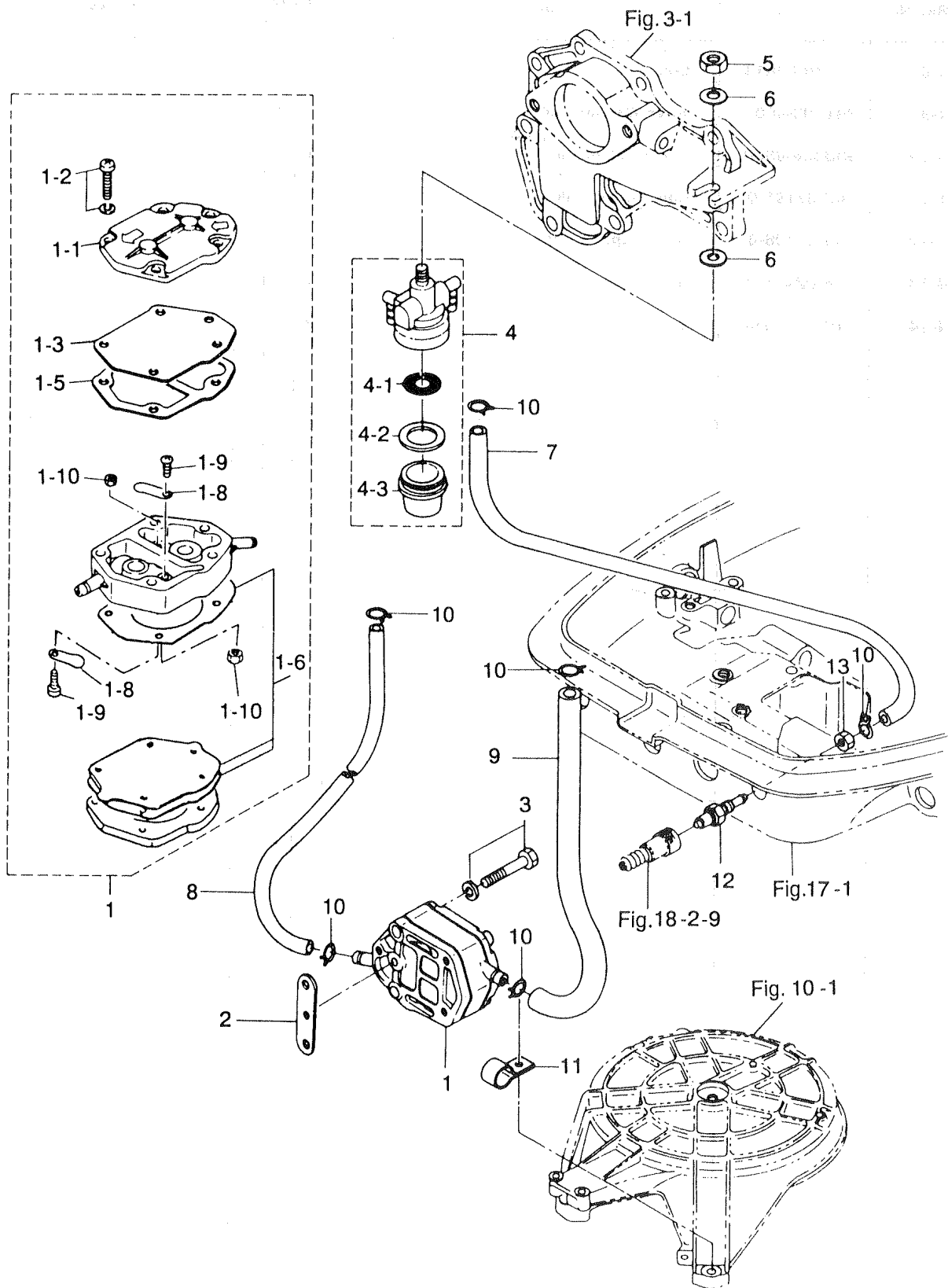

見出番号 Ref. No.	部品番号 Part No.	部 品 名 Part Name	個数 Q'ty		備 考 Remarks
			25 C2	30 A3	
5-1	356-04000-1	フュエルポンプアッシ Fuel Pump Ass'y	1	1	
5-1-1	334-04004-0	* ポンプカバー Pump Cover	1	1	
5-1-2	921531-6528	* スクリュ Screw	3	3	
5-1-3	334-04005-0	* ダイアフラム Diaphragm	1	1	
5-1-5	334-04007-0	* ガasket B、ダイアフラム Gasket B, Diaphragm	1	1	
5-1-6	356-04030-0	* ダイアフラムセット Diaphragm Set	1	1	
5-1-8	356-04044-0	* チェックバルブ Check Valve	2	2	
5-1-9	921722-0306	* スクリュ Screw	2	2	
5-1-10	930222-0300	* ナット Nut	2	2	
5-2	346-04901-0	ガasket、フュエルポンプ Gasket, Fuel Pump	1	1	
5-3	921503-6640	スクリュ Screw	2	2	
5-4	346-02230-0	フュエルフィルタアッシ Fuel Filter Ass'y	1	1	
5-4-1	346-02234-0	* フィルタ Filter	1	1	
5-4-2	346-02235-0	* ガasket Gasket	1	1	
5-4-3	346-02237-0	* カップ Cup	1	1	
5-5	930106-0800	ナット Nut	1	1	
5-6	334-66233-0	ワッシャ Washer	2	2	ø8.1 - ø16 - 1.5mm
5-7	9810-5-0140	フュエルパイプA Fuel Pipe A	1	1	ø5 - ø10 - 140mm
5-8	9810-5-0120	フュエルパイプB Fuel Pipe B	1	1	ø5 - ø10 - 120mm
5-9	9810-5-0230	フュエルパイプC Fuel Pipe C	1	1	ø5 - ø10 - 230mm
5-10	338-02215-0	クリップ Clip	6	6	
5-11	345-06915-0	クランプ、6.5 - 14 Clamp, 6.5 - 14	1	1	
5-12	3B2-70260-1	フュエルコネクタ、(エンジン、メール) Fuel Connector, (Engine, Male)	1	1	
5-13	332-70261-0	ナット、10P1.25 Nut, 10P1.25	1	1	

Fig. 6 マグネト 25C2 #38389~
 MAGNETO 30A3 #29315~

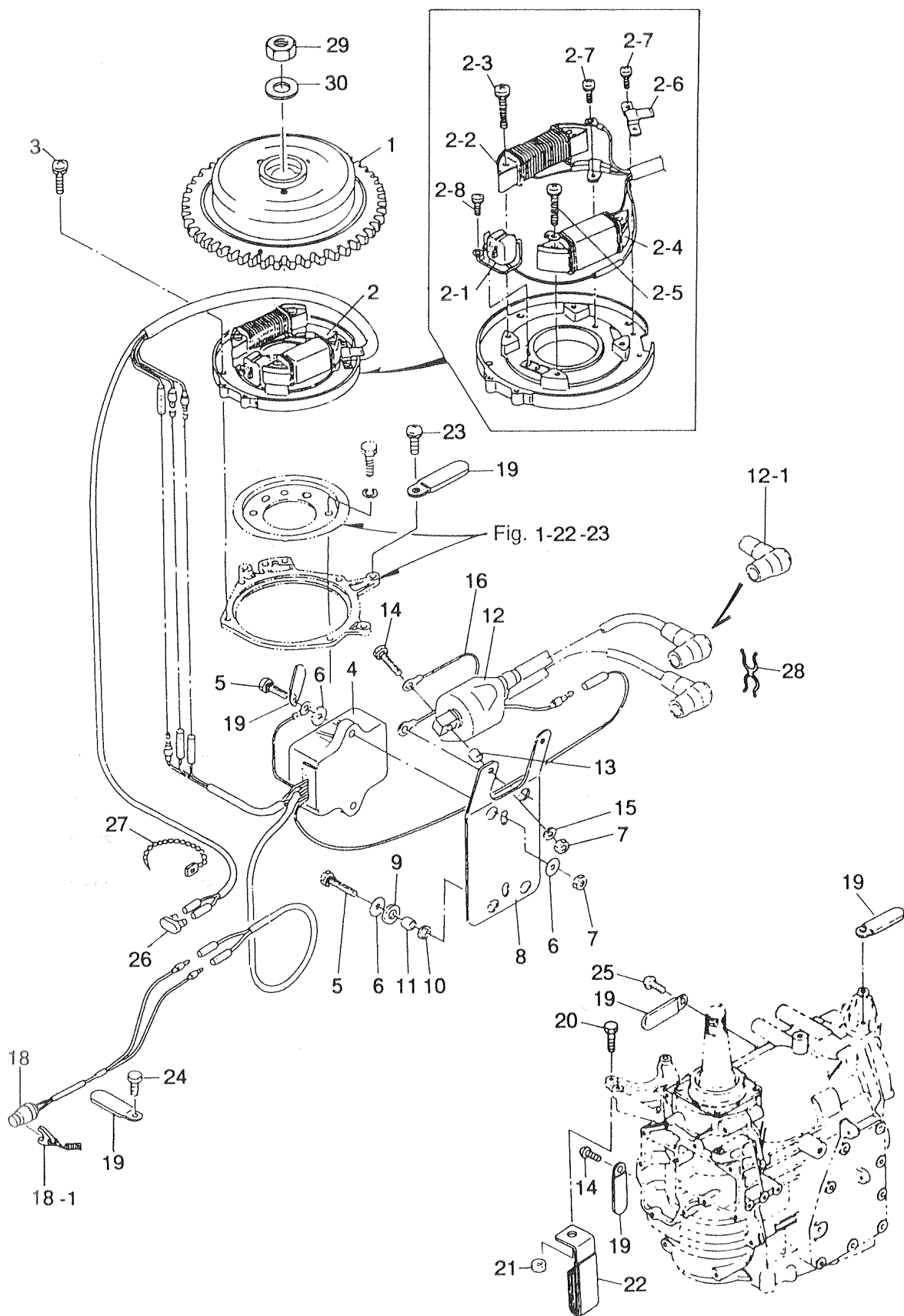

見出番号 Ref. No.	部品番号 Part No.	部 品 名 Part Name	個数 Q'ty		備 考 Remarks
			25 C2	30 A3	
6-1	3A0-06091-0	フライホイールカップ Flywheel Cup	1	1	FP5505
6-2	3A0-06002-0	コイルプレートアッシ Coil Plate Ass'y	1	1	
6-2-1	3G2-06022-0	* パルサコイル Pulser Coil	1	1	
6-2-2	3A0-06023-0	* オルタネータ Alternator	1	1	
6-2-3	921521-6528	* スクリュ Screw	2	2	
6-2-4	3G2-06021-0	* エキサイタコイル Exciter Coil	1	1	
6-2-5	921521-6522	* スクリュ Screw	2	2	
6-2-6	350-06025-0	* ホルダ、マグネトコード Holder, Magneto Cord	1	1	
6-2-7	921521-6406	* スクリュ Screw	3	3	
6-2-8	921521-6408	* スクリュ Screw	2	2	
6-3	921521-6510	スクリュ Screw	4	4	
6-4	3A0-06060-1	C.D.ユニット C.D. Unit	1	1	
6-5	910103-6625	ボルト Bolt	5	5	
6-6	3C8-66308-0	ワッシャ、6-16-1.5 Washer, 6-16-1.5	7	7	
6-7	930103-0600	ナット Nut	4	4	
6-8	3A0-06322-0	プレート、エレクトリック Plate, Electric	1	1	
6-9	3B7-06305-0	マウントラバ、9-16-4.3 Mount Rubber, 9-16-4.3	3	3	
6-10	3F3-06920-0	マウントラバ、8.5-12-2 Mount Rubber, 8.5-12-2	3	3	
6-11	3A0-76079-0	カラー、6.2-9-7.5 Collar, 6.2-9-7.5	3	3	
6-12	3A0-06040-1	イグニションコイルアッシ(レジスタンスキャップ付) Ignition Coil Ass'y (with Resistance Cap)	1	1	
6-12-1	3C7-06921-0	* プラグキャップ(レジスタンス) Plug Cap (Resistance)	2	2	
6-13	3B2-02416-0	スペーサ Spacer	2	2	
6-14	910103-5625	ボルト Bolt	2	2	
6-15	941303-0600	スプリングワッシャ Spring Washer	2	2	
6-16	3B7-76142-0	アースコード(AV2) Ground Cord (AV2)	1	1	
6-18	398-06830-0	ストップスイッチ(ロープ付) Lanyard Stop Switch	1	1	
6-18-1	353-06821-0	* ロック、ストップスイッチ(ロープ付) Rock, Lanyard Stop Switch	1	1	
6-19	309-06972-0	クランプ Clamp	6	6	
6-20	910114-0825	ボルト Bolt	1	1	
6-21	930106-0800	ナット Nut	1	1	

Fig. 6 マグネト 25C2 #38389~
 MAGNETO 30A3 #29315~

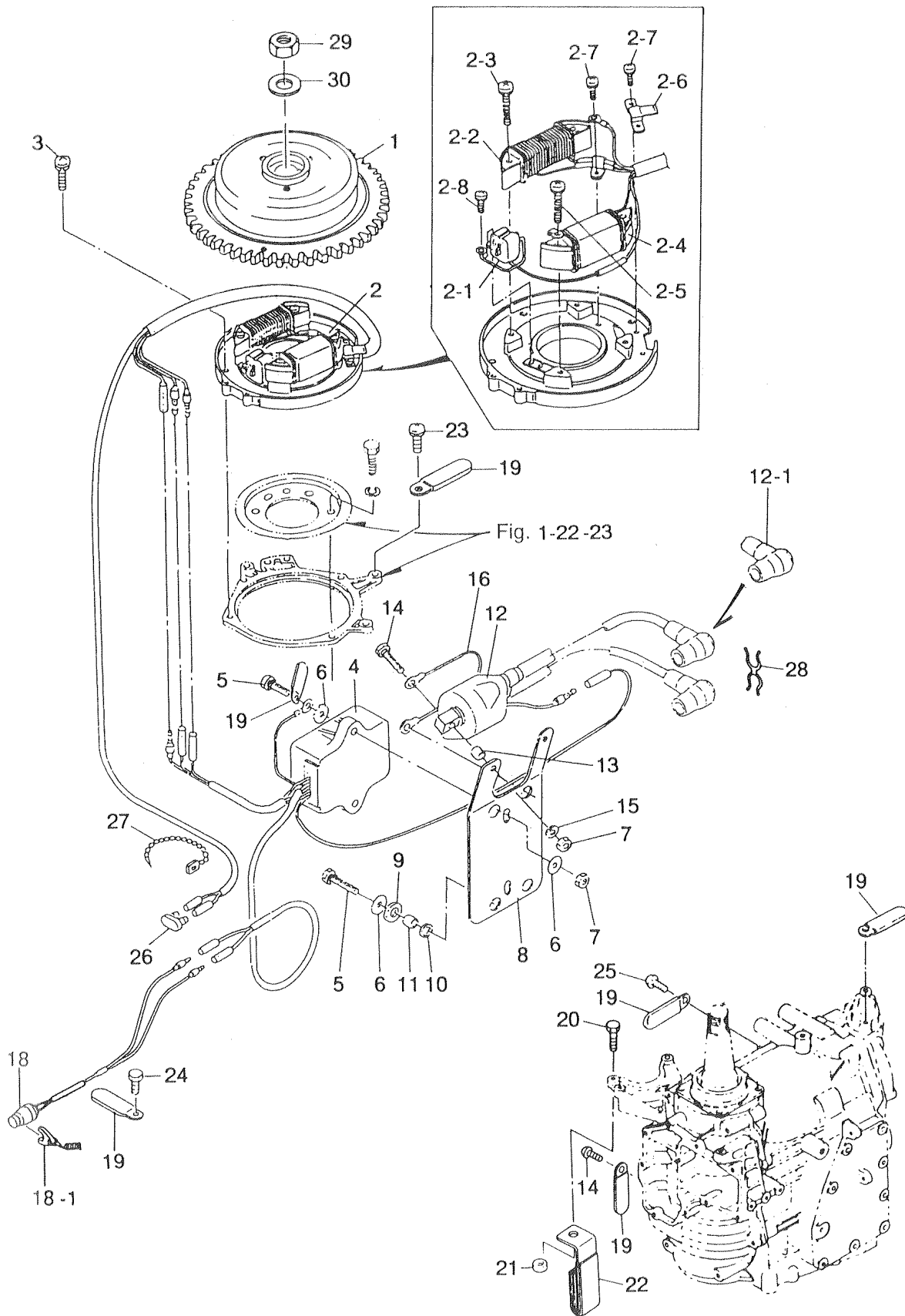
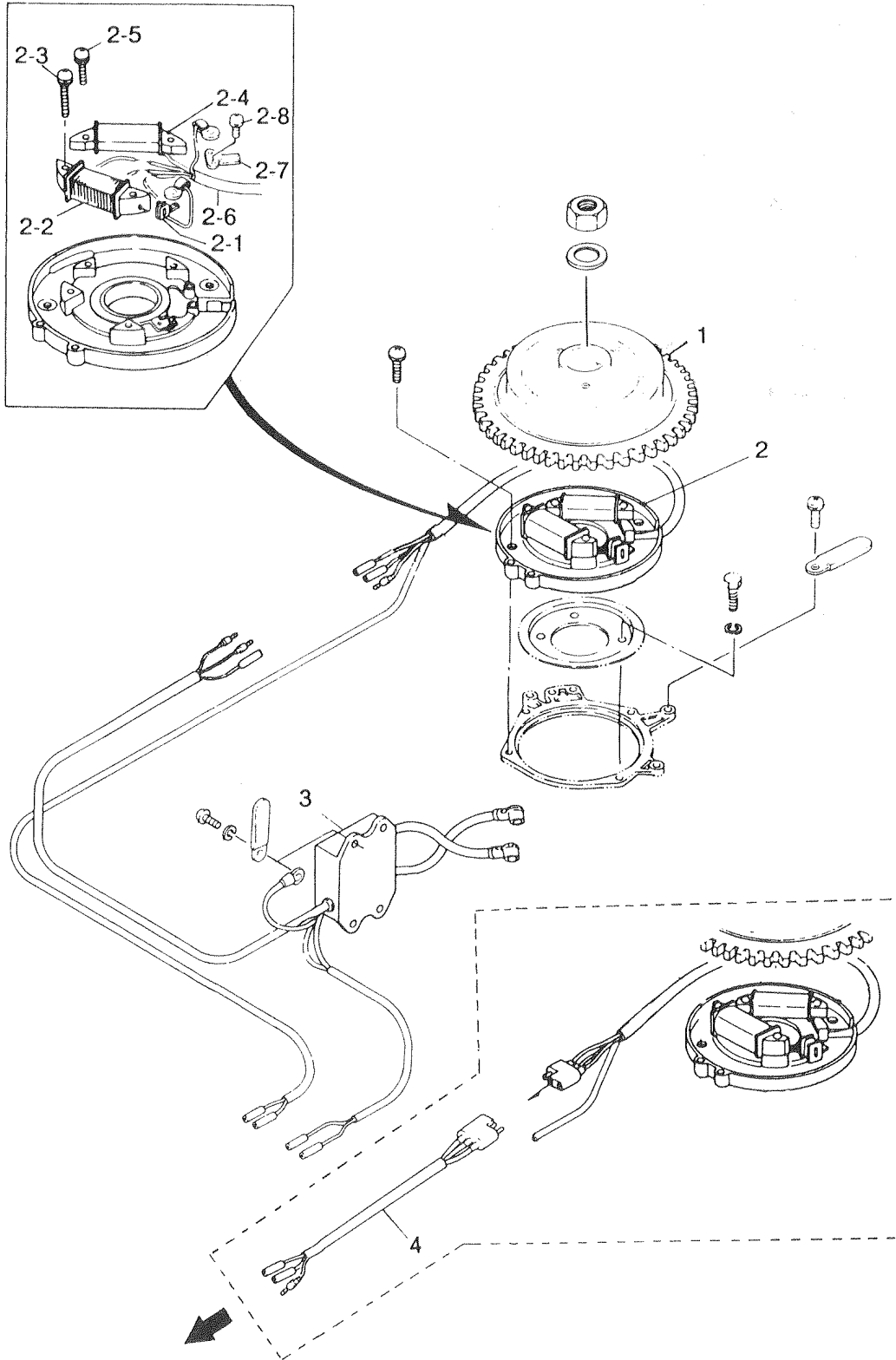
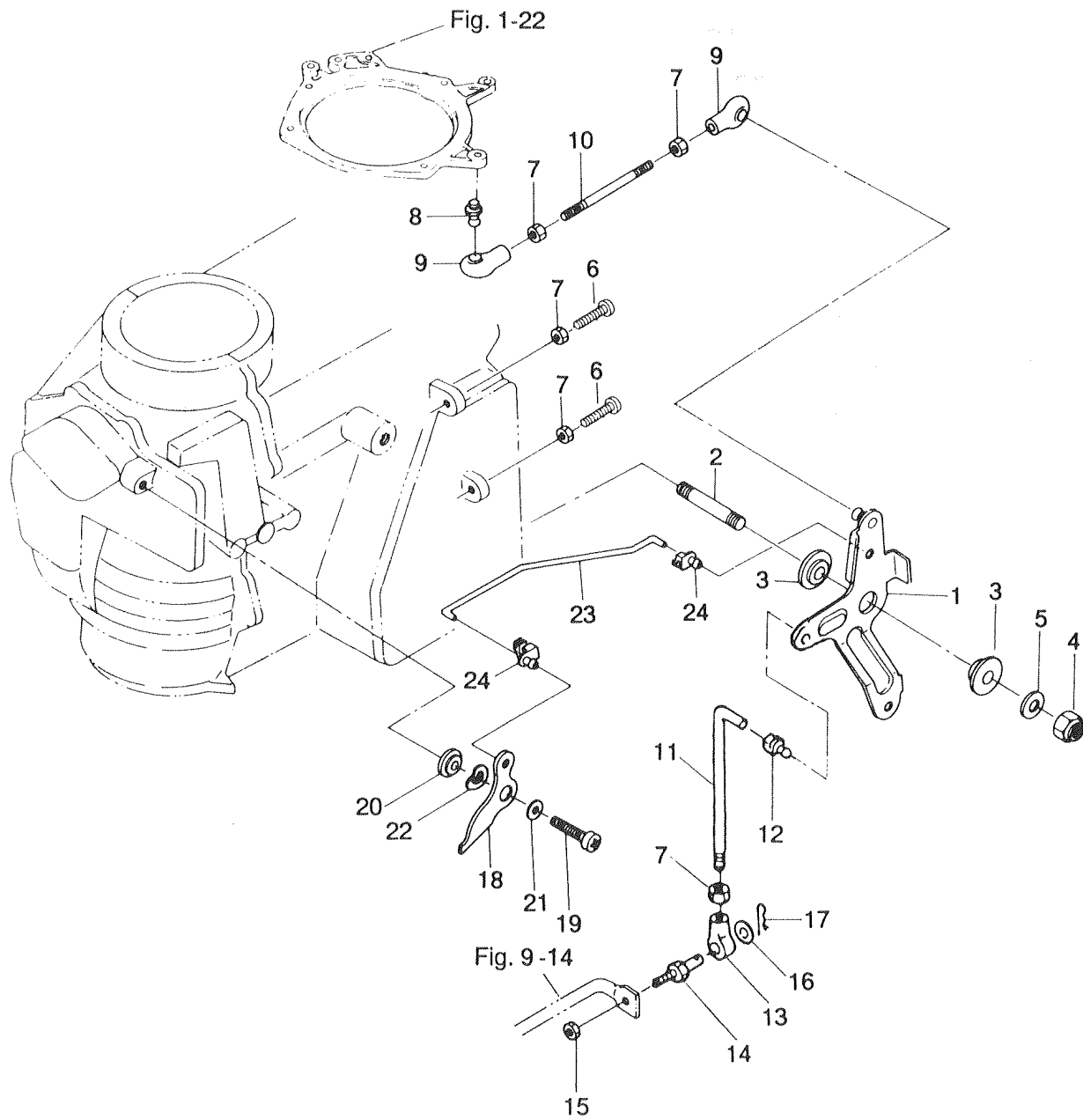

Fig. 7 マグネット(旧)
MAGNETO (OLD)



見出番号 Ref. No.	部品番号 Part No.	部 品 名 Part Name	個数 Q'ty			備 考 Remarks
			25 C2	30 A3		
7-1	346-06291-1	フライホイールカップ Flywheel Cup	1	1		25C2 #34926~#38388
7-2	3A1-06202-0	コイルプレートアッシ Coil Plate Ass'y	1	1		30A3 #27211~#29314
7-2-1	345-06222-0	* トリガコイル * Trigger Coil	1	1		
7-2-2	346-06223-0	* オルタネータ * Alternator	1	1		
7-2-3	921521-6525	* スクリュ * Screw	2	2		
7-2-4	346-06221-0	* エキサイタコイル * Exciter Coil	1	1		
7-2-5	921521-6520	* スクリュ * Screw	2	2		
7-2-6	346-06224-1	* マグネットコード * Magneto Cord	1	1		
7-2-7	345-06225-0	* ホルダ、マグネットコード * Holder, Magneto Cord	1	1		
7-2-8	921521-6408	* スクリュ * Screw	2	2		
7-3	3A1-06260-2	C.D. イグニッションユニット C.D. Ignition Unit	1	1		
7-4	3A3-06988-0	アダプタコードB Adaptor Cord B	1	1		25C2 #0~#34925 30A3 #0~#27210

スロットルメカニズム
Fig. 8 THROTTLE MECHANISM



見出番号 Ref. No.	部品番号 Part No.	部 品 名 Part Name	個数 Q'ty		備 考 Remarks
			25 C2	30 A3	
8-1	346-63711-1	アドバンサアーム Advancer Arm	1	1	
8-2	915221-0823	スタッドボルト Stud Bolt	1	1	
8-3	345-63713-0	ブッシング、8-14-4 Bushing, 8-14-4	2	2	
8-4	930406-0800	ナイロンナット8、P1.25 Nylon Nut 8, P1.25	1	1	
8-5	334-66233-0	ワッシャ、8.1-16-1.5 Washer, 8.1-16-1.5	1	1	ø8.1-ø16-1.5mm
8-6	921506-0525	スクリュ Screw	2	2	
8-7	930106-0500	ナット Nut	5	5	
8-8	346-05228-0	ボールジョイントB Ball Joint B	1	1	
8-9	3B7-05243-0	キャップC、ボールジョイント Cap C, Ball Joint	2	2	
8-10	346-63715-0	リンクロッド、アドバンサ Link Rod, Advancer	1	1	
8-11	3A1-63717-0	リンクロッド、5-70L Link Rod, 5-70L	1	1	
8-12	345-05224-0	ロッドスナップ、5-2.5 Rod Snap, 5-2.5	1	1	
8-13	346-05234-0	ø5ロッドジョイント ø5 Rod Joint	1	1	
8-14	353-83728-0	ケーブルピン Cable Pin	1	1	
8-15	930106-0600	ナット Nut	1	1	
8-16	353-83719-0	ワッシャ、8.5-18-1.6 Washer, 8.5-18-1.6	1	1	
8-17	951603-0800	Rピン、d=8 R Pin, d=8	1	1	
8-18	346-63718-0	スロットルカム Throttle Cam	1	1	
8-19	921503-0616	スクリュ Screw	1	1	
8-20	346-63721-0	ブッシング、6.2-16-5 Bushing, 6.2-16-5	1	1	
8-21	3C8-66308-0	ワッシャ、6-16-1.5 Washer, 6-16-1.5	1	1	ø6-ø16-1.5mm
8-22	941403-1000	ウェーブワッシャ、d=10 Wave Washer, d=10	1	1	
8-23	346-63716-0	スロットルリンクロッド Throttle Link Rod	1	1	
8-24	345-05223-1	ø3.5ロッドスナップ ø3.5 Rod Snap	2	2	

バーハンドル
Fig. 9 TILLER HANDLE

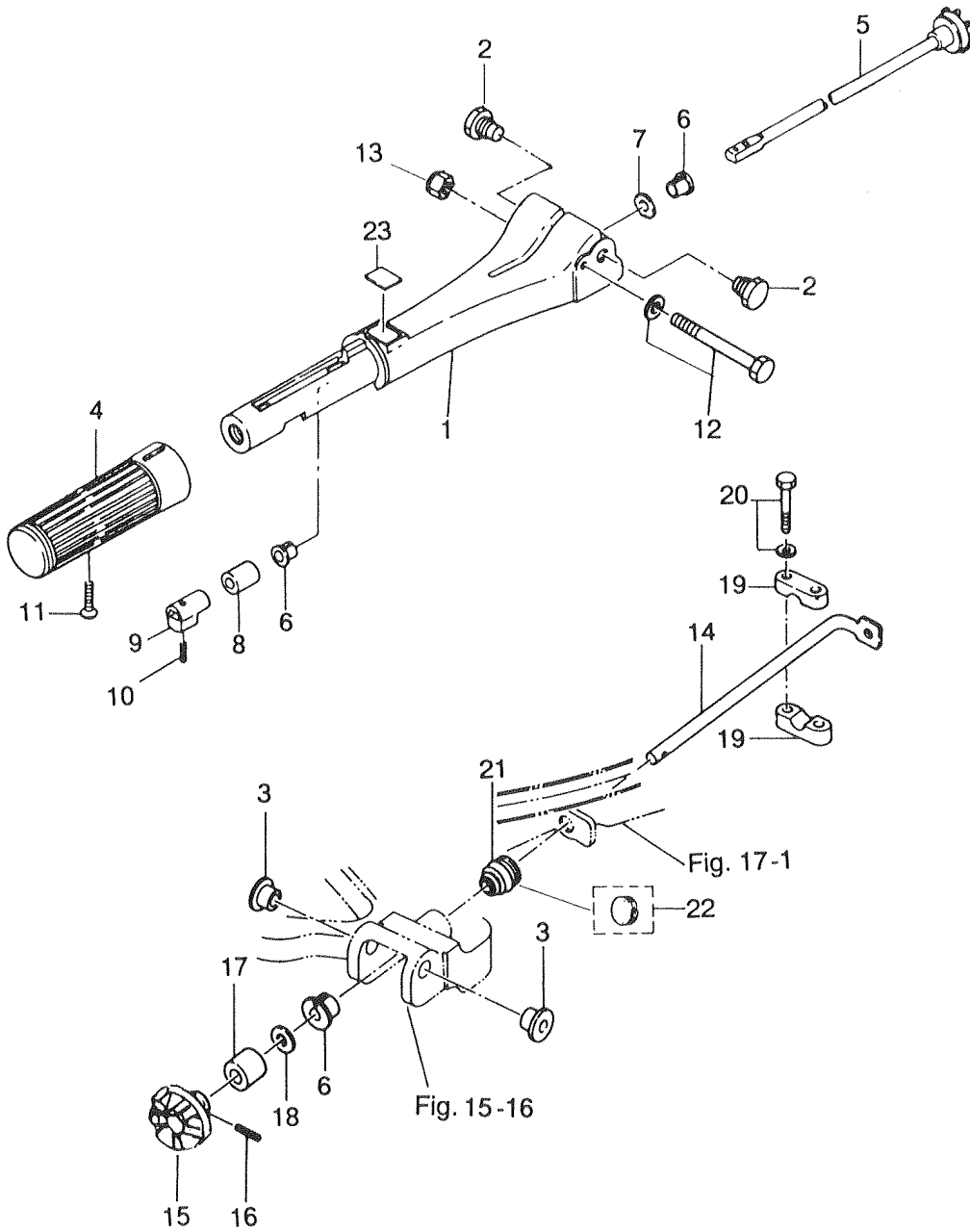

見出番号 Ref. No.	部品番号 Part No.	部 品 名 Part Name	個数 Q'ty			備 考 Remarks
			25 C2	30 A3		
9-1	398S63011-0	ハンドルA Handle A	1	1		
9-2	346-63201-0	ボルト、ハンドルA Bolt, Handle A	2	2		
9-3	345-63207-0	カラー、9.8-12-7.5 Collar, 9.8-12-7.5	2	2		
9-4	398-63012-0	グリップ Grip		1		
	3A0-63012-0	グリップ Grip	1			
9-5	398-63041-0	スロットルシャフトA Throttle Shaft A	1	1		
9-6	350-63046-0	ブッシング、8.4-10-11 Bushing, 8.4-10-11	3	3		
9-7	941403-1000	ウェーブワッシャ、d=10 Wave Washer, d=10	1	1		
9-8	345-63048-0	ラバー、スロットルシャフトA Rubber, Throttle Shaft A	1	1		
9-9	398-63053-0	スペーサ、スロットルシャフトA Spacer, Throttle Shaft A	1	1		
9-10	951403-0310	スプリングピン、3-10 Spring Pin, 3-10	1	1		
9-11	921803-0525	スクリュ Screw	1	1		
9-12	910103-5675	ボルト Bolt	1	1		
9-13	930403-0600	ナイロンナット、6P1.0 Nylon Nut, 6P1.0	1	1		
9-14	346-63061-2	スロットルシャフトB Throttle Shaft B	1	1		
9-15	346-63064-0	ユニバーサルピニオン Universal Pinion	1	1		
9-16	951403-0414	スプリングピン、4-14 Spring Pin, 4-14	1	1		
9-17	346-63066-1	カラー、15.9-17.1-9 Collar, 15.9-17.1-9	1	1		
9-18	940103-0800	ワッシャ Washer	1	1		
9-19	345-63063-0	サポータ、スロットルシャフトB Supporter, Throttle Shaft B	2	2		
9-20	910114-5630	ボルト Bolt	2	2		
9-21	345-66226-0	グロメット、スロットルシャフトB Grommet, Throttle Shaft B	1	1		
9-22	345-67117-0	グロメット、17-2.7 Grommet, 17-2.7	1	1		リモコン使用時 For Remote Control
9-23	369-72019-0	ラベル、スロットル Label, Throttle	1	1		

リコイルスタータ
 Fig. 10 RECOIL STARTER

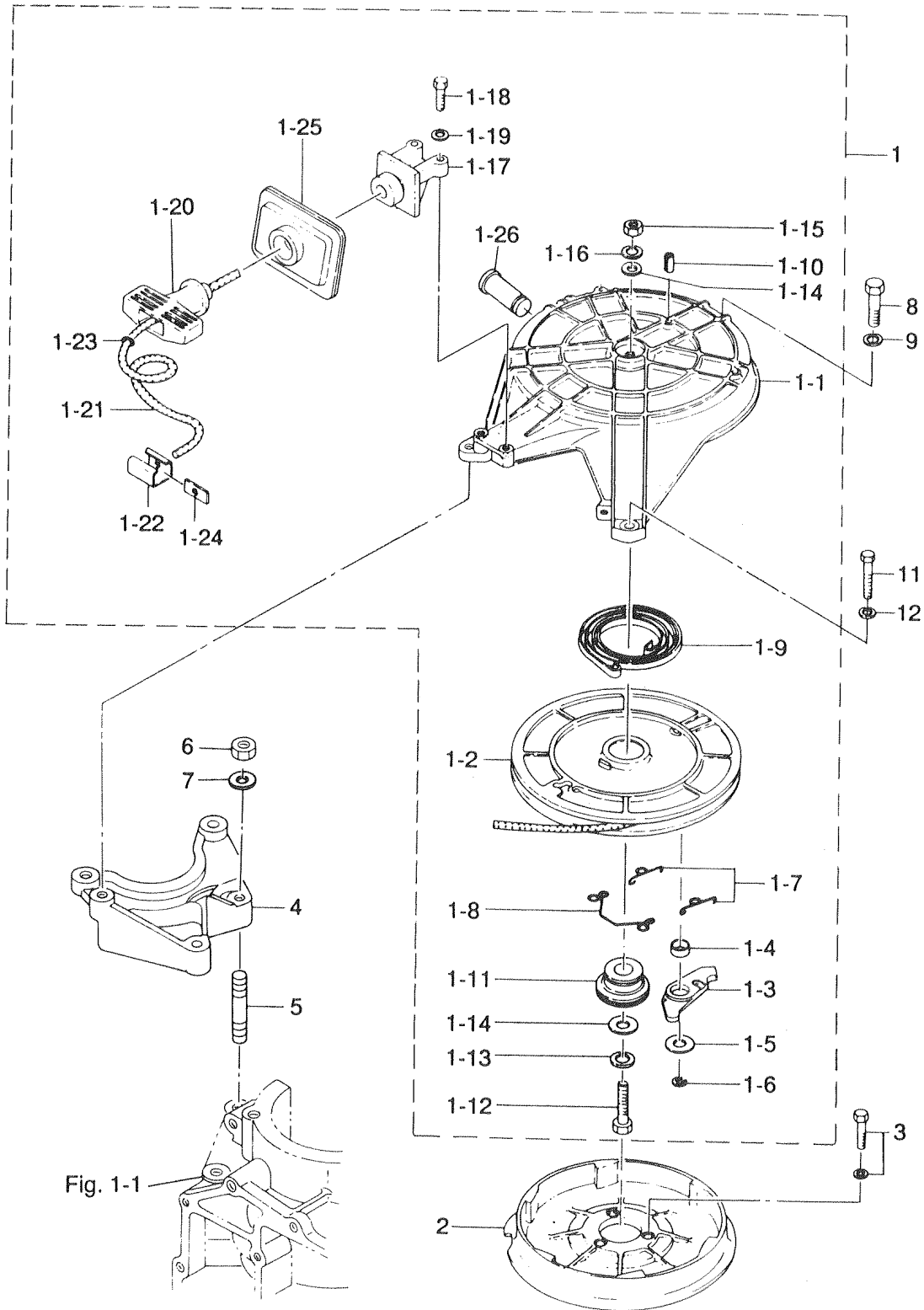

見出番号 Ref. No.	部品番号 Part No.	部 品 名 Part Name	個数 Q'ty			備 考 Remarks
			25 C2	30 A3		
10-1	346-05000-1	リコイルスタータアッシ Recoil Starter Ass'y	1	1		
10-1-1	345-05105-1	* スタータケース Starter Case	1	1		
10-1-2	345-05104-1	* リール Reel	1	1		
10-1-3	345-05003-1	* ラチェット Ratchet	1	1		
10-1-4	345-05135-1	* ブッシング、ラチェット Bushing, Ratchet	1	1		
10-1-5	345-05122-0	* ワッシャ、6.5 - 23 - 1.5 Washer, 6.5 - 23 - 1.5	1	1	ø6.5 - ø23 - 1.5mm	
10-1-6	945303-0500	* Eリング、d=5 E-Ring, d=5	1	1		
10-1-7	345-05123-0	* ラチェットガイドA Ratchet Guide A	2	2		
10-1-8	345-05124-0	* ラチェットガイドB Ratchet Guide B	1	1		
10-1-9	345-05004-0	* スタータスプリング Starter Spring	1	1		
10-1-10	951403-0316	* スプリングピン、3 - 16 Spring Pin, 3 - 16	1	1		
10-1-11	345-05132-0	* スタータシャフト Starter Shaft	1	1		
10-1-12	910114-0830	* ボルト Bolt	1	1		
10-1-13	941303-0800	* スプリングワッシャ Spring Washer	1	1		
10-1-14	940121-0800	* ワッシャ Washer	2	2		
10-1-15	930103-0800	* ナット Nut	1	1		
10-1-16	941322-0800	* スプリングワッシャ Spring Washer	1	1		
10-1-17	336-05014-0	* ガイド、スタータロープ Guide, Starter Rope	1	1		
10-1-18	910114-0625	* ボルト Bolt	2	2		
10-1-19	941303-0600	* スプリングワッシャ Spring Washer	2	2		
10-1-20	338-05019-0	* スタータハンドル Starter Handle	1	1		
10-1-21	345-05013-1	* スタータロープ Starter Rope	1	1	ø5 - 2000mm	
10-1-22	338-05131-0	* ロープアンカ Rope Anchor	1	1		
10-1-23	350-05136-0	* Oリング、2.5 - 4.5 O-Ring, 2.5 - 4.5	1	1	ø2.5 - ø4.5	
10-1-24	345-05134-0	* プレート、ロープアンカ Plate, Rope Anchor	1	1		
10-1-25	346-05116-1	* シールプレート、スタータ Seal Plate, Starter	1	1		
10-1-26	345-05225-0	* シャフト、スタータロックレバー Shaft, Starter Lock Lever	1	1		
10-2	345-05901-1	スタータプーリ Starter Pulley	1	1		
10-3	910121-6625	ボルト Bolt	3	3		
10-4	346B05101-1	スタータブラケット Starter Bracket	1	1		

リコイルスタータ
Fig. 10 RECOIL STARTER

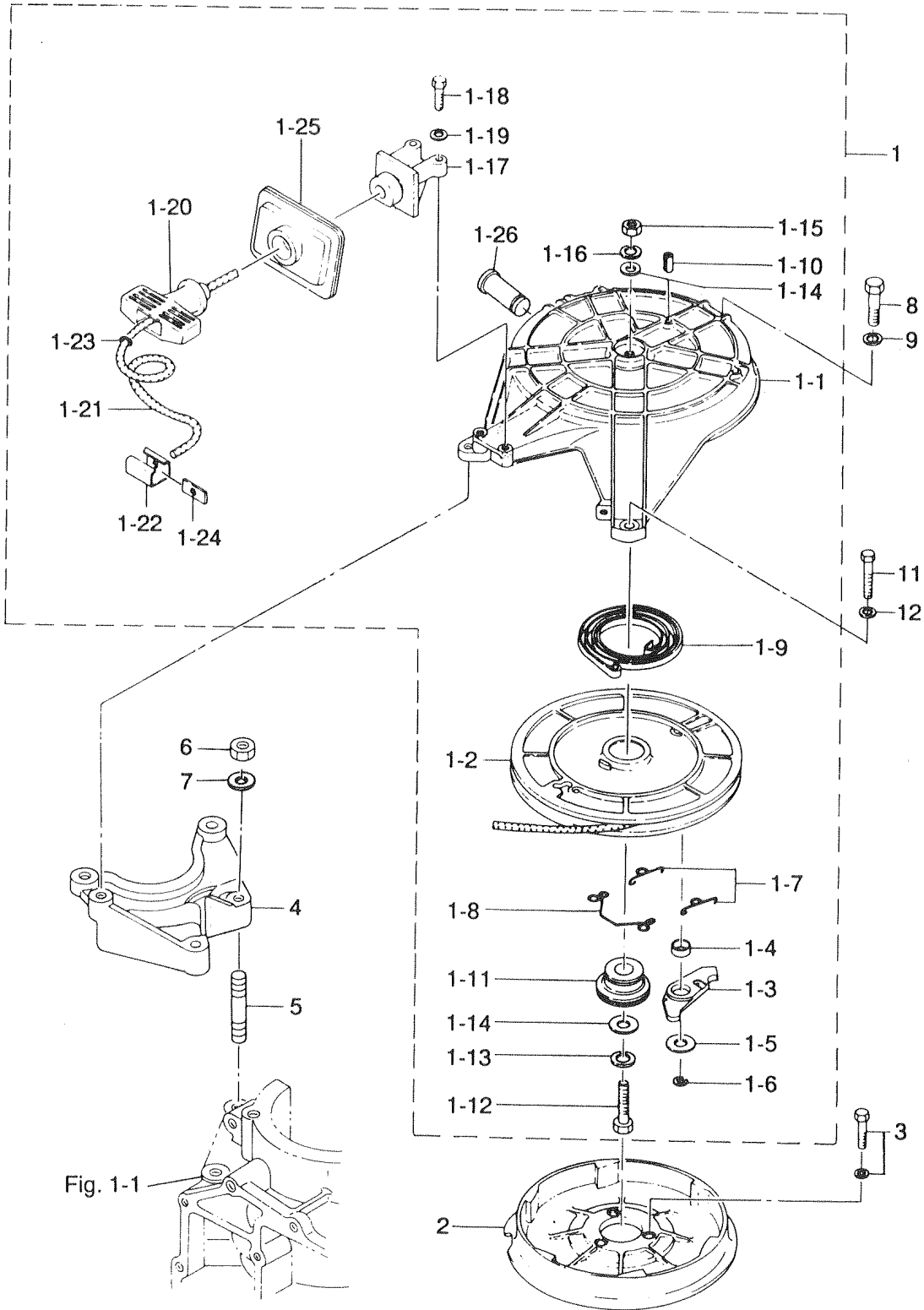

スタータロック
Fig. 11 STARTER LOCK

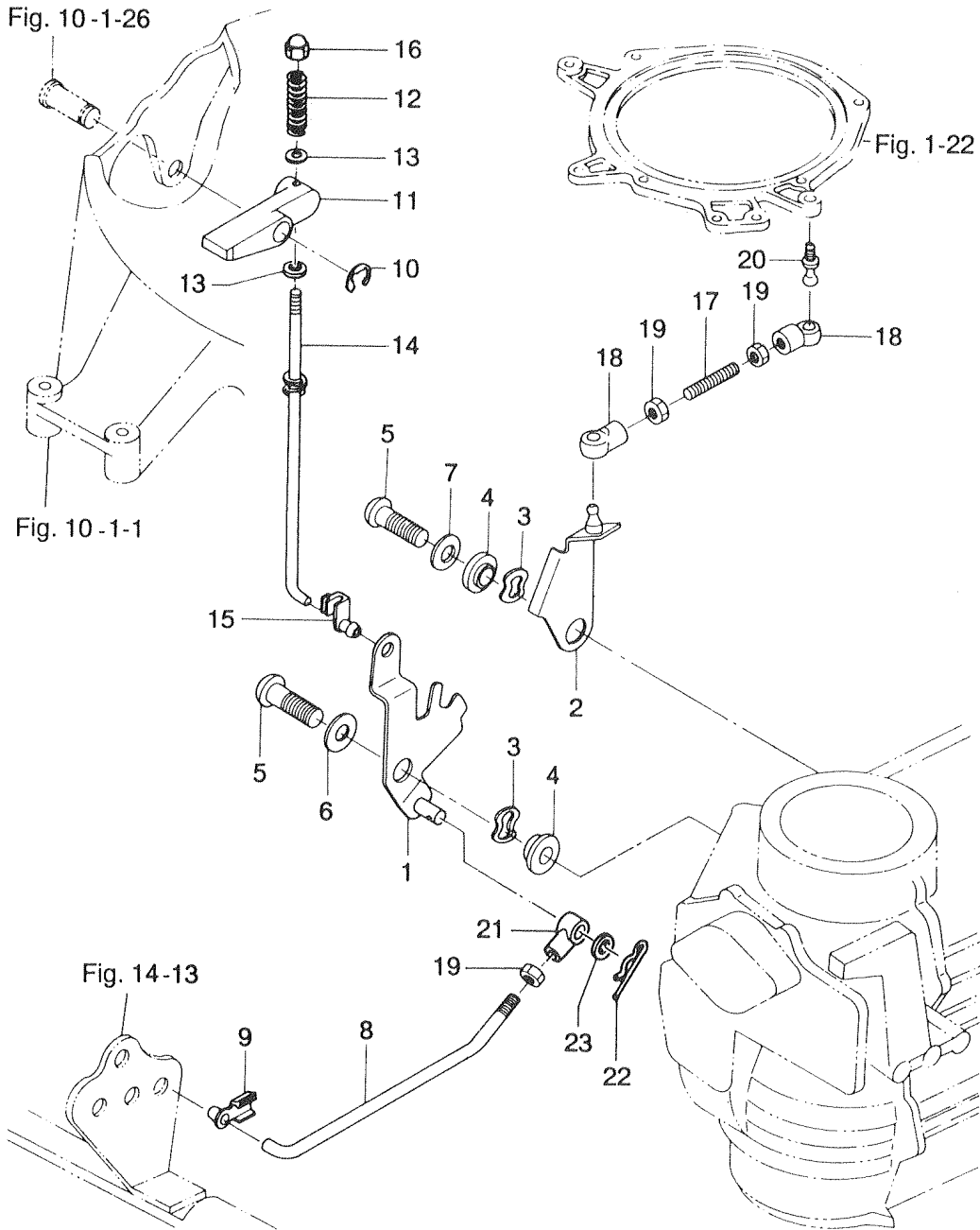

見出番号 Ref. No.	部品番号 Part No.	部 品 名 Part Name	個数 Q'ty			備 考 Remarks
			25 C2	30 A3		
11-1	346-05211-1	ロックアーム、スタータ Lock Arm, Starter	1	1		
11-2	346-05213-0	ストップアーム、スロットル Stop Arm, Throttle	1	1		
11-3	941403-1000	ウェーブワッシャ、d=10 Wave Washer, d=10	2	2		
11-4	346-05212-0	ブッシング、6.2-16-7 Bushing, 6.2-16-7	2	2		
11-5	921503-0620	スクリュ Screw	2	2		
11-6	3C8-66308-0	ワッシャ、6-16-1.5 Washer, 6-16-1.5	1	1		ø6 - ø16 - 1.5mm
11-7	940103-0600	ワッシャ Washer	1	1		
11-8	346-05222-0	ロッド、スタータロックアーム Rod, Starter Lock Arm	1	1		
11-9	345-05224-0	ロッドスナップ、5-2.5 Rod Snap, 5-2.5	1	1		
11-10	945303-0600	Eリング、d=6 E-Ring, d=6	1	1		
11-11	345-05226-0	レバー、スタータロック Lever, Starter Lock	1	1		
11-12	345-05216-0	スプリング、スタータロック Spring, Starter Lock	1	1		
11-13	940103-0400	ワッシャ Washer	2	2		
11-14	346-05217-1	ロッド、スタータロック Rod, Starter Lock	1	1		
11-15	345-05223-1	ロッドスナップ、3.5-2 Rod Snap, 3.5-2	1	1		
11-16	346-05209-0	キャップ、スタータロックレバー Cap, Starter Lock Lever	1	1		
11-17	346-05221-0	ロッド、スロットルストップアーム Rod, Throttle Stop Arm	1	1		
11-18	3B7-05243-0	キャップC、ボールジョイント Cap C, Ball Joint	2	2		
11-19	930106-0500	ナット Nut	3	3		
11-20	346-05228-0	ボールジョイントB Ball Joint B	1	1		
11-21	346-05234-0	ø5 ロッドジョイント ø5 Rod Joint	1	1		
11-22	951603-0800	スナップピン、8 Snap Ring, 8	1	1		
11-23	353-83719-0	ワッシャ、8.5-18-1.6 Washer, 8.5-18-1.6	1	1		ø8.5 - ø18 - 1.6mm

ドライブシャフトハウジング・ギヤケース
 Fig. 12 DRIVESHAFT HOUSING · GEAR CASE

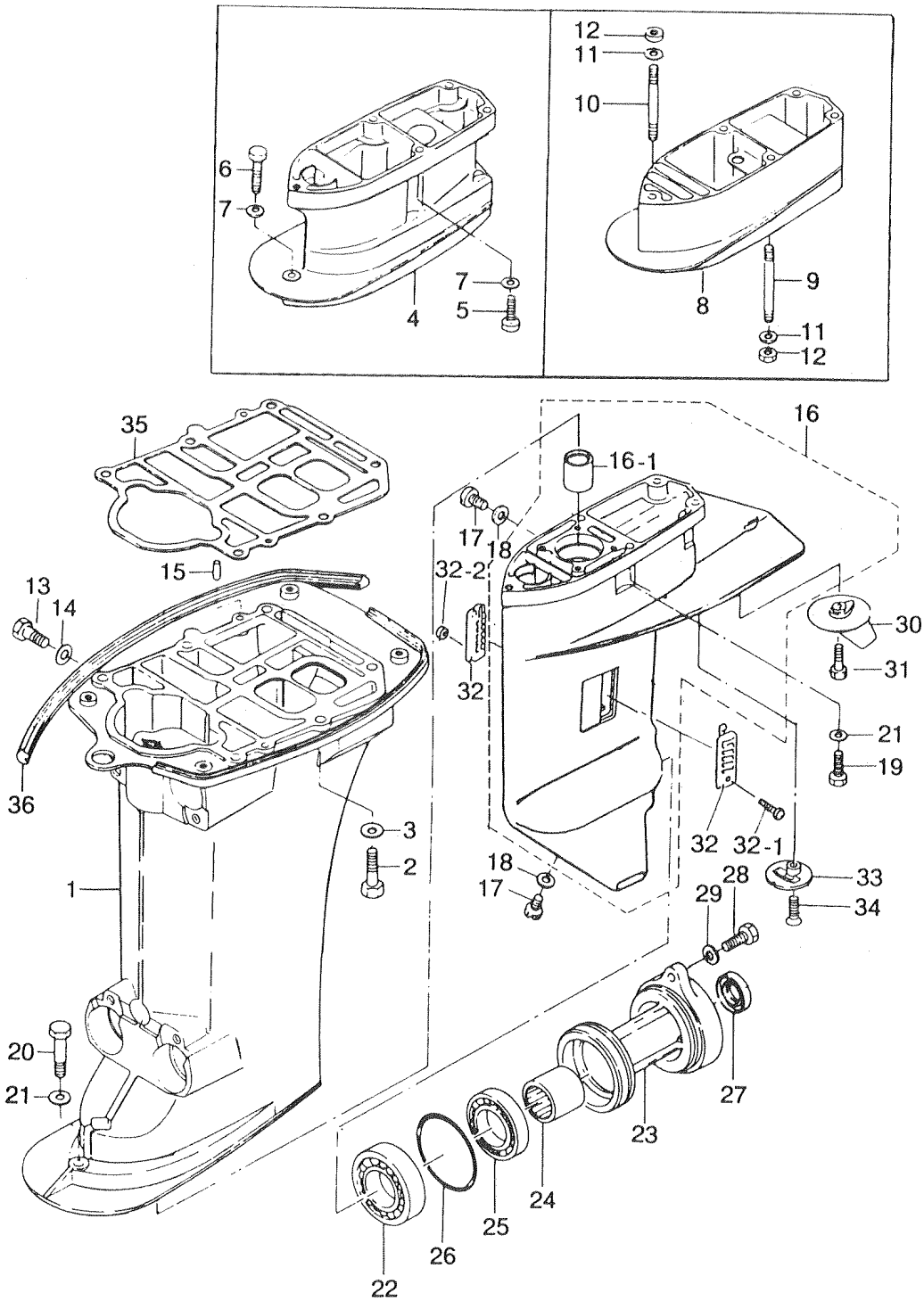

見出番号 Ref. No.	部品番号 Part No.	部 品 名 Part Name	個数 Q'ty		備 考 Remarks
			25 C2	30 A3	
12-1	346S61020-2	ドライブシャフトハウジングS Drive Shaft Housing S	1	1	
	346S61030-2	ドライブシャフトハウジングL Drive Shaft Housing L	1	1	
12-2	910103-0840	ボルト Bolt	6	6	
12-3	334-66233-0	ワッシャ、8.1-16-1.5 Washer, 8.1-16-1.5	6	6	ø8.1-ø16-1.5mm
12-4	346S61110-5	エクステンションハウジングUL Extension Housing UL	1	1	
12-5	916103-0835	ボルト Bolt	4	4	
12-6	916103-0845	ボルト Bolt	1	1	
12-7	334-66233-0	ワッシャ、8.1-16-1.5 Washer, 8.1-16-1.5	5	5	ø8.1-ø16-1.5mm
12-8	346S61120-0	エクステンションハウジングLL Extension Housing LL	1	1	
12-9	3A1-61111-0	スタッドボルト Stud Bolt	4	4	
12-10	346-61112-0	スタッドボルト Stud Bolt	1	1	
12-11	334-66233-0	ワッシャ、8.1-16-1.5 Washer, 8.1-16-1.5	5	5	ø8.1-ø16-1.5mm
12-12	930103-0800	ナット Nut	5	5	
12-13	910614-0808	ウォータプラグ Water Plug	1	1	
12-14	332-60006-0	ガスケット、8.4-15-1 Gasket, 8.4-15-1	1	1	
12-15	345-01111-0	ノック、6-12 Knock, 6-12	2	2	
12-16	346S60000-6	ギヤケースアッシ Gear Case Ass'y	1	1	25C2 #40911- 30A3 #30720-
12-16-1	346-60211-0	* ニードルベアリング、20-27-30 Needle Bearing, 20-27-30	1	1	
12-17	332-60005-1	オイルプラグ Oil Plug	2	2	
12-18	332-60006-0	ガスケット、8.4-15-1 Gasket, 8.4-15-1	2	2	
12-19	916103-0840	ボルトA、ギヤケース Bolt A, Gear Case	4	4	
12-20	916103-0840	ボルトB、ギヤケース Bolt B, Gear Case	1	1	トランサムS用 Transom S
	916103-0845	ボルトB、ギヤケース Bolt B, Gear Case	1	1	トランサムL、UL用 Transom L & UL
12-21	334-66233-0	ワッシャ、8.1-16-1.5 Washer, 8.1-16-1.5	5	5	ø8.1-ø16-1.5mm
12-22	346-60215-0	ベアリング、30205 Bearing, 30205	1	1	
12-23	346S60101-5	ハウジング、プロペラシャフト Housing, Propeller Shaft	1	1	
12-24	346-60102-0	ニードルベアリング、18-25-2.5 Needle Bearing, 18-25-2.5	1	1	
12-25	9601-0-6205	ベアリング、6205 Bearing, 6205	1	1	
12-26	332-60103-0	Oリング、3-62.5 O-Ring, 3-62.5	1	1	ø3-ø62.5
12-27	346-60111-0	オイルシール、18-28-8 Oil Seal, 18-28-8	1	1	ø18-ø28-8mm

ドライブシャフトハウジング・ギヤケース
 Fig. 12 DRIVESHAFT HOUSING · GEAR CASE

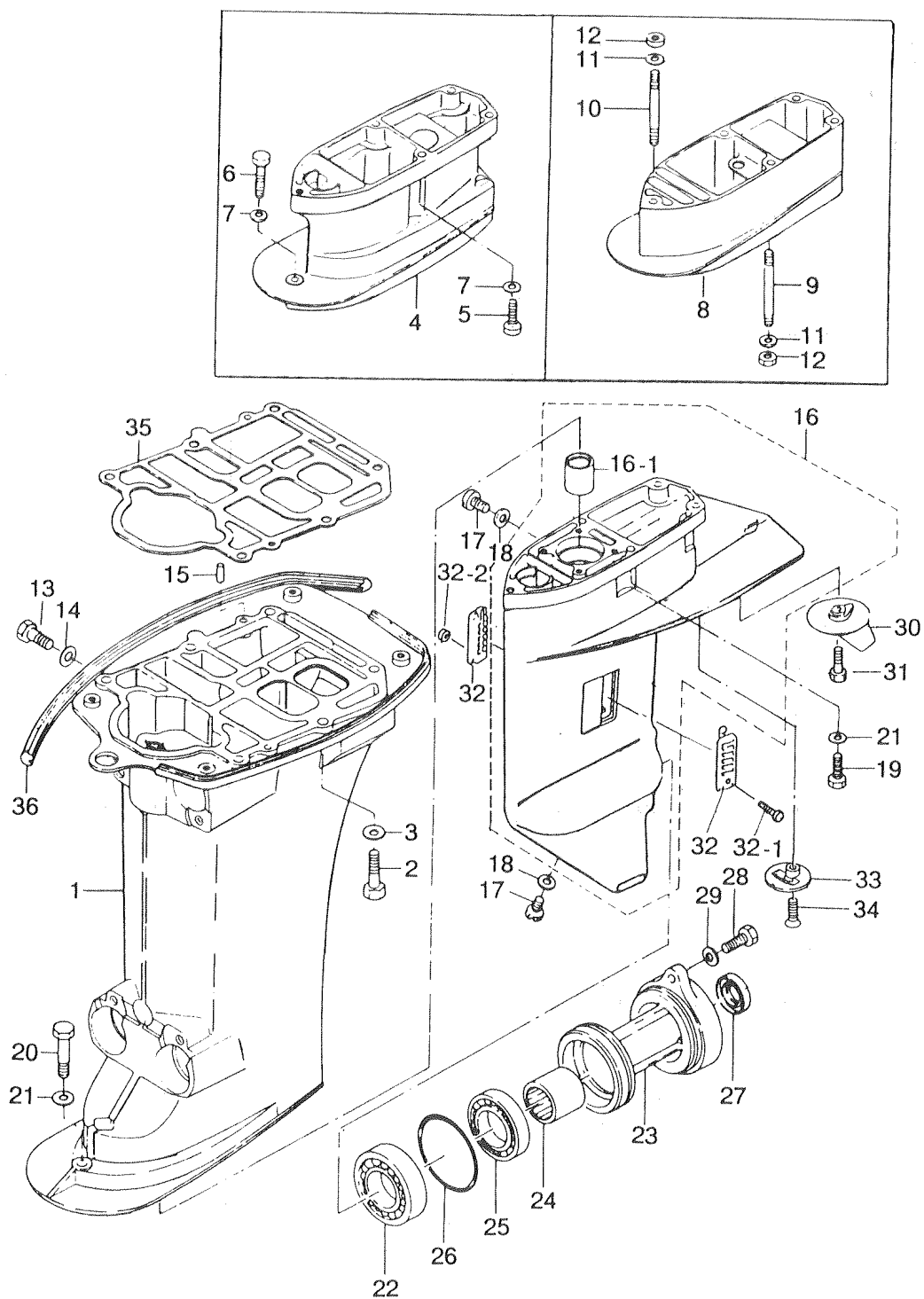

見出番号 Ref. No.	部品番号 Part No.	部 品 名 Part Name	個数 Q'ty		備 考 Remarks
			25 C2	30 A3	
12-28	910103-0830	ボルト Bolt	2	2	
12-29	334-66233-0	ワッシャ、8.1-16-1.5 Washer, 8.1-16-1.5	2	2	ø8.1-ø16-1.5mm
12-30	3C8-60217-1	トリムタブ Trim Tab	1	1	25C2 #40911~ 30A3 #30720~
12-31	910103-5620	ボルト Bolt	1	1	
12-32	3A1-60235-0	ウォーターストレーナセット Water Strainer Set	1 set	1 set	
12-32-1	921503-0430	* スクリュ Screw	1	1	
12-32-2	930406-0400	* ナイロンナット、4P0.7 Nylon Nut, 4P0.7	1	1	
12-33	369-60206-0	ストレーナ、サブウォータ Strainer, Sub Water	1	1	
12-34	920803-0620	スクリュ Screw	1	1	
12-35	346-01303-0	ガスケット、エンジンベース Gasket, Engine Base	1	1	
12-36	346-67116-0	シールラバー、モータカバーロウ Seal Rubber, Motor Cover Lower	2	2	

トランスミッション・ウォーターポンプ
 Fig. 13 TRANSMISSION · WATER PUMP

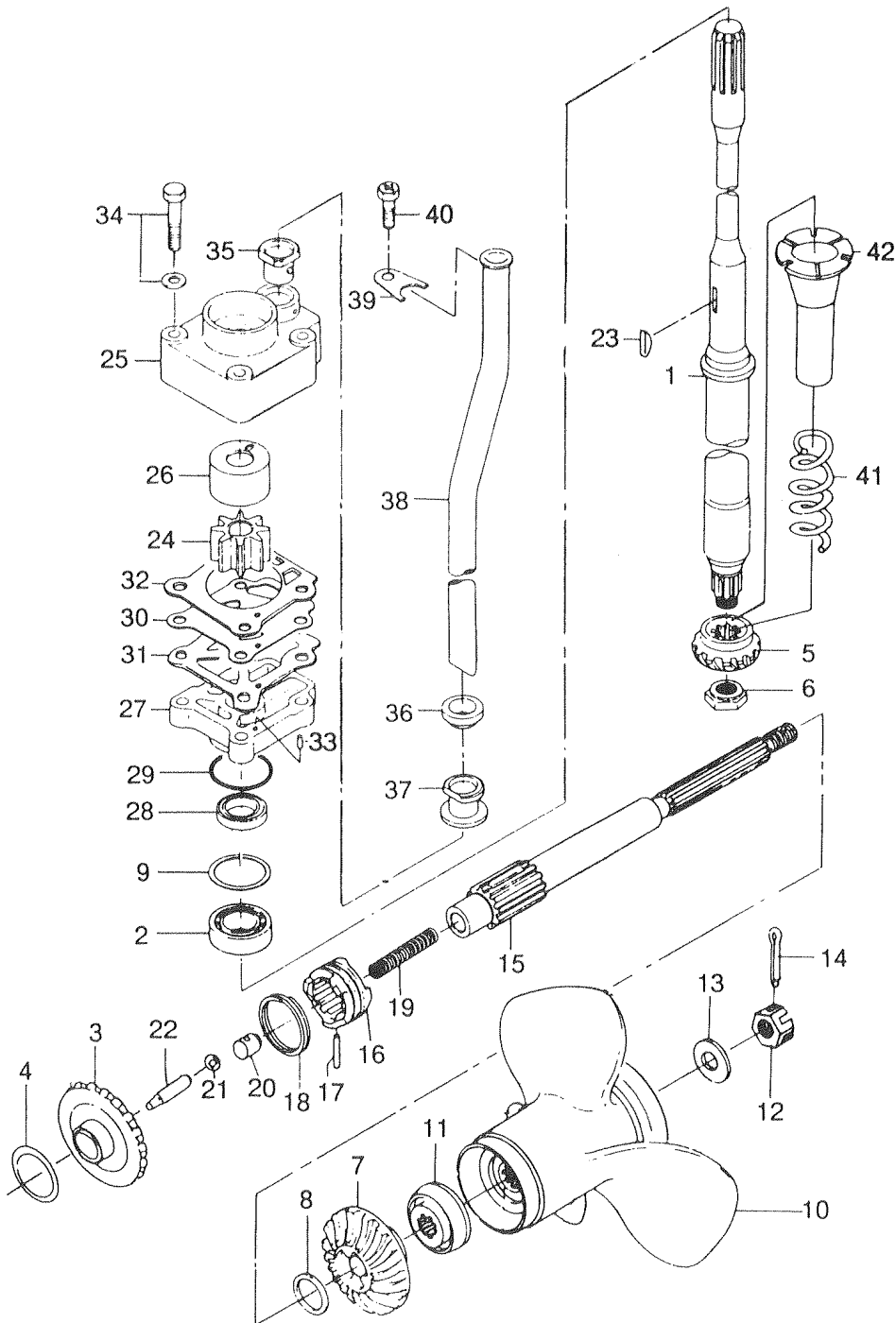

見出番号 Ref. No.	部品番号 Part No.	部 品 名 Part Name	個数 Q'ty		備 考 Remarks
			25 C2	30 A3	
13-1	346-64301-5	ドライブシャフトS Drive Shaft S	1	1	
	346-64302-5	ドライブシャフトL Drive Shaft L	1	1	
	346-63404-5	ドライブシャフトLL Drive Shaft LL	1	1	
	346-64303-5	ドライブシャフトUL Drive Shaft UL	1	1	
13-2	346-60213-0	ベアリング、32004 Bearing, 32004	1	1	
13-3	346-64010-1	ベベルギアA Bevel Gear A	1	1	25C2 #40911~ 30A3 #30720~
13-4	369-64081-1	シム、26.5 - 34.8 - 0.1 Shim, 26.5 - 34.8 - 0.1	AR	AR	Aギヤ For Gear A
	369-64082-1	シム、26.5 - 34.8 - 0.15 Shim, 26.5 - 34.8 - 0.15	AR	AR	Aギヤ For Gear A
13-5	346-64020-1	ベベルギアB Bevel Gear B	1	1	25C2 #40911~ 30A3 #30720~
13-6	346-64027-1	ナット、ベベルギアB Nut, Bevel Gear B	1	1	
13-7	346-64030-0	ベベルギアC Bevel Gear C	1	1	
13-8	346-64032-0	ワッシャ、ベベルギアC Washer, Bevel Gear C	1	1	ø18.1 - ø24 - 1.5mm
13-9	346-64081-0	シム、35 - 41.9 - 0.1 Shim, 35 - 41.9 - 0.1	AR	AR	
	346-64082-0	シム、35 - 41.9 - 0.15 Shim, 35 - 41.9 - 0.15	AR	AR	
	346-64083-0	シム、35 - 41.9 - 0.3 Shim, 35 - 41.9 - 0.3	AR	AR	
	346-64084-0	シム、35 - 41.9 - 0.5 Shim, 35 - 41.9 - 0.5	AR	AR	
13-10	346-64105-5	プロペラ14 Propeller 14	1	1	
	346-64104-5	プロペラ13 Propeller 13	1	1	トランサムS標準 Std. prop. for S. transom
	346-64103-5	プロペラ11 Propeller 11	1	1	トランサムL, LL標準 Std. prop. for L, LL. transom
	346-64102-5	プロペラ10 Propeller 10	1	1	トランサムUL標準 Std. prop. for UL. transom
	346-64101-5	プロペラ9 Propeller 9	1	1	
	346-64106-5	プロペラ8 Propeller 8	1	1	
13-11	346-64231-5	スラストホルダ Thrust Holder	1	1	
13-12	346-64121-5	ナット、プロペラ Nut, Propeller	1	1	
13-13	346-64124-5	ワッシャ、12.5 - 32 - 2.5 Washer, 12.5 - 32 - 2.5	1	1	
13-14	951503-0322	スプリットピン、3 - 22 Split Pin, 3 - 22	1	1	
13-15	346-64211-6	プロペラシャフト Propeller Shaft	1	1	
13-16	346-64215-1	クラッチ Clutch	1	1	
13-17	346-64218-0	クラッチピン Clutch Pin	1	1	
13-18	346-64219-0	スナップ、クラッチピン Snap, Clutch Pin	1	1	

トランスミッション・ウォーターポンプ
 Fig. 13 TRANSMISSION · WATER PUMP

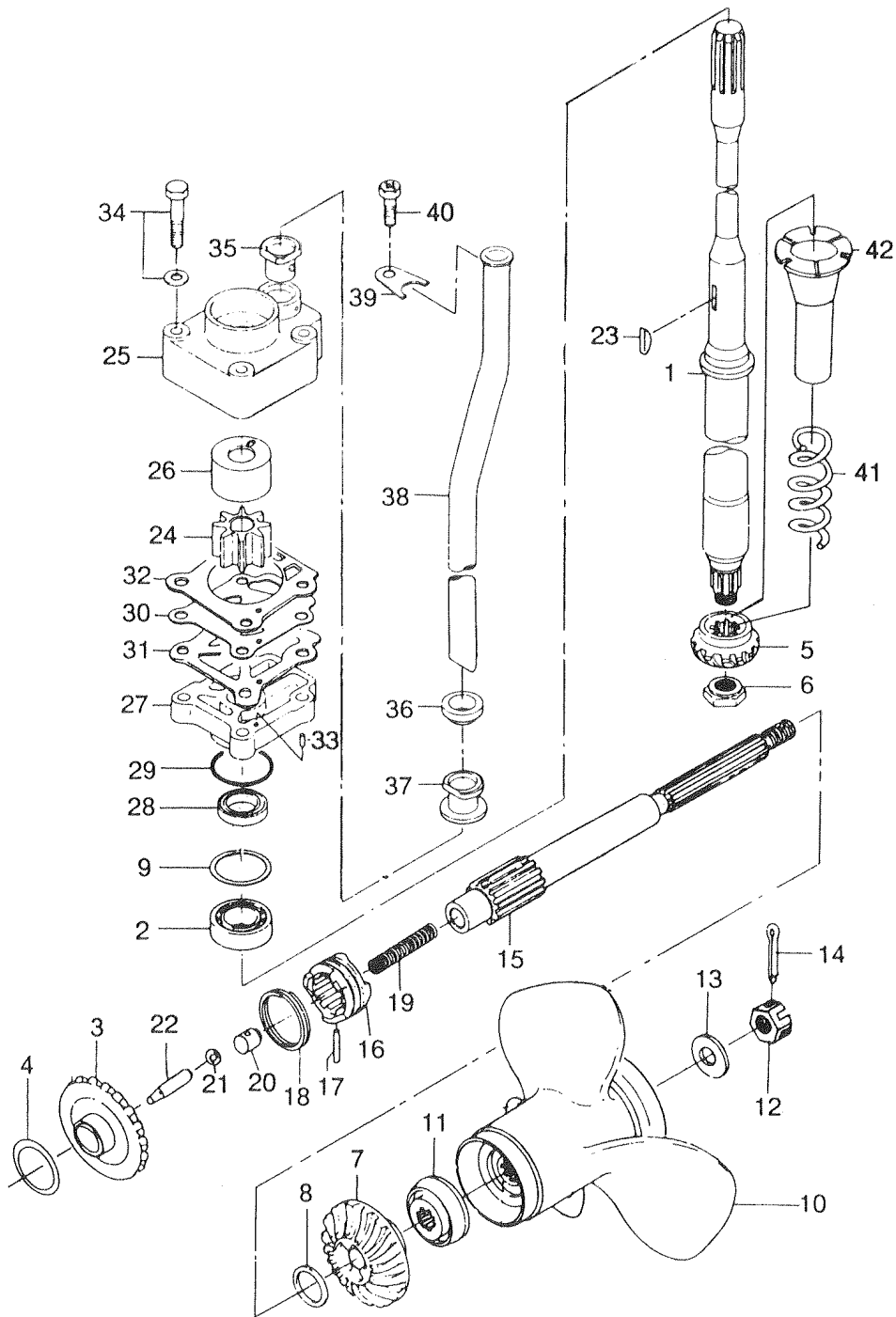

見出番号 Ref. No.	部品番号 Part No.	部 品 名 Part Name	個数 Q'ty		備 考 Remarks
			25 C2	30 A3	
13-19	332-64221-0	クラッチスプリング Clutch Spring	1	1	
13-20	350-64222-0	スプリングホルダ、クラッチ Spring Holder, Clutch	1	1	
13-21	965002-0803	スチールボール、3/8 Steel Ball, 3/8	1	1	25C2 #40911~ 30A3 #30720~
13-22	3C8-64223-1	プッシュロッド、クラッチ Push Rod, Clutch	1	1	25C2 #40911~ 30A3 #30720~
13-23	332-65022-0	キー、ポンプインペラ Key, Pump Impeller	1	1	
13-24	345-65021-0	インペラ、ウォータポンプ Impeller, Water Pump	1	1	
13-25	348-65016-1	ポンプケースアッパ Pump Case Upper	1	1	
13-26	348-65011-0	ライナー、ポンプケース Liner, Pump Case	1	1	
13-27	346-65017-2	ポンプケースロウ Pump Case Lower	1	1	25C2 #41596~ 30A3 #31283~
13-28	346-65013-0	オイルシール、17 - 30 - 9 Oil Seal, 17 - 30 - 9	1	1	ø17 - ø30 - 9mm
13-29	336-62415-0	Oリング、3.5 - 36 O-Ring, 3.5 - 36	1	1	ø3.5 - ø36
13-30	348-65025-0	ガイドプレート、ウォータポンプ Guide Plate, Water Pump	1	1	
13-31	348-65029-1	ガスケット、ポンプガイドプレート Gasket, Pump Guide Plate	1	1	
13-32	348-65018-0	ガスケット、ポンプケースアッパ Gasket, Pump Case Upper	1	1	
13-33	334-65012-0	ノック、4 - 10 Knock, 4 - 10	2	2	ø4 - 10mm
13-34	910103-5652	ボルト Bolt	4	4	
13-35	3B7-65014-0	シールラバーロウ、ウォータパイプ Seal Rubber Lower, Water Pipe	1	1	
13-36	346-65206-0	シールラバーアッパ、ウォータパイプ Seal Rubber Upper, Water Pipe	1	1	
13-37	346-65204-0	ロックラバー、ウォータパイプ Lock Rubber, Water Pipe	1	1	
13-38	346-65100-0	ウォータパイプS Water Pipe S	1	1	
	346-65110-0	ウォータパイプL Water Pipe L	1	1	
	346-65130-0	ウォータパイプLL Water Pipe LL	1	1	
	346-65120-0	ウォータパイプUL Water Pipe UL	1	1	
13-39	346-65203-0	ロックプレート、ウォータパイプ Lock Plate, Water Pipe	1	1	
13-40	910403-0610	ボルト Bolt	1	1	
13-41	346-64327-0	スプリング、ドライブシャフト Spring, Drive Shaft	1	1	
13-42	346-64328-0	パイプ、ドライブシャフト Pipe, Drive Shaft	1	1	

ギヤシフト 25C2 #40911~
 Fig. 14 GEAR SHIFT 30A3 #30720~

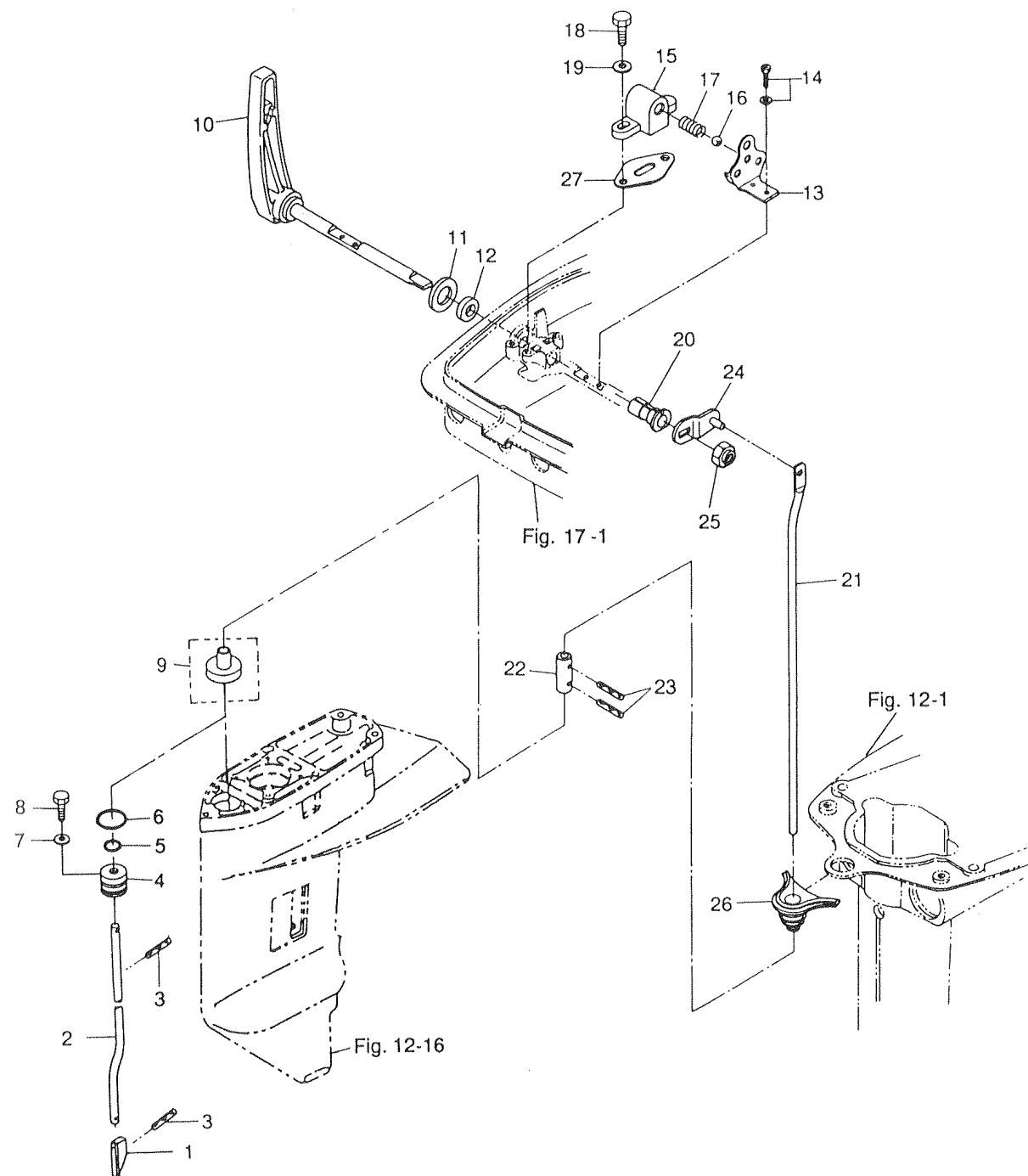

見出番号 Ref. No.	部品番号 Part No.	部 品 名 Part Name	個数 Q'ty			備 考 Remarks
			25 C2	30 A3		
14-1	3C8-66011-0	クラッチカム Clutch Cam	1	1		
14-2	346-66012-1	カムロッドS Cam Rod S	1	1		
	346-66013-1	カムロッドL Cam Rod L	1	1		
	346-66015-1	カムロッドLL Cam Rod LL	1	1		
	346-66014-1	カムロッドUL Cam Rod UL	1	1		
14-3	951407-0312	スプリングピン、3-12 Spring Pin, 3-12	2	2		ø3 - 12mm
14-4	3C8-66031-1	ブッシング、カムロッド Bushing, Cam Rod	1	1		
14-5	332-66021-0	Oリング、2.4-5.8 O-Ring, 2.4-5.8	1	1		ø2.4 - ø5.8
14-6	3C8-66032-0	Oリング、3.5-21.7 O-Ring, 3.5-21.7	1	1		ø3.5 - ø21.7
14-7	3C8-66308-0	ワッシャ、6-16-1.5 Washer, 6-16-1.5	1	1		
14-8	910103-6612	ボルト Bolt	1	1		
14-9	346-66037-0	ホルダ、カムロッド Holder, Cam Rod	1	1		トランサムUL用 For Transom UL
14-10	346S66110-0	シフトレバー Shift Lever	1	1		
14-11	346-66138-0	スペーサ、18.2-26-3 Spacer, 18.2-26-3	1	1		ø18.2 - ø26 - 3mm
14-12	345-66137-0	オイルシール、10-20-4 Oil Seal, 10-20-4	1	1		ø10 - ø20 - 4mm
14-13	346-66121-0	ストッププレート、シフトレバー Stopper Plate, Shift Lever	1	1		
14-14	910403-6512	スクリュー Screw	2	2		
14-15	345-66115-0	ホルダ、シフトレバーストッパ Holder, Shift Lever Stopper	1	1		
14-16	965002-1605	スチールボール、5/16 Steel Ball, 5/16	1	1		
14-17	332-66112-0	スプリング、シフトレバーストッパ Spring, Shift Lever Stopper	1	1		
14-18	910114-0616	ボルト Bolt	2	2		
14-19	940103-0600	ワッシャ Washer	2	2		
14-20	346-67101-0	ブッシング、10-12.8-28.5 Bushing, 10-12.8-28.5	1	1		
14-21	346-66211-1	シフトロッド Shift Rod	1	1		
14-22	346-66241-1	ジョイント、シフトロッド Joint, Shift Rod	1	1		
14-23	951403-0312	スプリングピン、3-12 Spring Pin, 3-12	2	2		ø3 - 12mm
14-24	346-66225-1	シフトロッドレバー Shift Rod Lever	1	1		
14-25	930403-1000	ナイロンナット、10P1.5 Nylon Nut, 10P1.5	1	1		P1.5
14-26	346-66226-0	グロメット、シフトロッド Grommet, Shift Rod	1	1		
14-27	345-66119-0	シム、シフトレバーストッパ Shim, Shift Lever Stopper	AR	AR		t=0.2

ブラケット 25C2 #42833~
 Fig. 15 BRACKET 30A3 #31959~

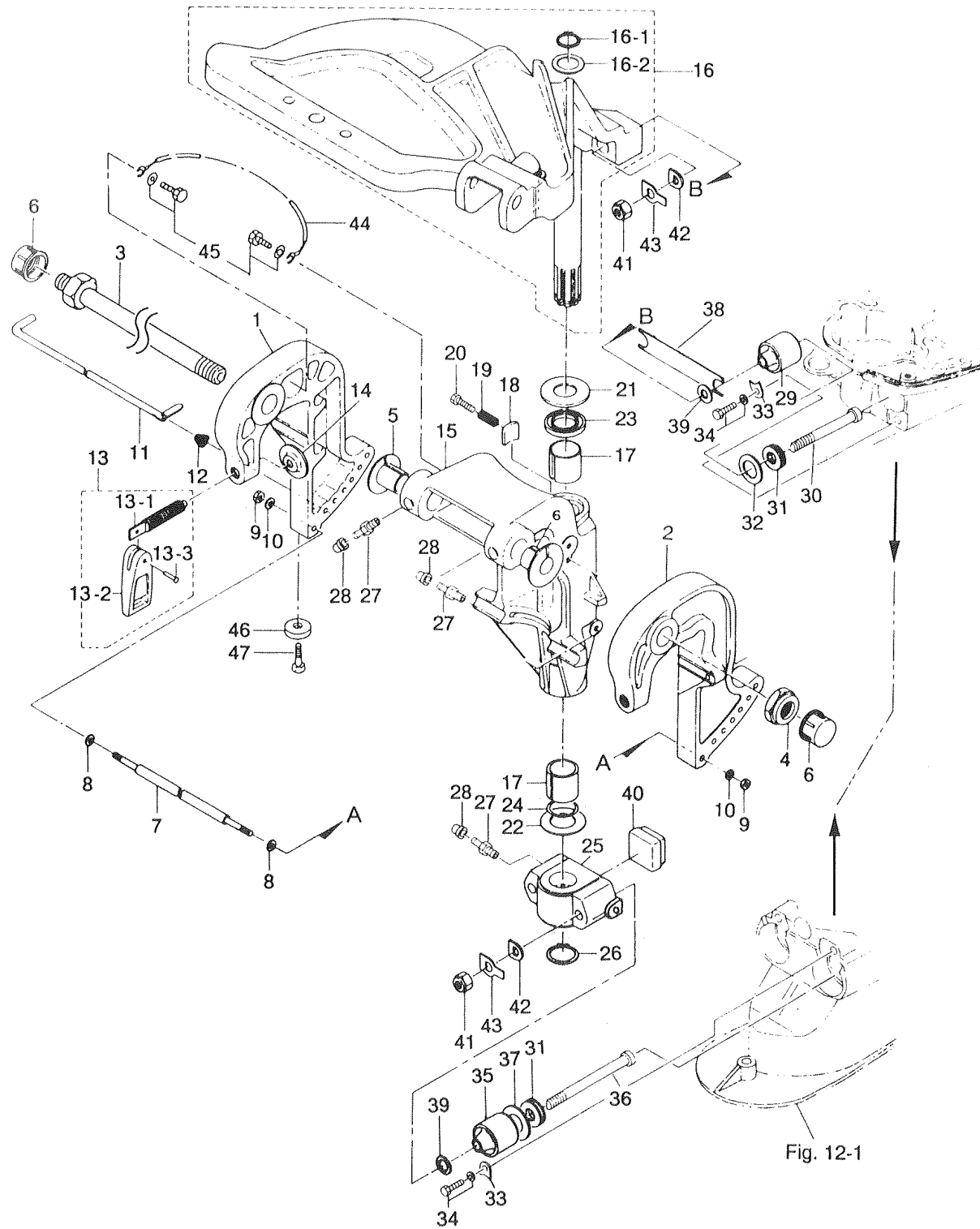

見出番号 Ref. No.	部品番号 Part No.	部 品 名 Part Name	個数 Q'ty			備 考 Remarks
			25 C2	30 A3		
15-1	349S62112-0	スターンブラケットライト Stern Bracket Right	1	1		
15-2	349S62113-0	スターンブラケットレフト Stern Bracket Left	1	1		
15-3	346-62191-0	ブラケットボルト Bracket Bolt	1	1		25C2 #38993~ 30A3 #29854~
15-4	346-62124-0	ナイロンナット、7/8 Nylon Nut, 7/8	1	1		
15-5	349-62126-0	ブッシング、ブラケットボルト Bushing, Bracket Bolt	2	2		
15-6	346-62127-0	キャップ、ブラケットボルト Cap, Bracket Bolt	2	2		
15-7	346-62117-0	ディスタンスピース Distance Piece	1	1		
15-8	940103-0600	ワッシャ Washer	2	2		
15-9	930103-0600	ナット Nut	2	2		
15-10	941303-0600	スプリングワッシャ Spring Washer	2	2		
15-11	345-62121-0	スラストロッド Thrust Rod	1	1		
15-12	345-62122-1	スプリング、スラストロッド Spring, Thrust Rod	1	1		
15-13	398S62100-0	クランプスクリュアッシ Clamp Screw Ass'y	2	2		
15-13-1	398-62103-0	* クランプスクリュ Clamp Screw	2	2		
15-13-2	332S62102-1	* ハンドル、クランプスクリュ Handle, Clamp Screw	2	2		
15-13-3	3C8-62104-0	* リベット、3 - 22 Rivet, 3 - 22	2	2		
15-14	332-62101-0	パッド、クランプスクリュ Pad, Clamp Screw	2	2		
15-15	349S62310-0	スウィベルブラケット Swivel Bracket	1	1		
15-16	346S62010-0	ステアリングシャフトアッシ Steering Shaft Ass'y	1	1		
15-16-1	945103-2200	* クリップ Clip	1	1		
15-16-2	346-62412-0	* ワッシャ、22.6 - 30 - 2 Washer, 22.6 - 30 - 2	1	1		ø22.6 - ø30 - 2mm
15-17	345-62417-0	ブッシング、26 - 32 Bushing, 26 - 32	2	2		
15-18	345-62441-0	フリクションプレート、ブラケット Friction Plate, Bracket	1	1		
15-19	346-62421-0	スプリング、フリクションプレート Spring, Friction Plate	1	1		
15-20	910103-0830	ボルト Bolt	1	1		
15-21	3C8-62423-0	スラストプレートアッパ Thrust Plate Upper	1	1		ø26.5 - ø50 - 3mm
15-22	346-62424-0	スラストプレートロワ Thrust Plate Lower	1	1		ø26.5 - ø46 - 1mm
15-23	345-62311-0	オイルシール、26 - 40 - 5 Oil Seal, 26 - 40 - 5	1	1		ø26 - ø40 - 5mm
15-24	345-62415-0	Oリング、3.5 - 25.7 O-Ring, 3.5 - 25.7	1			ø3.5 - ø25.7
15-25	346S61411-1	マウントブラケット Mount Bracket	1	1		

ブラケット 25C2 #42833~
 Fig. 15 BRACKET 30A3 #31959~

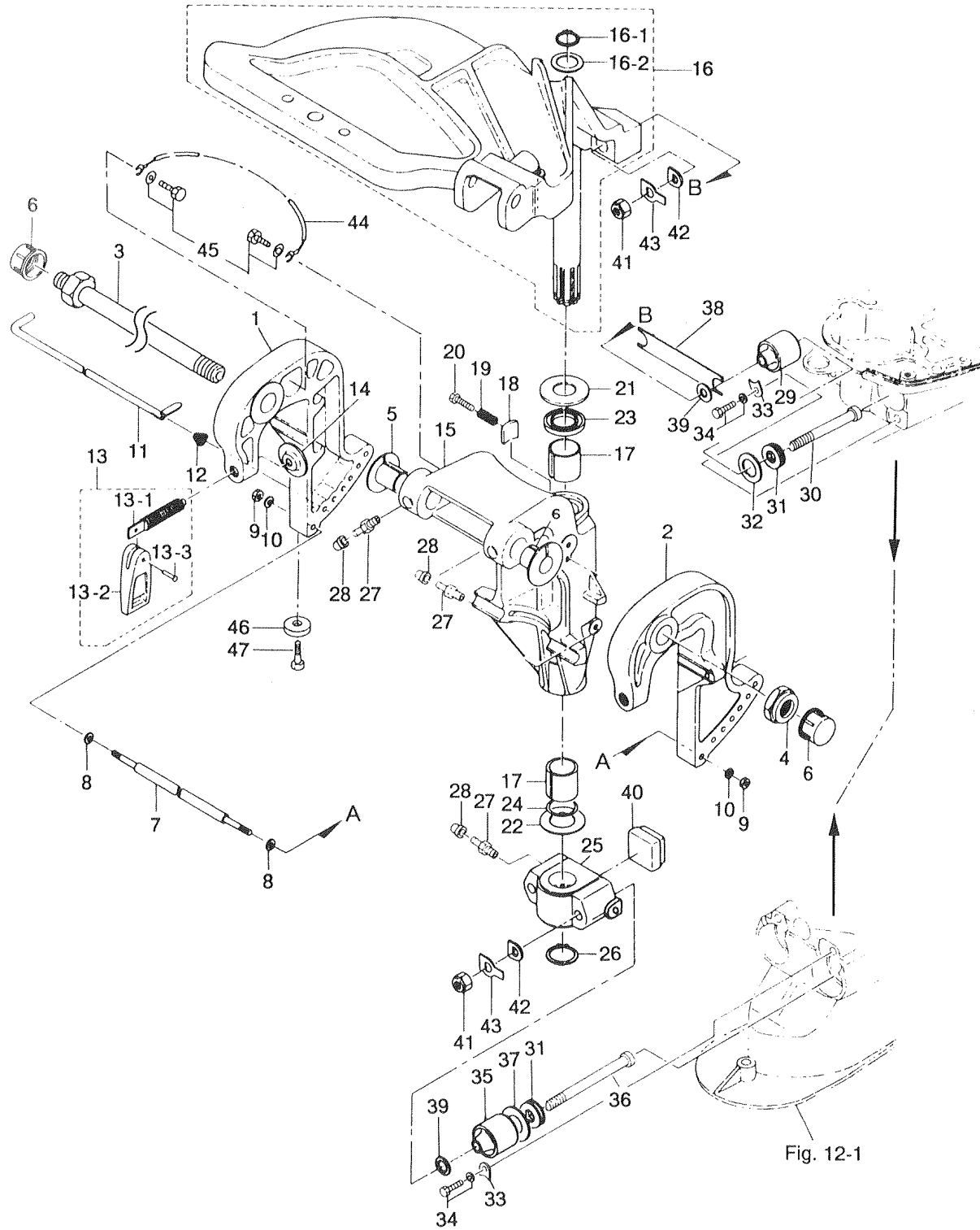

見出番号 Ref. No.	部品番号 Part No.	部 品 名 Part Name	個数 Q'ty			備 考 Remarks
			25 C2	30 A3		
15-26	945103-2500	クリップ Clip	1	1		
15-27	344-67177-0	グリスニップル Grease Nipple	5	5		
15-28	344-67178-0	キャップ、グリスニップル Cap, Grease Nipple	5	5		
15-29	346-61301-0	マウントラバーアッパ Mount Rubber Upper	2	2		
15-30	346-61307-1	ボルト、マウントラバーアッパ Bolt, Mount Rubber Upper	2	2		
15-31	346-61333-0	ダンパプレート Damper Plate	4	4		
15-32	346-61335-0	ロックプレートアッパ Lock Plate Upper	2	2		ø20 - ø31.7 - 3mm
15-33	346-61312-0	リテーナ、マウントラバー Retainer, Mount Rubber	4	4		
15-34	910103-6820	ボルト Bolt	4	4		
15-35	346-61302-0	マウントラバーロウ Mount Rubber Lower	2	2		
15-36	346-61321-1	ボルト、マウントラバーロウ Bolt, Mount Rubber Lower	2	2		
15-37	346-61334-0	ロックプレートロウ Lock Plate Lower	2	2		ø21 - ø35.7 - 3mm
15-38	346-61337-0	ダンパラバーアッパ Damper Rubber Upper	1	1		
15-39	940103-1000	ワッシャ Washer	4	4		
15-40	346-61336-0	ダンパラバーロウ Damper Rubber Lower	1	1		
15-41	930103-1000	ナット Nut	4	4		P1.5
15-42	345-61322-1	ワッシャ Washer	4	4		
15-43	346-61323-0	ロックプレート、マウントラバー Lock Plate, Mount Rubber	4	4		
15-44	3C8-62158-0	アースワイヤ Ground Wire	1	1		
15-45	910103-5612	ボルト Bolt	2	2		
15-46	338-60218-2	アノード Anode	1	1		
15-47	910103-5620	ボルト Bolt	1	1		

リバースロック 25C2 #42833~
Fig. 16 REVERSE LOCK 30A3 #31959~

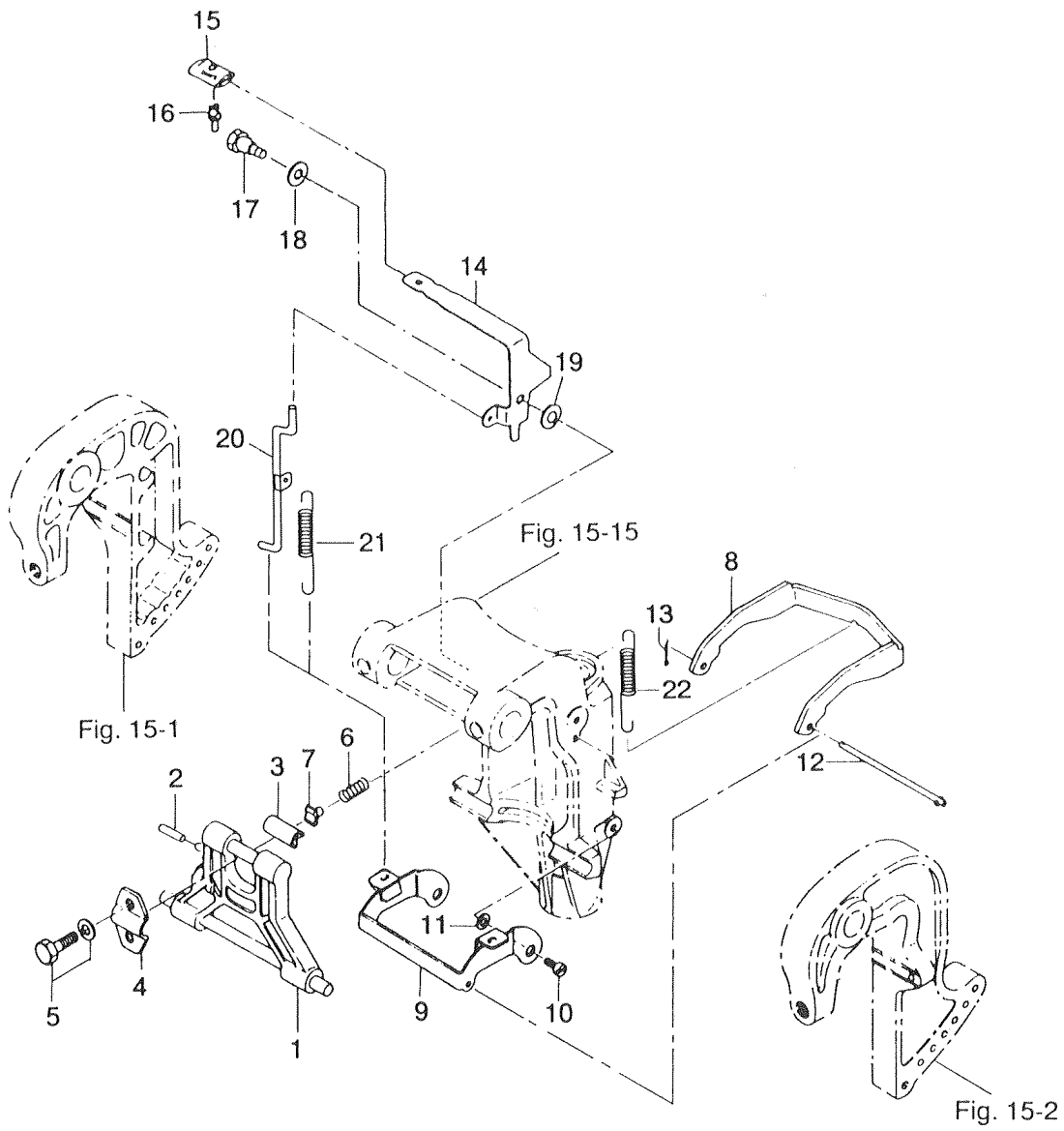

見出番号 Ref. No.	部品番号 Part No.	部 品 名 Part Name	個数 Q'ty			備 考 Remarks
			25 C2	30 A3		
16-1	349S62431-0	チルトストッパ Tilt Stopper	1	1		
16-2	951403-0635	スプリングピン Spring Pin	1	1		
16-3	346-62437-0	ブッシング、10.2 - 12 - 29.5 Bushing, 10.2 - 12 - 29.5	1	1		
16-4	346-62439-0	セットプレート、チルトストッパ Set Plate, Tilt Stopper	1	1		
16-5	910103-6820	ボルト Bolt	2	2		
16-6	3C8-62421-1	スプリングフリクション、チルトストッパ Spring Friction, Tilt Stopper	1	1		
16-7	346-62438-0	セットピース、チルトストッパ Set Piece, Tilt Stopper	1	1		
16-8	346-66322-0	リバースロック Reverse Lock	1	1		
16-9	349-66313-0	アーム、リバースロック Arm, Reverse Lock	1	1		
16-10	336-66319-0	シャフト、リバースロックアーム Shift, Reverse Lock Arm	2	2		
16-11	3C8-66308-0	ワッシャ、6 - 16 - 1.5 Washer, 6 - 16 - 1.5	2	2		ø6 - ø16 - 1.5mm
16-12	346-66321-0	ロッド、リバースロック Rod, Reverse Lock	1	1		
16-13	951503-0212	スプリットピン、2 - 12 Split Pin, 2 - 12	1	1		
16-14	349-66311-0	レバー、リバースロック Lever, Reverse Lock	1	1		
16-15	346-66333-0	グリップ、リバースロックレバー Grip, Reverse Lock Lever	1	1		
16-16	346-66334-0	ストッパ、リバースロックレバーグリップ Stopper, Reverse Lock Lever Grip	1	1		
16-17	345-05214-0	シャフト、リバースロックレバー Shaft, Reverse Lock Lever	1	1		
16-18	941403-0800	ウェーブワッシャ、d=8 Wave Washer, d=8	1	1		
16-19	3C8-66308-0	ワッシャ、6 - 16 - 1.5 Washer, 6 - 16 - 1.5	1	1		ø6 - ø16 - 1.5mm
16-20	349-66312-0	リンク、リバースロック Link, Reverse Lock	1	1		
16-21	346-66323-1	スプリング、リバースロックレバー Spring, Reverse Lock Lever	1	1		
16-22	346-66331-0	スプリングS、リバースロック Spring (S), Reverse Lock	1	1		トランサムS用 For transom S
	346-66332-0	スプリングL、リバースロック Spring (L), Reverse Lock	1	1		トランサムL、LL、UL For transom L. LL. UL

モータカバー
 Fig. 17 MOTOR COVER

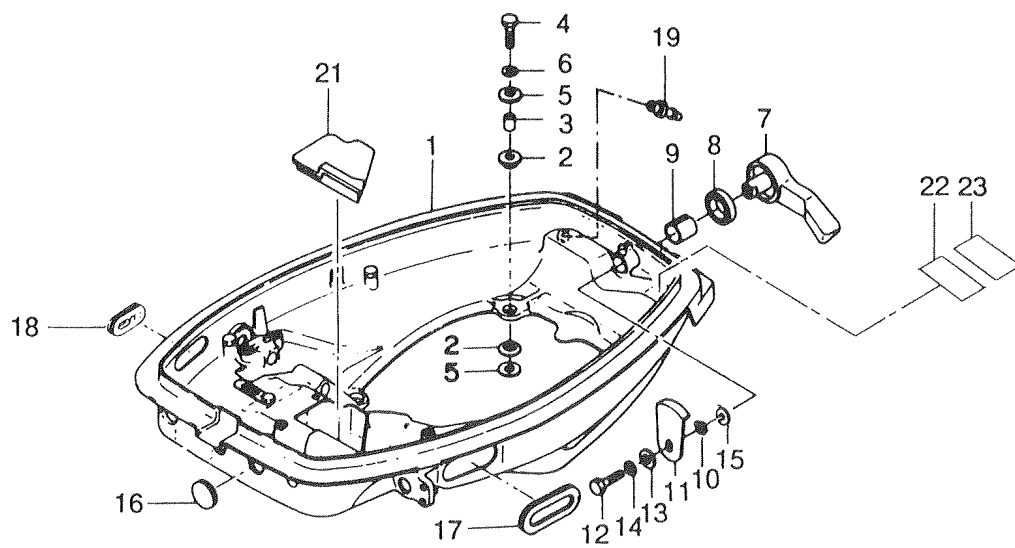
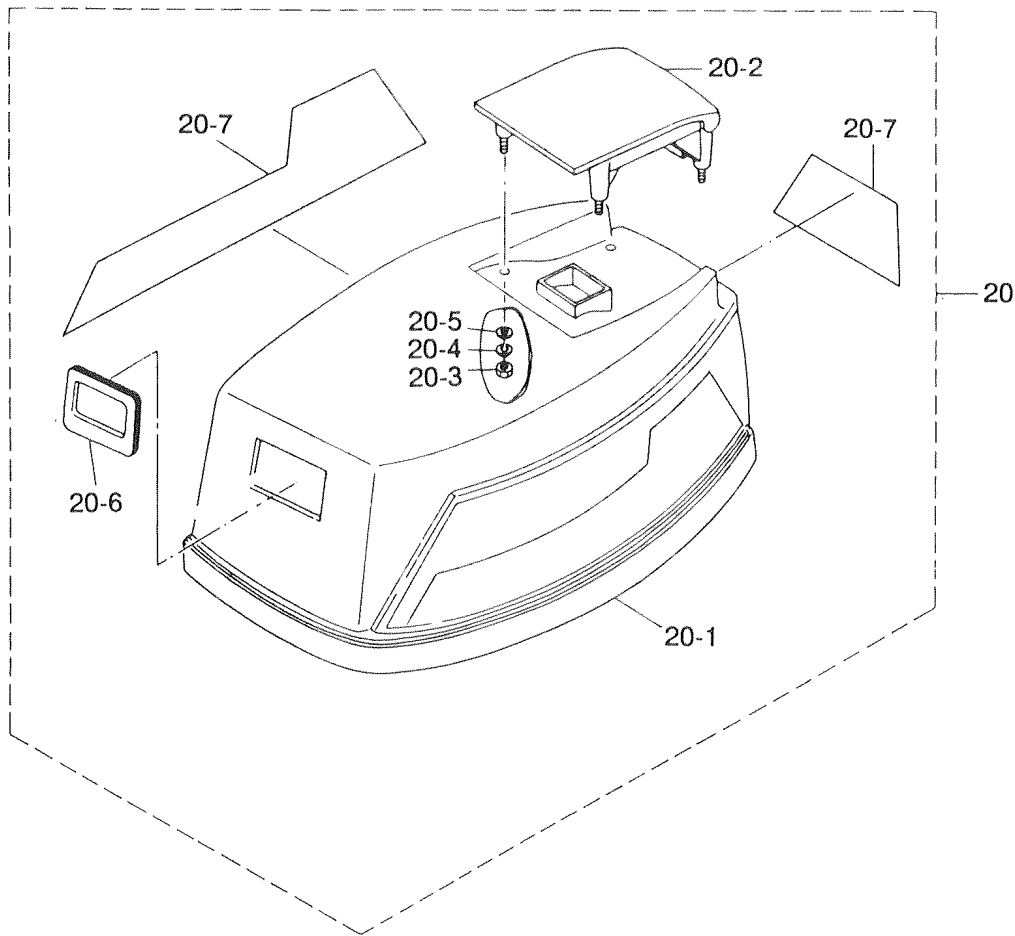

見出番号 Ref. No.	部品番号 Part No.	部 品 名 Part Name	個数 Q'ty		備 考 Remarks
			25 C2	30 A3	
17-1	346S67100-3	モータカバーロウ Motor Cover Lower	1	1	25C2 #46214~ 30A3 #33577~
17-2	346-67113-0	マウントラバー、モータカバーロウ Mount Rubber, Motor Cover Lower	8	8	
17-3	346-67114-0	スペーサ、6.2-9-15.7 Spacer, 6.2-9-15.7	4	4	
17-4	910114-0630	ボルト Bolt	4	4	
17-5	346-67115-0	ワッシャ、6.5-21-1 Washer, 6.5-21-1	8	8	ø6.2-ø21-1mm
17-6	941303-0600	スプリングワッシャ Spring Washer	4	4	
17-7	338S67141-0	フックレバー Hook Lever	1	1	25C2 #46214~ 30A3 #33577~
17-8	338-67147-0	シールリング、フックレバー Seal Ring, Hook Lever	1	1	25C2 #46214~ 30A3 #33577~
17-9	350-67105-0	ブッシング、14-16.5-1.8 Bushing, 14-16.5-1.8	1	1	25C2 #46214~ 30A3 #33577~
17-10	941403-1400	ウェーブワッシャ、d=14 Wave Washer, d=14	1	1	
17-11	345-67142-1	カバーフック Cover Hook	1	1	
17-12	910103-0612	ボルト Bolt	1	1	
17-13	3C8-66308-0	ワッシャ、6-16-1.5 Washer, 6-16-1.5	1	1	ø6-ø16-1.5mm
17-14	941303-0600	スプリングワッシャ Spring Washer	1	1	
17-15	3C8-67146-0	ワッシャ、14-22-1 Washer, 14-22-1	1	1	
17-16	345-67161-0	グロメット、22-3 Grommet, 22-3	1	1	
17-17	346-67165-0	グロメット、モータカバーロウ Grommet, Motor Cover Lower	1	1	
17-18	353-67162-0	グロメット、バッテリーコード Grommet, Battery Cord	1	1	
17-19	353-01138-0	ウォーターニップル Water Nipple	1	1	
17-20	372S67500-0	モータカバーアッパアッシ Motor Cover Upper Ass'y	1		UNIQUE
	346S67510-3	モータカバーアッパアッシ Motor Cover Upper Ass'y		1	UNIQUE
17-20-1	3M2-67501-0	* シールラバー、モータカバーアッパ Seal Rubber, Motor Cover Upper	1	1	
17-20-2	349S67521-0	* チルトハンドル Tilt Handle	1	1	
17-20-3	930103-0600	* ナット Nut	4	4	
17-20-4	941303-0600	* スプリングワッシャ Spring Washer	4	4	
17-20-5	309-70016-0	* ワッシャ Washer	4	4	ø6.5-ø16-2mm
17-20-6	344-67503-0	* シールラバー、スタータ Seal Rubber, Starter	1	1	
17-20-7	346S87801-5	デカルセット Decal Set		1	UNIQUE
	372S87801-0	デカルセット Decal Set	1		UNIQUE
17-21	346-67161-0	グロメットD、ロウカバー Grommet D, Lower Cover	1	1	オプション Option

モータカバー
 Fig. 17 MOTOR COVER

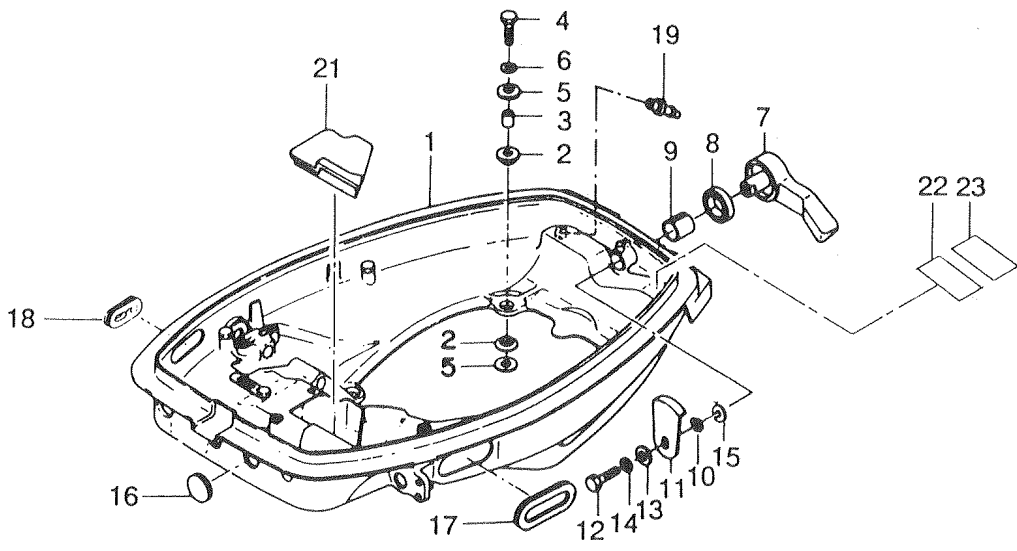
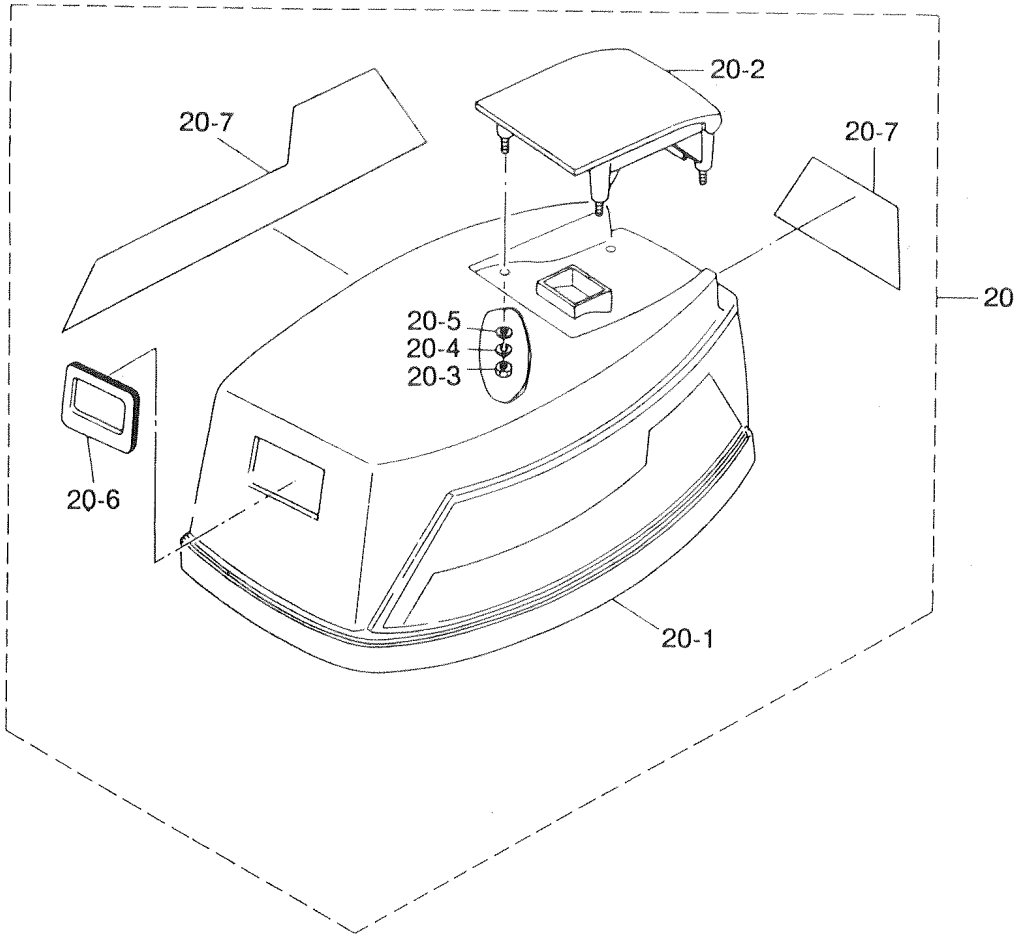

セパレートフェルタンク(プラスチック)・アクセサリ
Fig. 18 SEPARATE FUELE TANK (PLASTIC) · ACCESSORIES

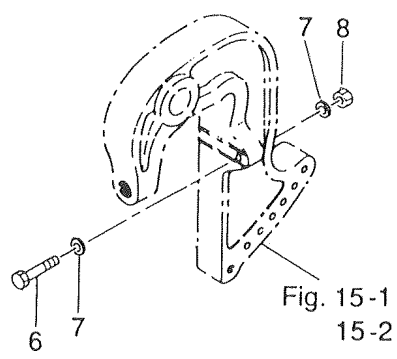
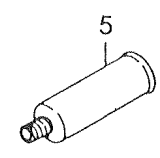
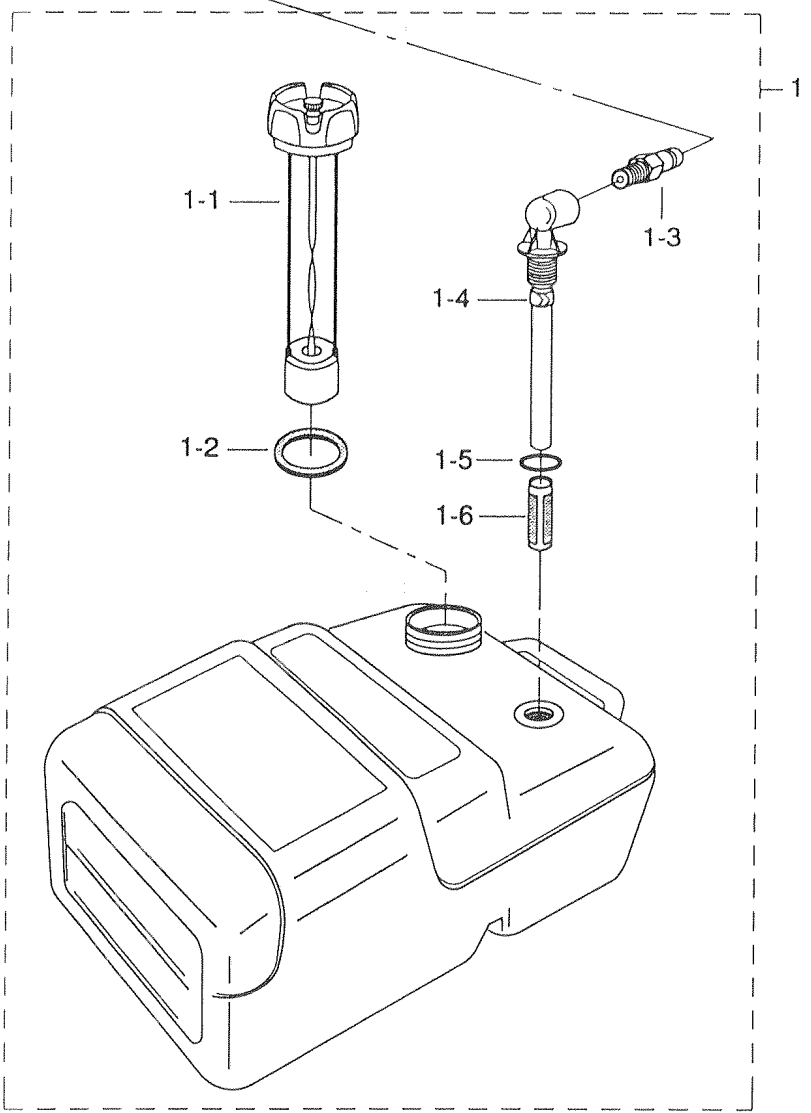
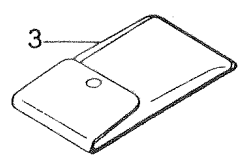
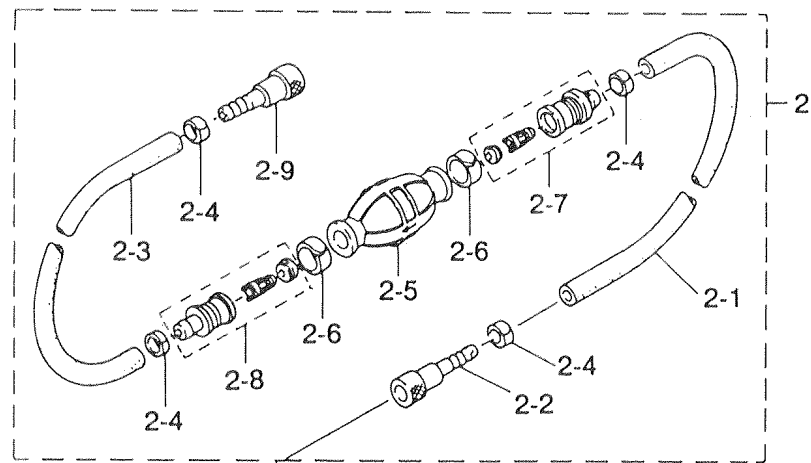

見出番号 Ref. No.	部品番号 Part No.	部 品 名 Part Name	個数 Q'ty		備 考 Remarks
			25 C2	30 A3	
18-1	3C7-70177-0	フュエルタンクアッシ(25L) Fuel Tank Ass'y (25L)	1	1	UNIQUE
18-1-1	3C7-70050-0	* フュエルゲージベンチドキャップアッシ Fuel Gauge Vented Cap Ass'y	1	1	
18-1-2	3C7-70021-0	* キャップガスケット Cap Gasket	1	1	
18-1-3	3E0-70270-0	* メイルクイックコネクタ Male Quick Connector	1	1	
18-1-4	3C7-70155-0	* フュエルピクアップエルボ Elbow Tubing and Clamp Ass'y	1	1	
18-1-5	3C7-70199-0	* Oリング O-Ring	1	1	
18-1-6	3C7-70113-0	* フィルタ Filter	1	1	
18-2	3B7-70200-3	プライマバルブアッシ Primer Bulb Ass'y	1	1	
18-2-1	98AB-7-1600	* フュエルパイプA Fuel Pipe A	1	1	
18-2-2	3B2-70281-0	* フュエルコネクタ(タンク、フィメール) Fuel Connector (Tank side, Female)	1	1	
18-2-3	98AB-7-0700	* フュエルパイプB Fuel Pipe B	1	1	
18-2-4	332-70201-0	* クランプ Clamp	4	4	
18-2-5	3C7-70211-0	* プライマバルブ Primer Bulb	1	1	
18-2-6	3C7-70217-0	* クランプ Clamp	2	2	
18-2-7	3C7-70220-1	* ジョイントAアッシIN Joint A Ass'y IN	1	1	
18-2-8	3C7-70224-1	* ジョイントAアッシOUT Joint A Ass'y OUT	1	1	
18-2-9	3B2-70250-1	* フュエルコネクタ(エンジン、フィメール) Fuel Connector (Engine side, Female)	1	1	
18-3	332-72100-0	ツールアッシ Tool Ass'y	1	1	
18-4	332-72201-0	ロープ Rope	1	1	
18-5	336-60007-0	フラッシングプラグ Flushing Plug	1	1	
18-6	916103-0885	ボルト Bolt	2	2	EPタイプはスタンダード EP Type Standard
18-7	940103-0800	ワッシャ Washer	4	4	EPタイプはスタンダード EP Type Standard
18-8	930103-0800	ナット Nut	2	2	EPタイプはスタンダード EP Type Standard

オプションパーツ(I) リモートコントロール
 Fig. 19 OPTIONAL PARTS (I) REMOTE CONTROL

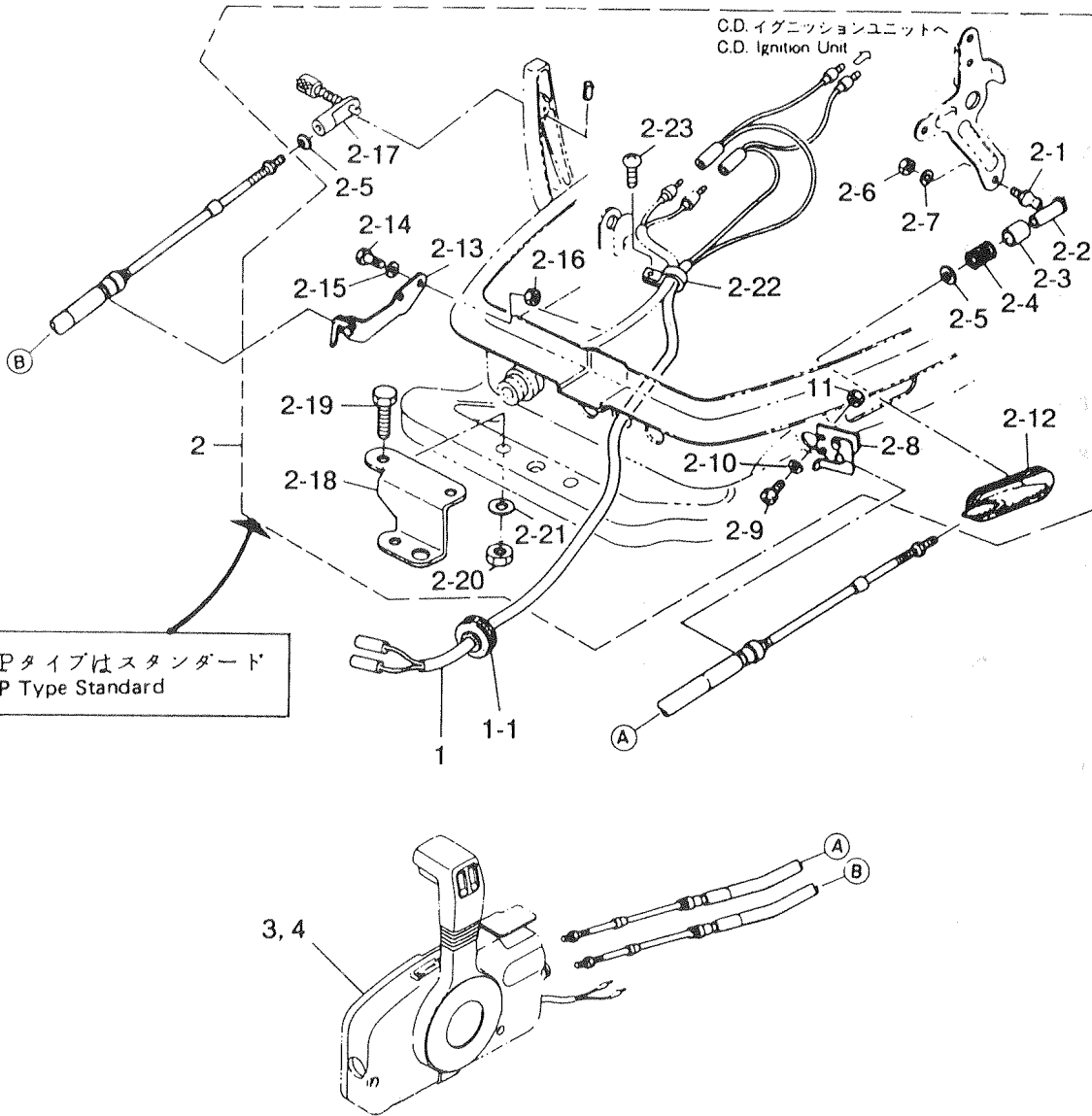

見出番号 Ref. No.	部品番号 Part No.	部 品 名 Part Name	個数 Q'ty		備 考 Remarks
			25 C2	30 A3	
19-1	361-83853-0	リモコンストップコード3.9m R.C. Stop Cord 3.9m	1	1	
	361-83858-0	リモコンストップコード5.9m R.C. Stop Cord 5.9m	1	1	
19-1-1	345-76023-0	* グロメット、ストップコード Grommet, Stop Cord	1	1	
19-2	3A1-83880-1	S. リモコンフィッティングパーツアッシ S.R.C. Fitting Parts Ass'y	1	1	インチスクリュー用 For inch screw
19-2-1	345-83721-0	* ボールジョイント Ball Joint	1	1	
19-2-2	3A1-83722-0	* ボールホルダー Ball Holder	1	1	インチスクリュー用 For inch screw
19-2-3	332-83723-0	* ホルダキャップ Holder Cap	1	1	
19-2-4	332-83724-0	* キャップスプリング Cap Spring	1	1	
19-2-5	332-83725-0	* ワッシャ、5.5 - 14 - 1.2 Washer, 5.5 - 14 - 1.2	2	2	
19-2-6	930103-0600	* ナット Nut	1	1	
19-2-7	941303-0600	* スプリングワッシャ Spring Washer	1	1	
19-2-8	345-83820-0	* ケーブルクリップアッシ Cable Clip Ass'y	1	1	
19-2-9	910421-0518	* ボルト Bolt	2	2	
19-2-10	941303-0500	* スプリングワッシャ Spring Washer	2	2	
19-2-11	930103-0500	* ナット Nut	2	2	
19-2-12	346-83732-0	* グロメット、スロットルケーブル Grommet, Throttle Cable	1	1	
19-2-13	346-83870-0	* クラッチケーブルクリップアッシ Clutch Cable Clip Ass'y	1	1	
19-2-14	910103-0620	* ボルト Bolt	2	2	
19-2-15	941303-0600	* スプリングワッシャ Spring Washer	2	2	
19-2-16	930103-0600	* ナット Nut	2	2	
19-2-17	3A1-83710-1	* スリーブBガイドアッシ Sleeve B Guide Ass'y	1	1	インチスクリュー用 For inch screw
19-2-18	346-84830-1	* ステアリングフックプレート Steering Hook Plate	1	1	
19-2-19	910103-6830	* ボルト Bolt	2	2	
19-2-20	930103-0800	* ナット Nut	2	2	
19-2-21	940103-0800	* ワッシャ Washer	2	2	
19-2-22	336-06973-0	* クランプ、6 - 9.5ℓ Clamp, 6 - 9.5ℓ	1	1	
19-2-23	921503-0612	* スクリュー Screw	1	1	
19-3	3B7-84350-1	シングルリモートコントロールボックスアッシ (RC5C) Single Remote Control Box Ass'y (RC5C)	1	1	For EP UNIQUE
19-4	3B7-84360-0	シングルリモートコントロールボックスアッシ (RC5D) Single Remote Control Box Ass'y (RC5D)	1	1	For F UNIQUE

オプションパーツ(II) エレクトリックスタータ(P,Fタイプ共通)
Fig. 20 **OPTIONAL PARTS (II) ELECTRIC STARTER**
 (Common use for P & F types)

位置 Position	コード色 Color of lead wires
A	黄 Yellow
B	白 White
C	赤 Red
D	茶・青 Brown・Blue
E	緑・黒 Green・Black

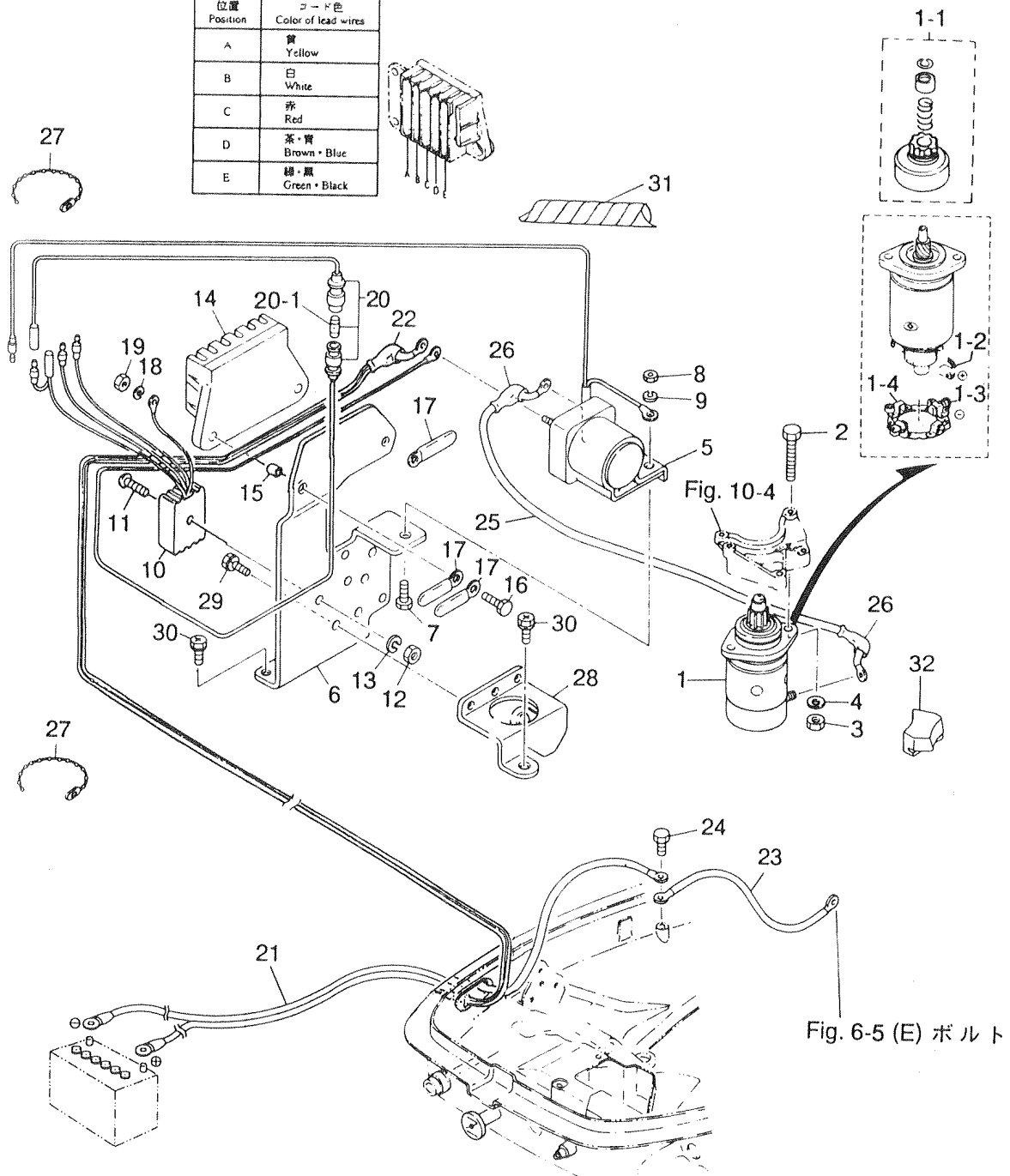

Fig. 6-5 (E) ボルト

EP・EFタイプはスタンダード
 EP-EF Type Standard

見出番号 Ref. No.	部品番号 Part No.	部 品 名 Part Name	個数 Q'ty			備 考 Remarks
			25 C2	30 A3		
20-1	346-76010-0	スタータモータアッシ Starter Motor Ass'y	1	1		
20-1-1	346-76015-0	* ピニオンアッシ Pinion Ass'y	1	1		
20-1-2	346-76012-0	* ブラシ(+) Brush(+)	2	2		
20-1-3	346-76013-0	* ブラシ(-) Brush(-)	1	1		
20-1-4	346-76014-0	* ブラシホルダ Clamp, Brush	1	1		
20-2	916103-0835	ボルト Bolt	2	2		
20-3	930103-0800	ナット Nut	2	2		
20-4	941303-0800	スプリングワッシャ Spring Washer	2	2		
20-5	346-76040-0	スタータソレノイド Starter Solenoid	1	1		
20-6	346-76043-1	ブラケット、スタータソレノイド Bracket, Starter Solenoid	1	1		
20-7	910103-0616	ボルト Bolt	1	1		
20-8	930103-0600	ナット Nut	1	1		
20-9	941303-0600	スプリングワッシャ Spring Washer	1	1		
20-10	361-76060-0	レクチファイアコンプリート Rectifier Complete	1	1		
20-11	921503-0525	スクリュ Screw	1	1		
20-12	930103-0500	ナット Nut	1	1		
20-13	941303-0500	スプリングワッシャ Spring Washer	1	1		
20-14	353-06281-0	ホルダ、ケーブルターミナル Holder, Cable Terminal	1	1		
20-15	353-06283-0	カラー、6.4 - 10 - 4.7 Collar, 6.4 - 10 - 4.7	2	2		
20-16	910103-0620	ボルト Bolt	2	2		
20-17	309-06972-0	クランプ Clamp	3	3		
20-18	941303-0600	スプリングワッシャ Spring Washer	2	2		
20-19	930103-0600	ナット Nut	2	2		
20-20	3B2-76062-0	ヒューズワイヤアッシ Fuse Wire Ass'y	1	1		355mm
20-20-1	346-76212-0	* ヒューズ(15A) Fuse(15A)	1	1		
20-21	3B2-76120-0	バッテリーコード Battery Cord	1	1		
20-22	3B7-76145-0	キャップ、コード Cap, Cord	1	1		
20-23	334-76141-0	アースコード Ground Cord	1	1		150mm
20-24	910103-0612	ボルト Bolt	1	1		
20-25	3B2-76147-1	スタータコード Cord, Electric Starter	1	1		200mm

オプションパーツ(II) エレクトリックスタータ(P,Fタイプ共通)
OPTIONAL PARTS (II) ELECTRIC STARTER
 (Common use for P & F types)

位置 Position	コード色 Color of lead wires
A	黄 Yellow
B	白 White
C	赤 Red
D	茶・青 Brown・Blue
E	緑・黒 Green・Black

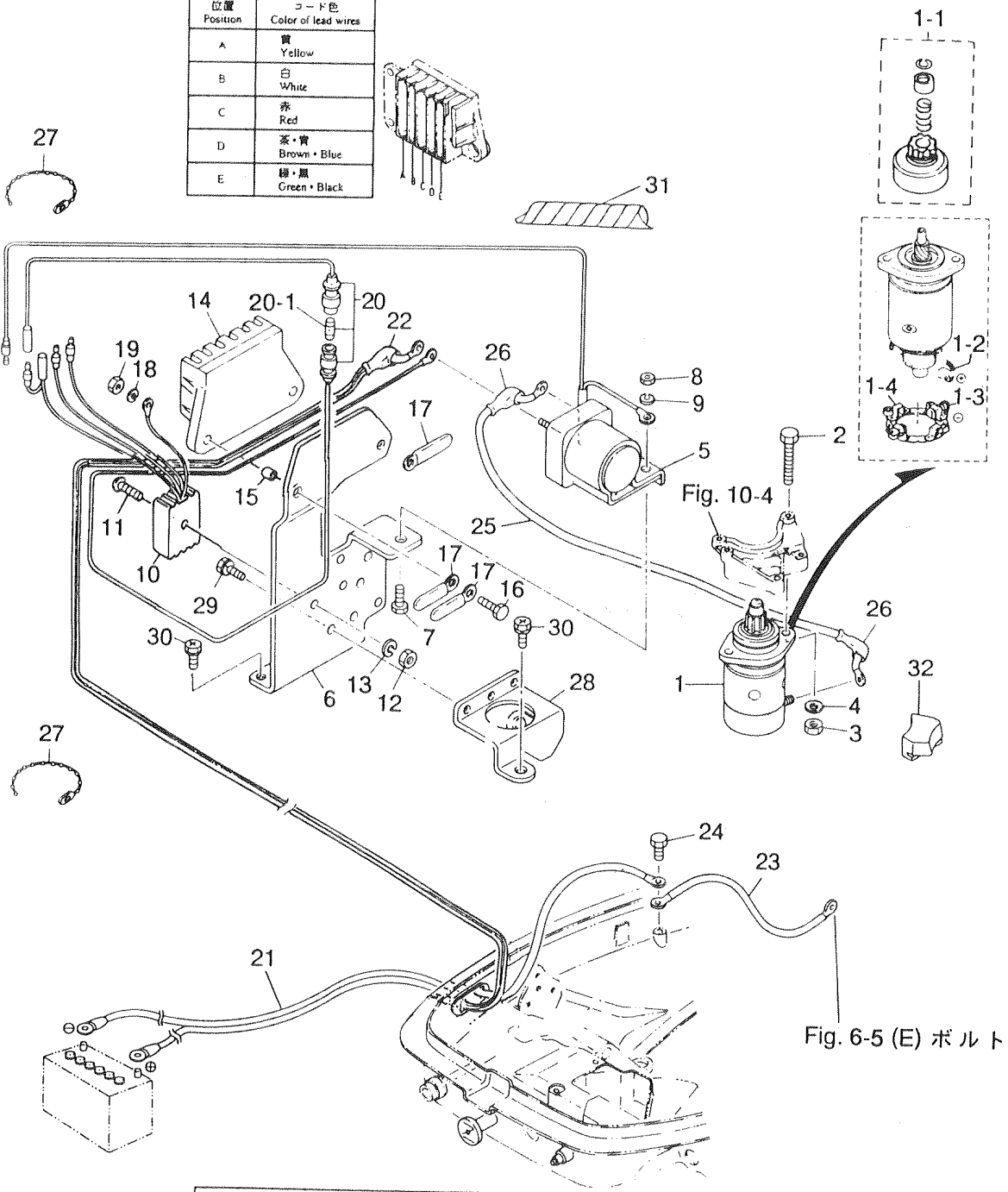

EP・EFタイプはスタンダード
 EP・EF Type Standard

オプションパーツ(III) エレクトリックスタータ(P,Fタイプ各専用)
Fig. 21 **OPTIONAL PARTS (III) ELECTRIC STARTER**
 (Exclusive use for P & F types respectively)

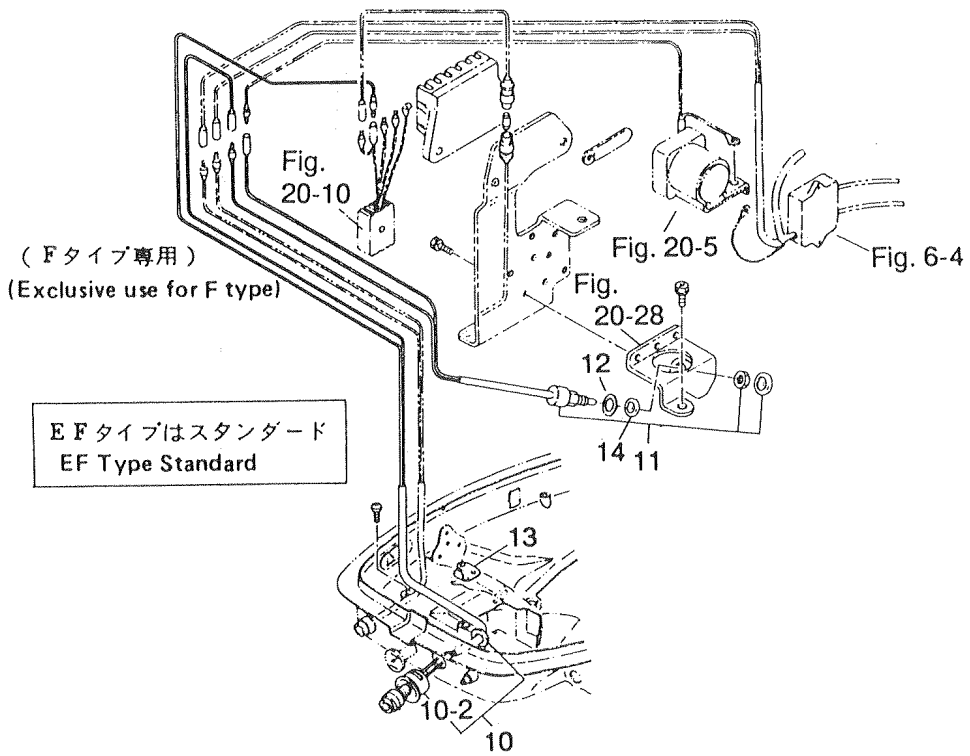
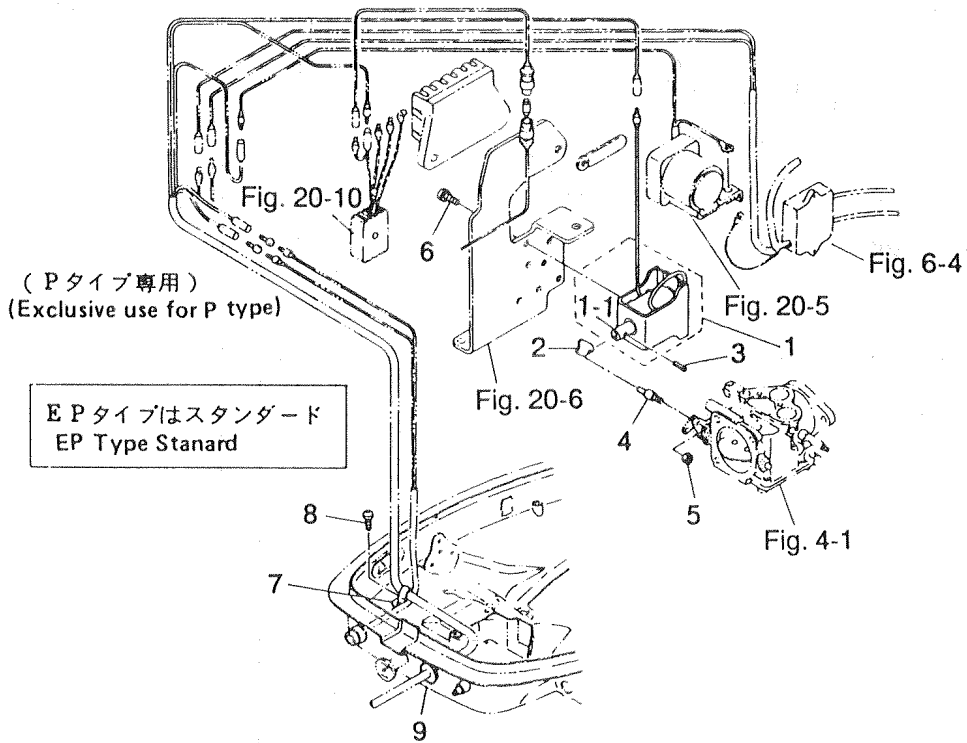

オプションパーツ(Ⅳ)アクセサリ(1)
Fig. 22 OPTIONAL PARTS (IV) ACCESSORIES (1)

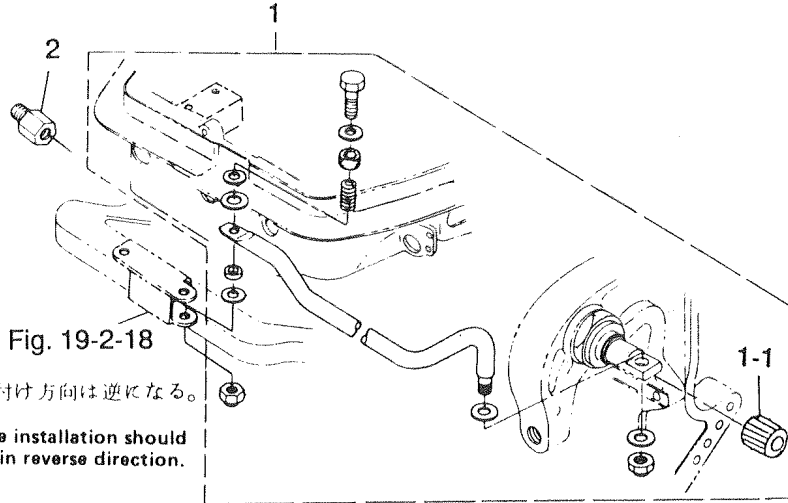

(注) 取付け方向は逆になる。

Note: The installation should be in reverse direction.

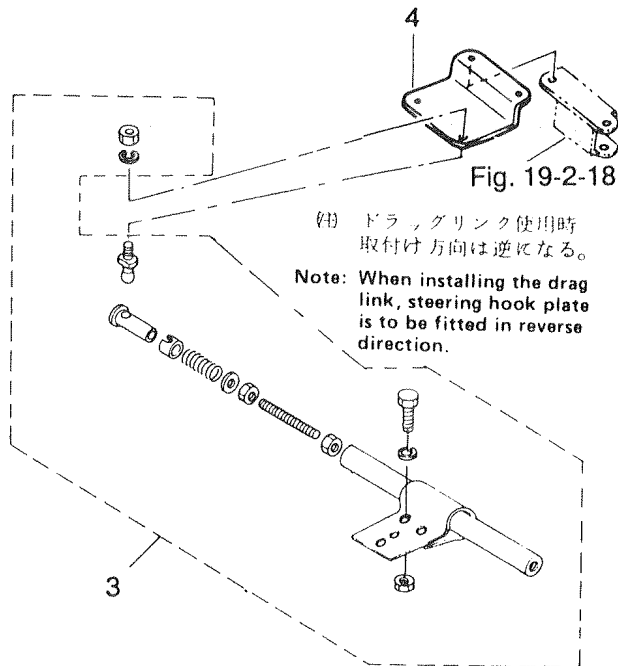
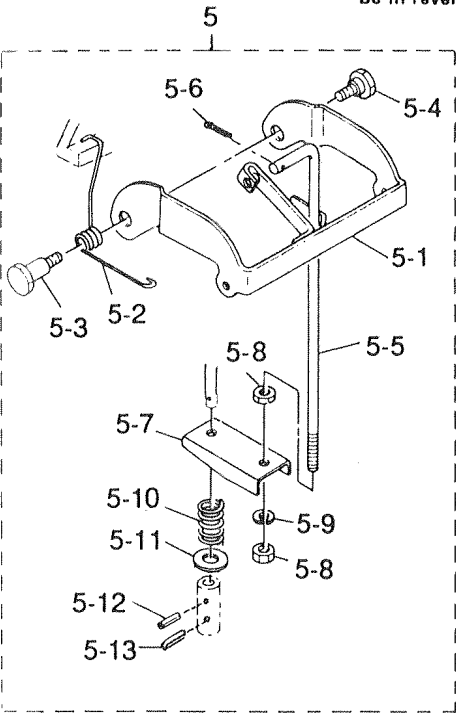

(注) ドラッグリンク使用時
 取付け方向は逆になる。

Note: When installing the drag link, steering hook plate is to be fitted in reverse direction.

オプションパーツ(V)アクセサリ(2)
 Fig. 23 OPTIONAL PARTS (V) ACCESSORIES (2)

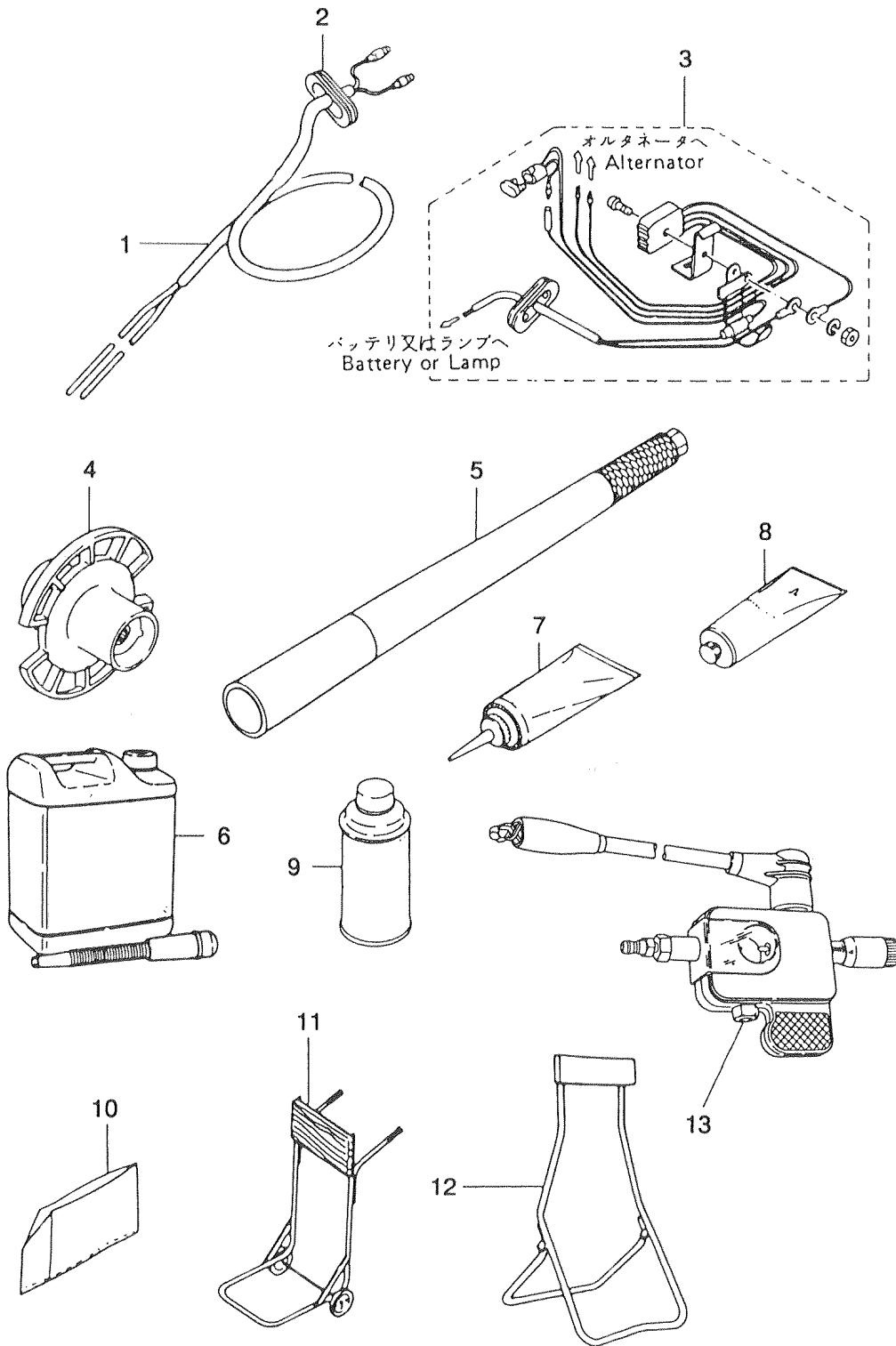

オプションパーツ(VI)メータ
 Fig. 24 OPTIONAL PARTS (VI) METER

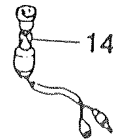
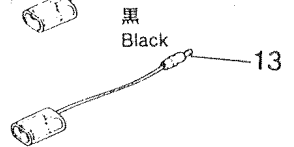
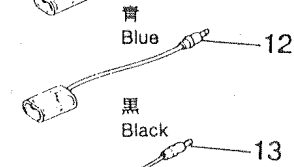
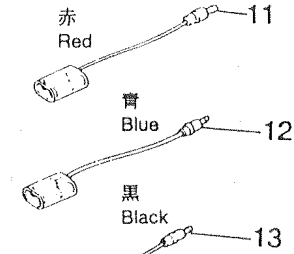
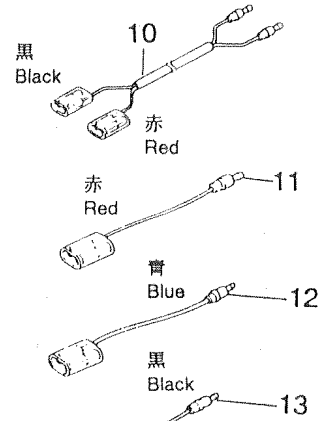
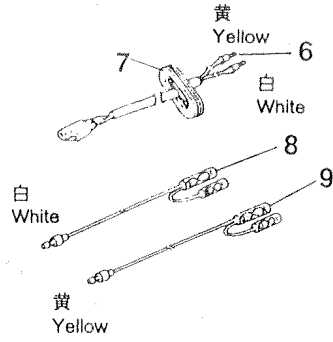
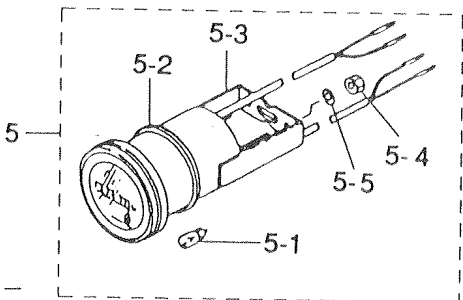
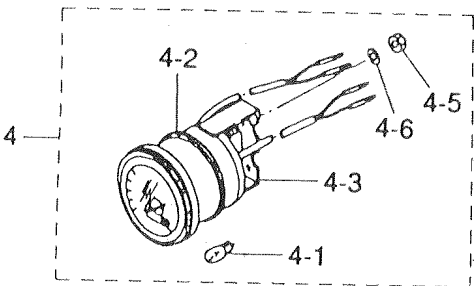
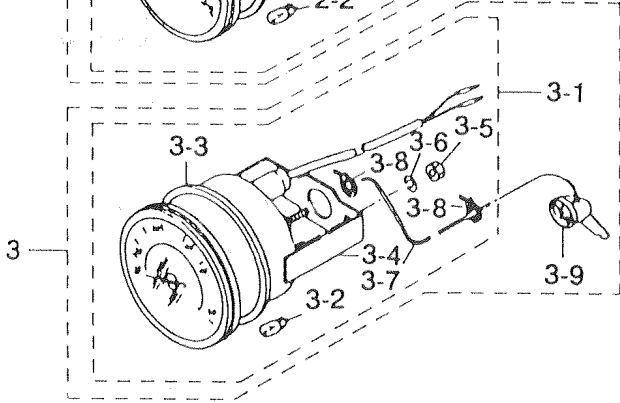
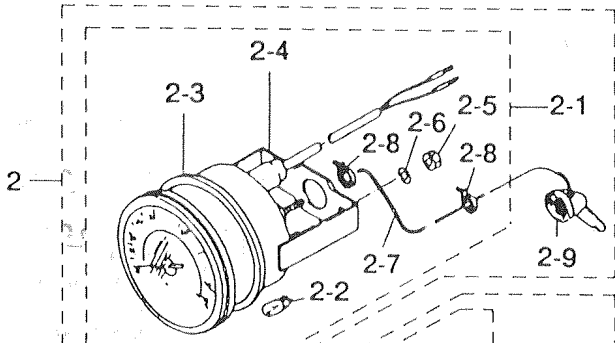
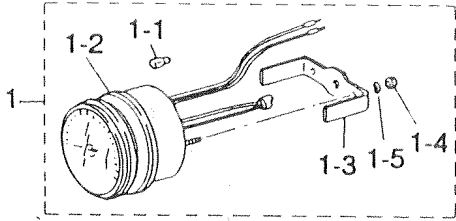

見出番号 Ref. No.	部品番号 Part No.	部 品 名 Part Name	個数 Q'ty		備 考 Remarks
			25 C2	30 A3	
24-1	3B7-72530-1	タコメータアッシ Tachometer ass'y	1	1	UNIQUE
24-1-1	3B7-72659-0	* バルブ、メータ 12V - 1.7W Bulb, Meter 12V - 1.7W	1	1	
24-1-2	3B7-72656-0	* ダンパ、メータ Damper, Meter	1	1	
24-1-3	3B7-72661-0	* フィッティングプレート Fitting Plate	1	1	
24-1-4	930203-0500	* ナット Nut	2	2	
24-1-5	941303-0500	* スプリングワッシャ Spring Washer	2	2	
24-2	3E0-72522-0	スピードメータ 50MPH キット Speedometer 50MPH Kit	1 set	1 set	
24-2-1	3E0-72648-0	* スピードメータ 50MPH Speedometer 50MPH	1 set	1 set	
24-2-2	3B7-72659-0	** バルブ、メータ 12V - 1.7W Bulb, Meter 12V - 1.7W	1	1	
24-2-3	3B7-72656-0	** ダンパ、メータ Damper, Meter	1	1	
24-2-4	3B7-72661-0	** フィッティングプレート Fitting Plate	1	1	
24-2-5	930203-0500	** ナット Nut	2	2	
24-2-6	941303-0500	** スプリングワッシャ Spring Washer	2	2	
24-2-7	3B7-72650-0	** チューブ、スピードメータ Tube, Speedometer	1	1	
24-2-8	3B7-72651-0	** バンド、スピードメータ Band, Speedometer	2	2	
24-2-9	3B7-72643-0	* スピードメータセンダ Speedometer Sender	1	1	
24-3	3E0-72644-0	スピードメータ 75MPH Speedometer 75MPH	1 set	1 set	
24-3-1	3E0-72649-0	* スピードメータ 75MPH Speedometer 75MPH	1 set	1 set	
24-3-2	3B7-72659-0	** バルブ、メータ 12V - 1.7W Bulb, Meter 12V - 1.7W	1	1	
24-3-3	3B7-72656-0	** ダンパ、メータ Damper, Meter	1	1	
24-3-4	3B7-72661-0	** フィッティングプレート Fitting Plate	1	1	
24-3-5	930203-0500	** ナット Nut	2	2	
24-3-6	941303-0500	** スプリングワッシャ Spring Washer	2	2	
24-3-7	3B7-72650-0	** チューブ、スピードメータ Tube, Speedometer	1	1	
24-3-8	3B7-72651-0	** バンド、スピードメータ Band, Speedometer	2	2	
24-3-9	3B7-72643-0	** スピードメータセンダ Speedometer Sender	1	1	
24-4	3E0-72529-0	ボルトメータアッシ Voltmeter Ass'y	1	1	
24-4-1	3B7-72657-0	* バルブ、メータ 12V - 1.7W Bulb, Meter 12V - 1.7W	1	1	
24-4-2	3B7-72655-0	* ダンパ、メータ Damper, Meter	1	1	
24-4-3	3B7-72662-0	* フィッティングプレート Fitting Plate	1	1	

オプションパーツ(VI)メータ
 Fig. 24 OPTIONAL PARTS (VI) METER

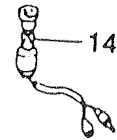
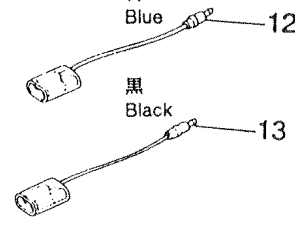
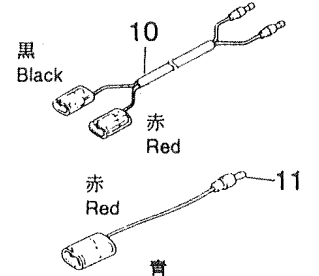
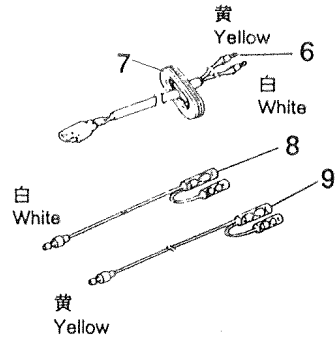
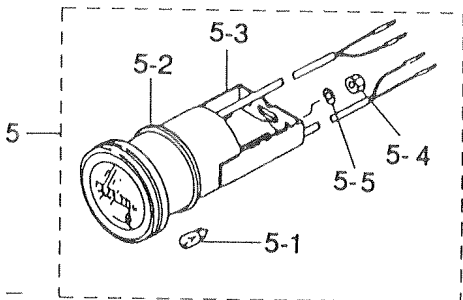
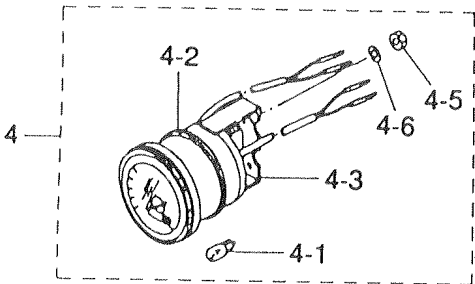
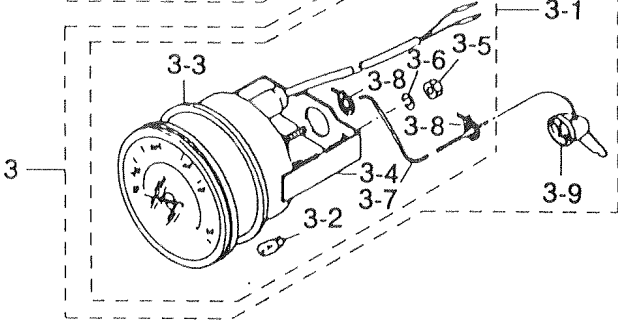
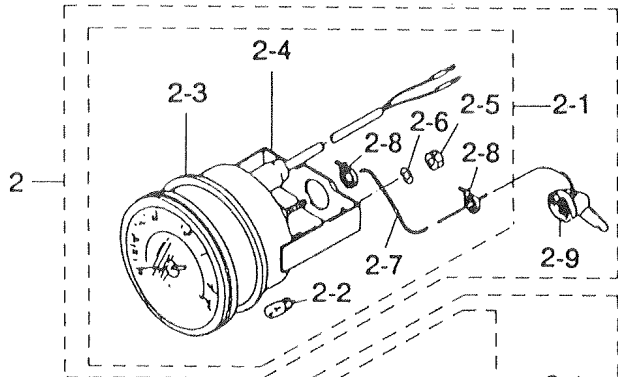
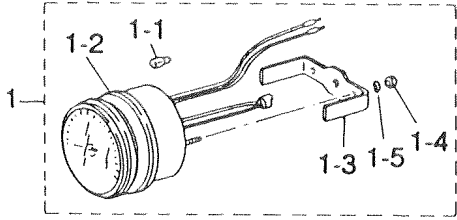

アッセンブリ、キット
 Fig. 25 ASSEMBLY, KIT

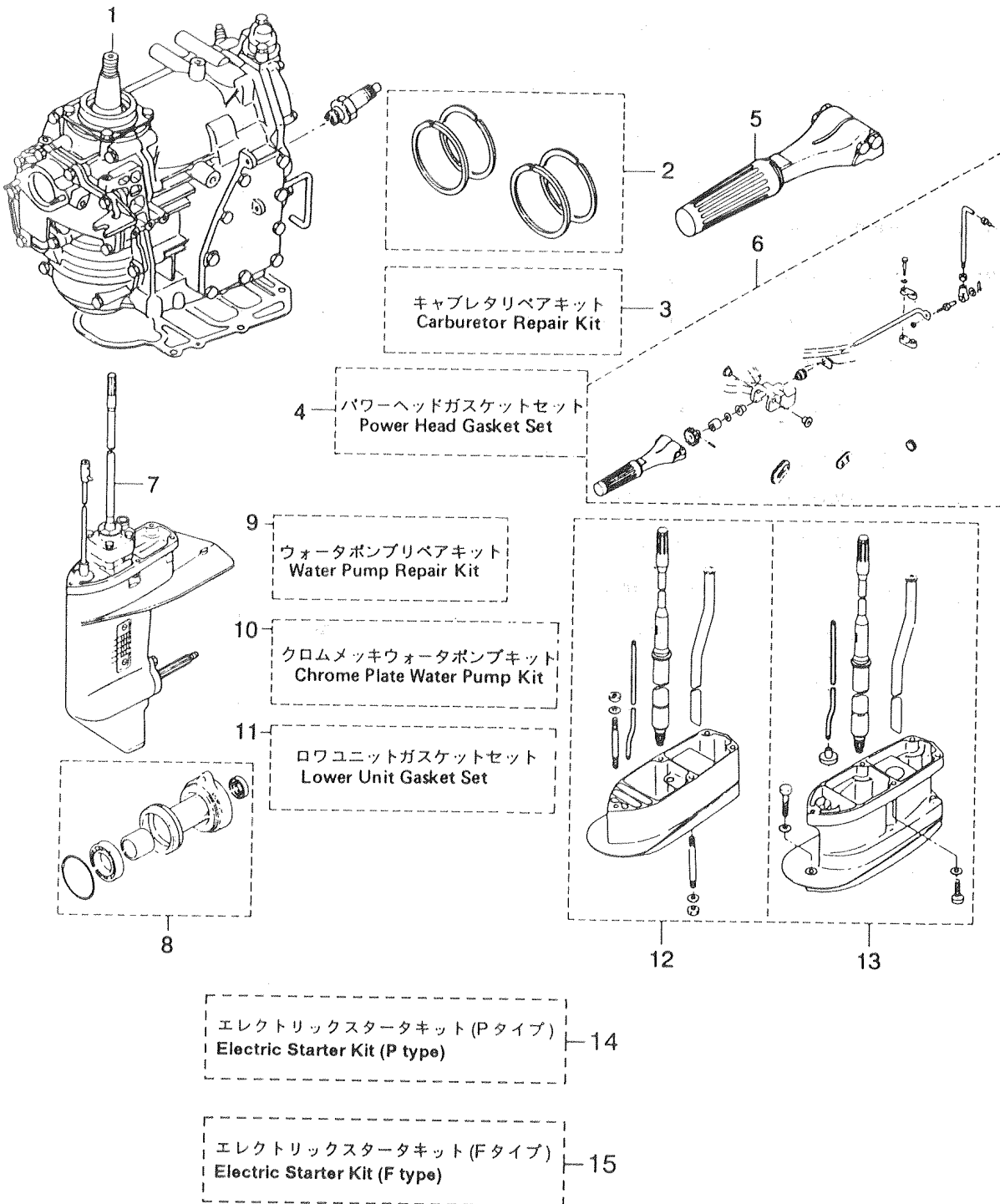

見出番号 Ref. No.	部品番号 Part No.	部 品 名 Part Name	個数 Q'ty			備 考 Remarks
			25 C2	30 A3		
25-1	3A1B87100-1	エンジンショートブロック Engine Short Block	1	1		incl. Engine Base Gasket & Spark plugs
25-2	346-87123-0	ピストンリングセット (STD) Piston Ring Set (STD)	1	1		
	346-00011-0	* ピストンリングセット (STD) Piston Ring Set (STD)	4	4		
25-2	346-87124-0	ピストンリングセット (0.5 O/S) Piston Ring Set (0.5 O/S)	1	1		
	346-00014-0	* ピストンリング (0.5 O/S) Piston Ring (0.5 O/S)	4	4		
25-3	346-87122-0	キャブレタリペアキット Carburetor Repair Kit	1	1		
	346-02011-0	* ガasket、キャブレタ Gasket, Carburetor	1	1		
	922531-6414	* スクリュ (SW付) Screw (with Spring Washer)	4	4		
	346-03222-0	* Oリング、フロートチャンバー O-Ring, Float Chamber	1	1		
	346-03231-0	* フロート Float	1	1		
	346-03232-0	* アームピン、フロート Arm Pin, Float	1	1		
	346-03240-0	* フロートバルブ Float Valve	1	1		
	334-03242-0	* バルブピン Valve Pin	1	1		
	344-03244-0	* クリップ Clip	1	1		
	346-03256-0	* ラバーキャップ Rubber Cap	1	1		
	346-03265-0	* ストップスクリュ Stop Screw	1	1		
	346-03266-0	* アジャストスクリュ Adjust Screw	1	1		
	336-03293-0	* Oリング O-Ring	1	1		
25-4	3A1-87121-0	パワーヘッドガスケットセット Power Head Gasket Set	1	1		
	346-01005-0	* ガasket、シリンダヘッド Gasket, Cylinder Head	1	1		
	346-01032-0	* ガasket、サーモスタット Gasket, Thermostat	1	1		
	346-02305-0	* ガasket、エキゾーストカバー Gasket, Exhaust Cover	1	1		
	346-00122-0	* オイルシール、24 - 40 - 8 Oil Seal, 24 - 40 - 8	1	1		Lower ø24 - ø40 - 8mm
	338-01403-0	* Oリング、2 - 55.5 O-Ring, 2 - 55.5	1	1		Magnet Base ø2 - ø55.5
	346-01215-0	* オイルシール、16 - 28 - 6 Oil Seal, 16 - 28 - 6	1	1		Drive Shaft ø16 - ø28 - 6mm
	346-02011-0	* ガasket、キャブレタ Gasket, Carburetor	1	1		
	346-03222-0	* Oリング、フロートチャンバー O-Ring, Float Chamber	1	1		

見出番号 Ref. No.	部品番号 Part No.	部 品 名 Part Name	個数 Q'ty			備 考 Remarks
			25 C2	30 A3		
	336-03293-0	* Oリング * O-Ring	1	1		
	346-04901-0	* ガasket、フュエルポンプ * Gasket, Fuel Pump	1	1		
	336-02235-0	* ガasket A * Gasket A	1	1		
	350-05136-0	* Oリング、2.5 - 4.5 * O-Ring, 2.5 - 4.5	1	1		Starter Rope ø2.5 - ø4.5
	346-01303-0	* ガasket、エンジンベース * Gasket, Engine Base	1	1		
25-5	398S63003-0	ハンドルアッシ Handle Ass'y		1		
25-5	3A0S63003-0	ハンドルアッシ Handle Ass'y	1			
25-6	346S63000-6	ハンドルキット Handle Kit		1		
25-6	372S63000-1	ハンドルキット Handle Kit	1			
25-7	346S87301-6	ロウユニットアッシS Lower Unit Ass'y S	1	1		トランサムS用 For transom S
25-7	346S87302-6	ロウユニットアッシL Lower Unit Ass'y L	1	1		トランサムL用 For transom L
25-8	346S87323-5	プロペラシャフトハウジングアッシ Propeller Shaft Housing Ass'y	1	1		
25-9	361-87322-0	ウォータポンプリペアキット Water Pump Repair Kit	1	1		
	332-65022-0	* キー、ポンプインペラ * Key, Pump Impeller	1	1		
	346-65021-0	* インペラ、ウォータポンプ * Impeller, Water Pump	1	1		
	348-65011-0	* ライナー、ポンプケース * Liner, Pump Case	1	1		
	348-65025-0	* ガイドプレート、ウォータポンプ * Guide Plate, Water Pump	1	1		
	348-65029-1	* ガasket、ポンプガイドプレート * Gasket, Pump Guide Plate	1	1		
	348-65018-0	* ガasket、ポンプケースアッパ * Gasket, Pump Case Upper	1	1		
	910103-5652	* ボルト * Bolt	4	4		
25-10	361-65231-0	クロムメッキウォータポンプキット Chrome Plated Water Pump Kit	1	1		
	345-65021-0	* インペラ、ウォータポンプ * Impeller, Water Pump	1	1		
	361-65238-0	* ライナー、クロムメッキポンプケース * Liner, Chrome Plated Pump Case	1	1		
	361-65239-0	* ガイドプレート、クロムメッキウォータポンプ * Guide Plate, Chrome Plated Water Pump	1	1		

エレクトリックスタータキット (Pタイプ)
Fig. 25-14 Electric Starter Kit (P type)

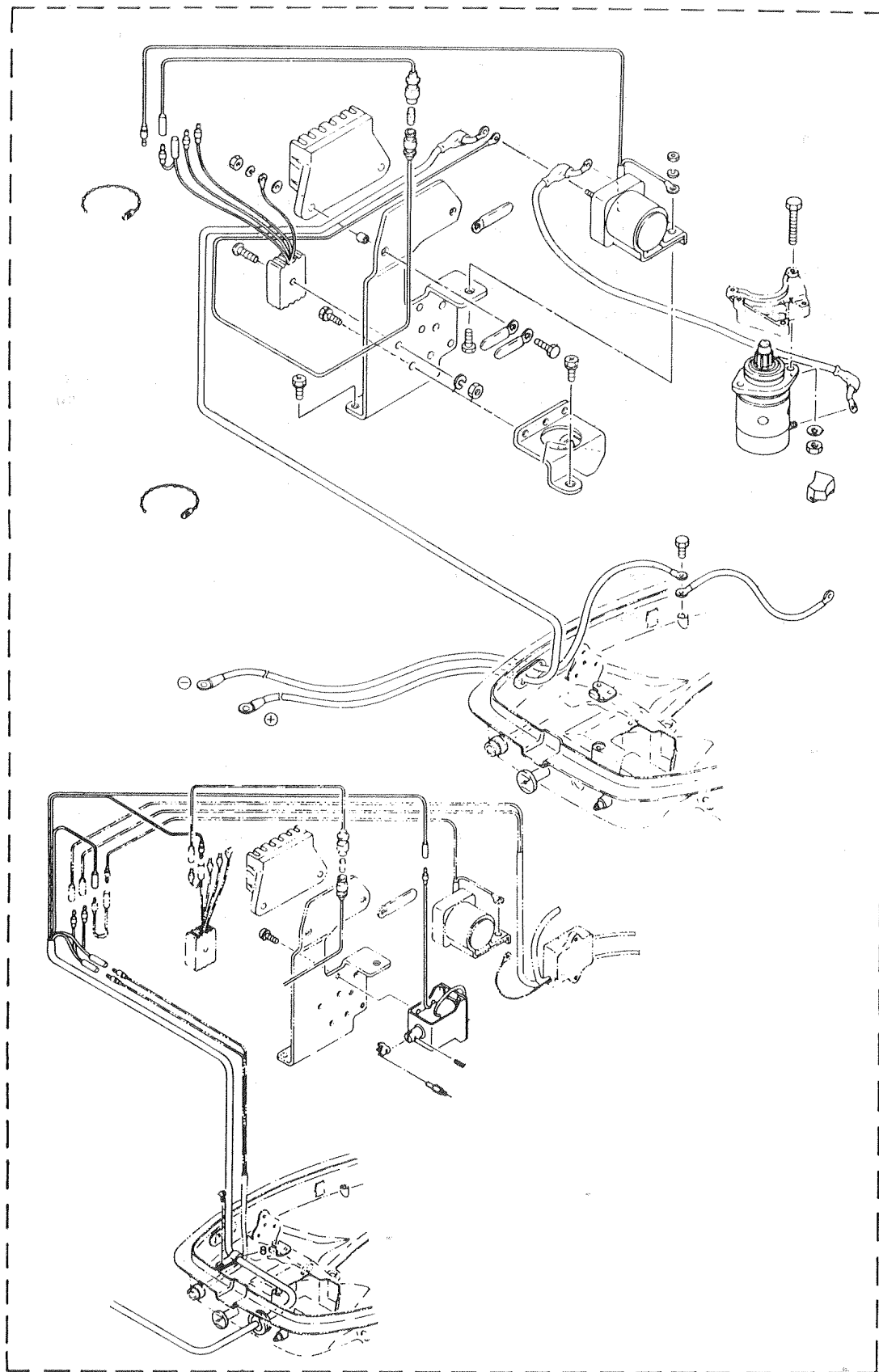

見出番号 Ref. No.	部品番号 Part No.	部 品 名 Part Name	個数 Q'ty			備 考 Remarks
			25 C2	30 A3		
14-1	3A1-76000-1	エレクトリックスタータキット (Pタイプ) Electric Starter Kit (P type)	1	1		
	346-76010-0	* スタータモータアッシ Starter Motor Ass'y	1	1		
	910103-0835	* ボルト Bolt	2	2		
	930103-0800	* ナット Nut	2	2		
	941303-0800	* スプリングワッシャ Spring Washer	2	2		
	346-76040-0	* スタータソレノイド Starter Solenoid	1	1		
	346-76043-1	* ブラケット、スタータソレノイド Bracket, Starter Solenoid	1	1		
	910103-0616	* ボルト Bolt	1	1		
	930103-0600	* ナット Nut	1	1		
	941303-0600	* スプリングワッシャ Spring Washer	1	1		
	361-76060-0	* レクチファイアコンプリート Rectifier Complete	1	1		
	921503-0525	* スクリュー Screw	1	1		
	930103-0500	* ナット Nut	1	1		
	941303-0500	* スプリングワッシャ Spring Washer	1	1		
	353-06281-0	* ホルダ、ケーブルターミナル Holder, Cable Terminal	1	1		
	353-06283-0	* カラー、6.4 - 10 - 4.7 Collar, 6.4 - 10 - 4.7	2	2		
	910103-0620	* ボルト Bolt	2	2		
	309-06972-0	* クランプ Clamp	3	3		
	941303-0600	* スプリングワッシャ Spring Washer	2	2		
	930103-0600	* ナット Nut	2	2		
	346-76081-0	* ブラケット、ニュートラルスイッチ Bracket, Neutral Switch	1	1		
	910403-6508	* ボルト Bolt	3	3		
	910403-6616	* ボルト Bolt	3	3		
	3B2-76062-0	* ヒューズワイヤーアッシ Fuse Wire Ass'y	1	1		355mm
	3B2-76120-0	* バッテリコード Battery Cord	1	1		
	3B7-76145-0	* キャップ、コード Cap, Cord	1	1		
	334-76141-0	* アースコード Ground Cord	1	1		150mm
	910103-0612	* ボルト Bolt	1	1		
	3B2-76147-0	* スタータコード Cord, Electric Starter	1	1		200mm
	3A3-76145-0	* キャップ、スタータターミナル Cap, Starter Terminal	2	2		

エレクトリックスタータキット (Fタイプ)
Fig. 25-15 Electric Starter Kit (F type)

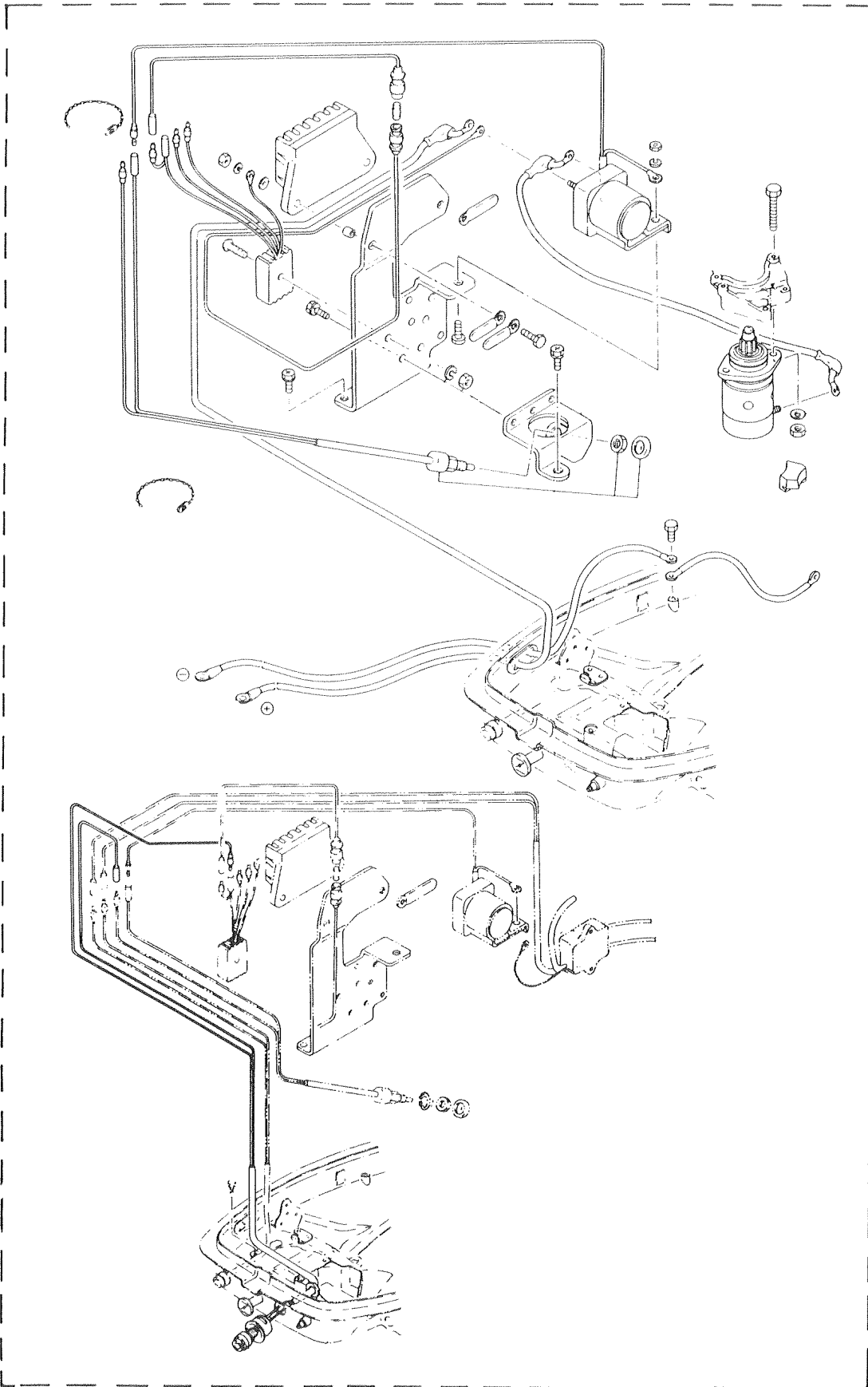

見出番号 Ref. No.	部品番号 Part No.	部 品 名 Part Name	個数 Q'ty		備 考 Remarks
			25 C2	30 A3	
15-1	346-76300-1	エレクトリックスタータキット (Fタイプ) Electric Starter Kit (F type)	1	1	
	346-76010-0	* スタータモータアッソ Starter Motor Ass'y	1	1	
	910103-0835	* ボルト Bolt	2	2	
	930103-0800	* ナット Nut	2	2	
	941303-0800	* スプリングワッシャ Spring Washer	2	2	
	346-76040-0	* スタータソレノイド Starter Solenoid	1	1	
	346-76043-1	* ブラケット、スタータソレノイド Bracket, Starter Solenoid	1	1	
	910103-0616	* ボルト Bolt	1	1	
	930103-0600	* ナット Nut	1	1	
	941303-0600	* スプリングワッシャ Spring Washer	1	1	
	361-76060-0	* レクチファイアコンプリート Rectifier Complete	1	1	
	921508-0525	* スクリュー Screw	1	1	
	930103-0500	* ナット Nut	1	1	
	940303-0500	* スプリングワッシャ Spring Washer	1	1	
	353-06281-0	* ホルダ、ケーブルターミナル Holder, Cable Terminal	1	1	
	353-06283-0	* カラー、6.4 - 10 - 4.7 Collar, 6.4 - 10 - 4.7	2	2	
	910103-0620	* ボルト Bolt	2	2	
	309-06972-0	* クランプ Clamp	3	3	
	941303-0600	* スプリングワッシャ Spring Washer	2	2	
	930103-0600	* ナット Nut	2	2	
	346-76081-0	* ブラケット、ニュートラルスイッチ Bracket, Neutral Switch	1	1	
	910403-6508	* ボルト Bolt	3	3	
	361-76080-0	* ニュートラルスイッチ Neutral Switch	1	1	
	3A1-76082-0	* プレート、ニュートラルスイッチ Plate, Neutral Switch	1	1	
	3M4-76084-0	* スペーサ、ニュートラルスイッチ Spacer, Neutral Switch	1	1	
	910403-6616	* ボルト Bolt	3	3	
	3B2-76062-0	* ヒューズワイヤーアッソ Fuse Wire Ass'y	1	1	355mm
	3B2-76120-0	* バッテリコード Battery Cord	1	1	
	3B7-76145-0	* キャップ、コード Cap, Cord	1	1	
	334-76141-0	* アースコード Ground Cord	1	1	150mm

