

TOHATSU OUTBOARD MOTORS

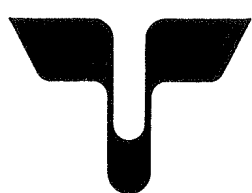

PARTS LIST

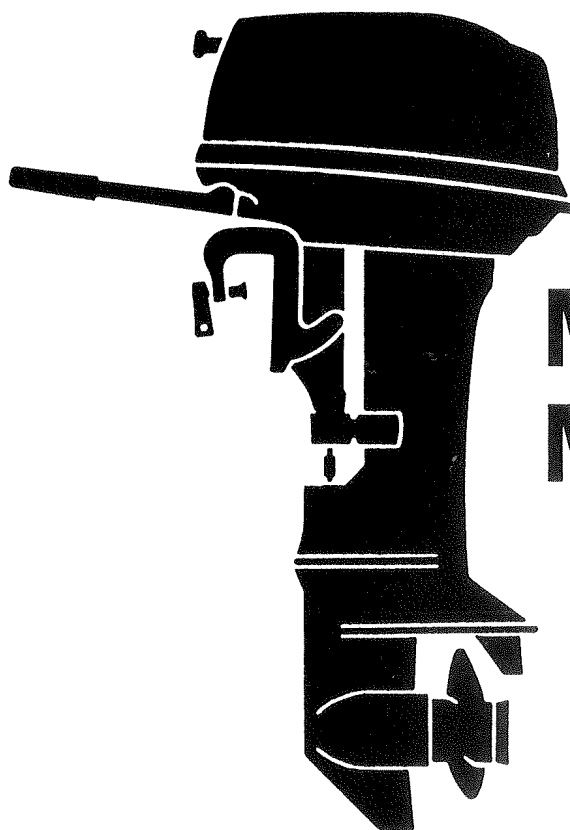

M35C

M40C

トーハツ株式会社

TOHATSU CORPORATION

OB NO. 002-21035-2

OCT. 1996 MH 2,500

Copyright © 2008 Tohatsu Corporation. All rights reserved. No part of this manual may be reproduced or transmitted in any form or by any means without the express written permission of Tohatsu Corporation.

Tohatsu Corp. makes no warranty, express or implied, regarding the use of this data. Tohatsu Corp. assumes no responsibility for errors or omissions nor assumes any liability for damages resulting from the use of the information contained herein. In some cases a part design may have changed since this manual was published or may not apply to your particular engine model, or a service/parts bulletin may have been issued containing important information pertaining to this model and/or a particular part. Some parts may be serial number and/or model number specific. You are strongly advised to contact your local dealer to ensure the accuracy of the data contained in this manual and to ensure the data contained in this manual applies to your particular model and serial number.

パーツリストのご使用について

1. このパーツリストは、トーハツ船外機を構成している部品を集録したものです。
2. 部品の新設、廃止または、変更が生じた場合は、インフォメーション等にてお知らせ致しますので、その都度、ご訂正ください。
3. アッセンブリまたはキットでの販売部品は、その構成する部品の頭に(*)印をつけて表わしています。

4. 本文中に記載されている記号は次の様になっています。

STD	:スタンダード	G	:ガスアシストマニアルチルト
OPT	:オプション	M	:マニアルチルト
O/S	:オーバーサイズ	F	:バーハンドルタイプ
Ass'y	:アッセンブリ	O	:オートミキシング
AR	:必要に応じて選択	P	:プレジャータイプ
E	:セルスタータタイプ	PTT	:パワートリム&チルト

5. オーダー上の注意

- 1) 塗装部品の注文に当っては、以下に従ってください。

パーツナンバの4桁目が“B”もしくは“S”記号のものは塗装されています。
現在の塗装色はパワーヘッドがブラック(B)、ローユニットがグレー(N)です。オーダーに当っては必要により4桁目の表示を変更してください。

例示-1: パワーヘッド部品

3F3B01001-0

↓

B : ブラック.....現行カラー

S : シルバークレー....旧カラー

- : ブルー.....旧カラー

例示-2: ローユニット部品

3F3S61192-0

↓

S : シルバークレー

N : グレー.....現行カラー

- : ブルー.....旧カラー

- 2) Remark 欄に“UNIQUE”もしくは“N.A.F.N.”と記されている部品がありますが、特に関係ありません。

HOW TO USE THIS PARTS LIST

1. This Parts List lists the component parts of the Tohatsu outboard motors.
2. Please keep the Parts List updated each time when receiving the Service Bulletin describing the addition, abolition and/or change of parts.
3. Given mark in (*) to part number shows assembly or kit part.
4. Marks in this Parts List show:

STD	: Standard	G	: Gas Assist Manual Tilt Type
OPT	: Optional Parts	M	: Manual Tilt Type
O/S	: Over size	F	: Tiller Handle Type
Ass'y	: Assembly	O	: Auto Mixing Type
AR	: As required	P	: Pleasure Type
E	: Electric Starter Type	PTT	: Power Trim & Tilt Type

5. Attention to order

- 1) Please order painted parts in accordance with following. The parts that fourth figure of the parts number is "B" or "N" have painted. When you order the painted parts, please change the number of fourth figure if it is necessary.

[Example]

POWER HEAD PARTS

3F3B01001-0

↓

B : Black (present color)
S : Silver gray (older color)
— : Blue (older color)

LOWER UNIT PARTS

3F3S61192-0

↓

S : Silver gray
N : Gray (present color)
— : Blue (older color)

- 2) You don't care that the "UNIQUE" or the "N.A.F.N." parts written in the Remarks column.

目 次

CONTENTS

Fig. 1	シリンダ・クランクケースアッシ CYLINDER・CRANK CASE ASS'Y	1
Fig. 2	ピストン・クランクシャフト PISTON・CRANK SHAFT	5
Fig. 3	インレット・リードバルブ INLET・REED VALVE	7
Fig. 4	キャブレタ CARBURETOR	9
Fig. 5	フュエルポンプ FUEL PUMP	13
Fig. 6	スロットルメカニズム THROTTLE MECHANISM	15
Fig. 7	バーハンドル BAR HANDLE	17
Fig. 8	マグネット MAGNETO	19
Fig. 9	エレクトリックスタータ(スタータモータ) ELECTRIC STARTER (STARTER MOTOR)	23
Fig. 10	エレクトリックスタータ(EPタイプ) ELECTRIC STARTER (EXCLUSIVE USE FOR EP TYPE)	27
Fig. 10	エレクトリックスタータ(EFタイプ) ELECTRIC STARTER (EXCLUSIVE USE FOR EF TYPE)	
Fig. 11	リコイルスタータ RECOIL STARTER	29
Fig. 12	スタータロック STARTER LOCK	33
Fig. 13	ドライブシャフトハウジング DRIVE SHAFT HOUSING	37
Fig. 14	ギヤケース(ドライブシャフト) GEAR CASE (DRIVE SHAFT)	39
Fig. 15	ギヤケース(プロペラシャフト) GEAR CASE (PROPELLER SHAFT)	43
Fig. 16	シフト(EPTO/EPT) SHIFT (EPTO/EPT)	47
Fig. 17	ブラケット BRACKET	49
Fig. 18	リバースロック REVERSE LOCK	53
Fig. 19	モータカバー MOTOR COVER	55
Fig. 20	セパレートフュエルタンク(プラスチック)・アクセサリ SEPARATE FUEL TANK, PLASTIC・ACCESSORIES	59
Fig. 21	オプションパーツ(1)リモートコントロール(Pタイプ) OPTIONAL PARTS (1) REMOTE CONTROL (P TYPE)	61
Fig. 22	オプションパーツ(2)メータ OPTIONAL PARTS (2) METER	63
Fig. 23	オプションパーツ(3)アクセサリ OPTIONAL PARTS (3) ACCESSORIES	67
Fig. 24	アッセンブリ、キット ASSEMBLY, KIT	71
Fig. 25	アッセンブリ、キット(EPタイプ) ASSEMBLY, KIT (EP TYPE)	75
Fig. 26	アッセンブリ、キット(EFタイプ) ASSEMBLY, KIT (EF TYPE)	79

シリンダ・クランクケースアッシー
Fig. 1 CYLINDER · CRANK CASE ASS'Y

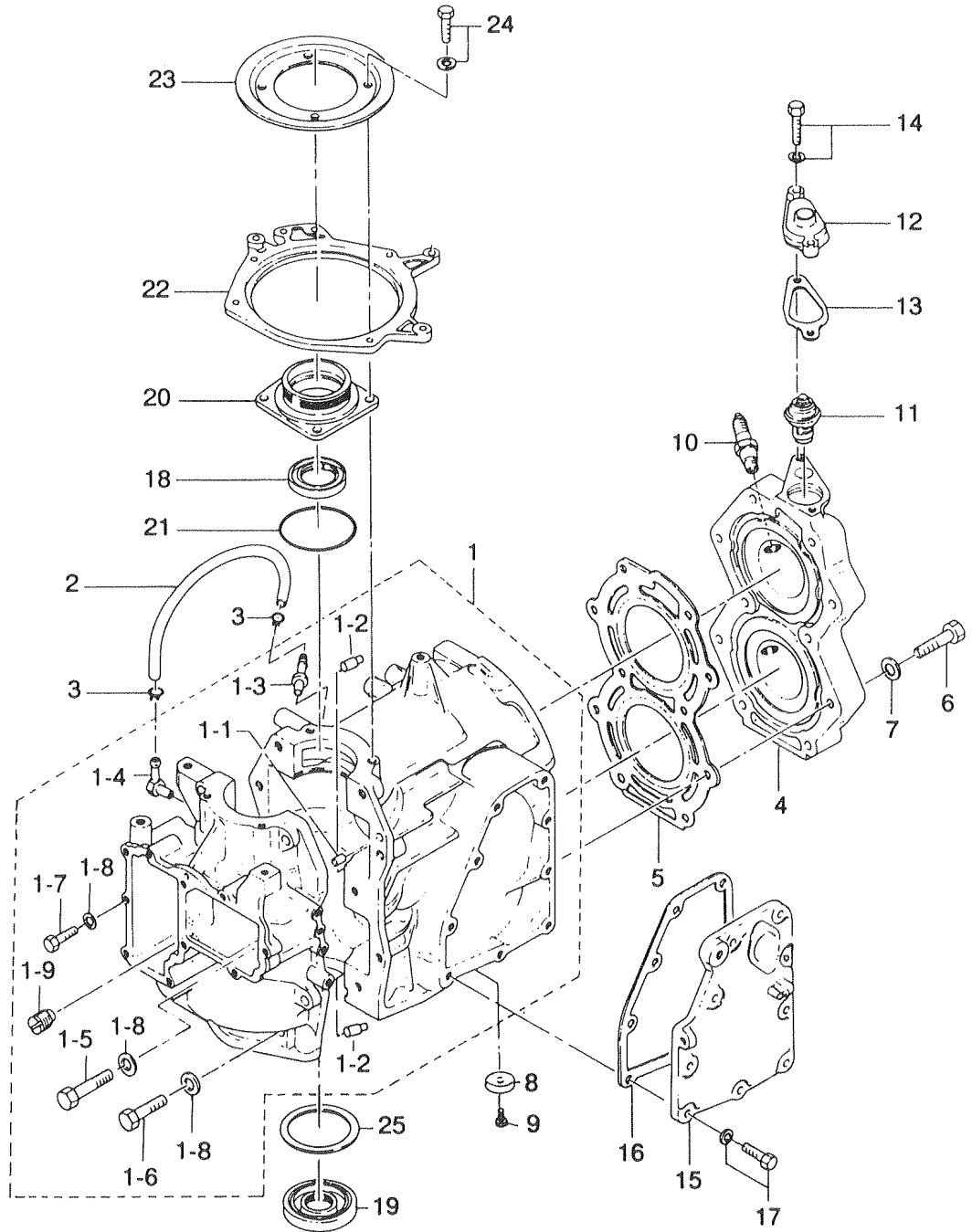

見出番号 Ref. No.	部品番号 Part No.	部 品 名 Part Name	個数 Q'ty			備 考 Remarks
			35 C	40 C		
1-1	361B01100-1	シリンダ&クランクケースアッシ Cylinder & Crank Case Ass'y	1	1		
1-1-1	345-01111-0	* ダウエルピン、6-12 Dowel Pin, 6-12	2	2		
1-1-2	345-00117-0	* ダウエルピン Dowel Pin	2	2		
1-1-3	338-01131-1	* ニップル、4.8-5 Nipple, 4.8-5	1	1		
1-1-4	3B2-01160-0	* チェックバルブニップルアッシ Check Valve Nipple Ass'y	1	1		
1-1-5	916129-0850	* ボルト Bolt	1	1		
1-1-6	916124-0840	* ボルト Bolt	8	8		
1-1-7	916124-0835	* ボルト Bolt	1	1		
1-1-8	940121-0800	* ワッシャ Washer	10	10		
1-1-9	345-01150-1	* チェックバルブアッシ Check Valve Ass'y	1	1		
1-2	9807-3-0220	ルブリケーションパイプ Lubrication Pipe	1	1		ø3 - ø7 - 220mm
1-3	338-01133-0	クリップ Clip	2	2		
1-4	361B01001-1	シリンダヘッド Cylinder Head	1	1		35C #89900~ 40C #94364~
1-5	345-01005-0	ガスケット、シリンダヘッド Gasket, Cylinder Head	1	1		
1-6	916119-0845	ボルト Bolt	10	10		
1-7	345-01015-0	ワッシャ、8.5-19.5-3.2 Washer, 8.5-19.5-3.2	10	10		
1-8	338-60218-2	エンジンアノード Engine Anode	1	1		
1-9	910103-0616	ボルト Bolt	1	1		
1-10	9701-0-1005	スパークプラグ Spark Plug	2	2		NGK B7HS-10
	9701-0-1015	スパークプラグ(レジスタンス) Spark Plug (W/Resistance)	2	2		NGK BR7HS-10
1-11	345-01030-0	サーモスタット Thermostat	1	1		
1-12	346B01031-0	キャップ、サーモスタット Cap, Thermostat	1	1		35C #89900~ 40C #94364~
1-13	346-01032-0	ガスケット、サーモスタット Gasket, Thermostat	1	1		35C #89900~ 40C #94364~
1-14	910121-6623	ボルト Bolt	2	2		
1-15	345B02301-2	エキゾーストカバー Exhaust Cover	1	1		
1-16	345-02305-0	ガスケット、エキゾーストカバー Gasket, Exhaust Cover	1	1		
1-17	910121-6620	ボルト Bolt	9	9		
1-18	126-00121-0	オイルシール、30-45-8 Oil Seal, 30-45-8	1	1		
1-19	345-00122-0	オイルシール、25-55-10 Oil Seal, 25-55-10	1	1		
1-20	345-01401-0	マグネットベース Magneto Base	1	1		

シリンダ・クランクケースアッシ
 Fig. 1 CYLINDER · CRANK CASE ASS'Y

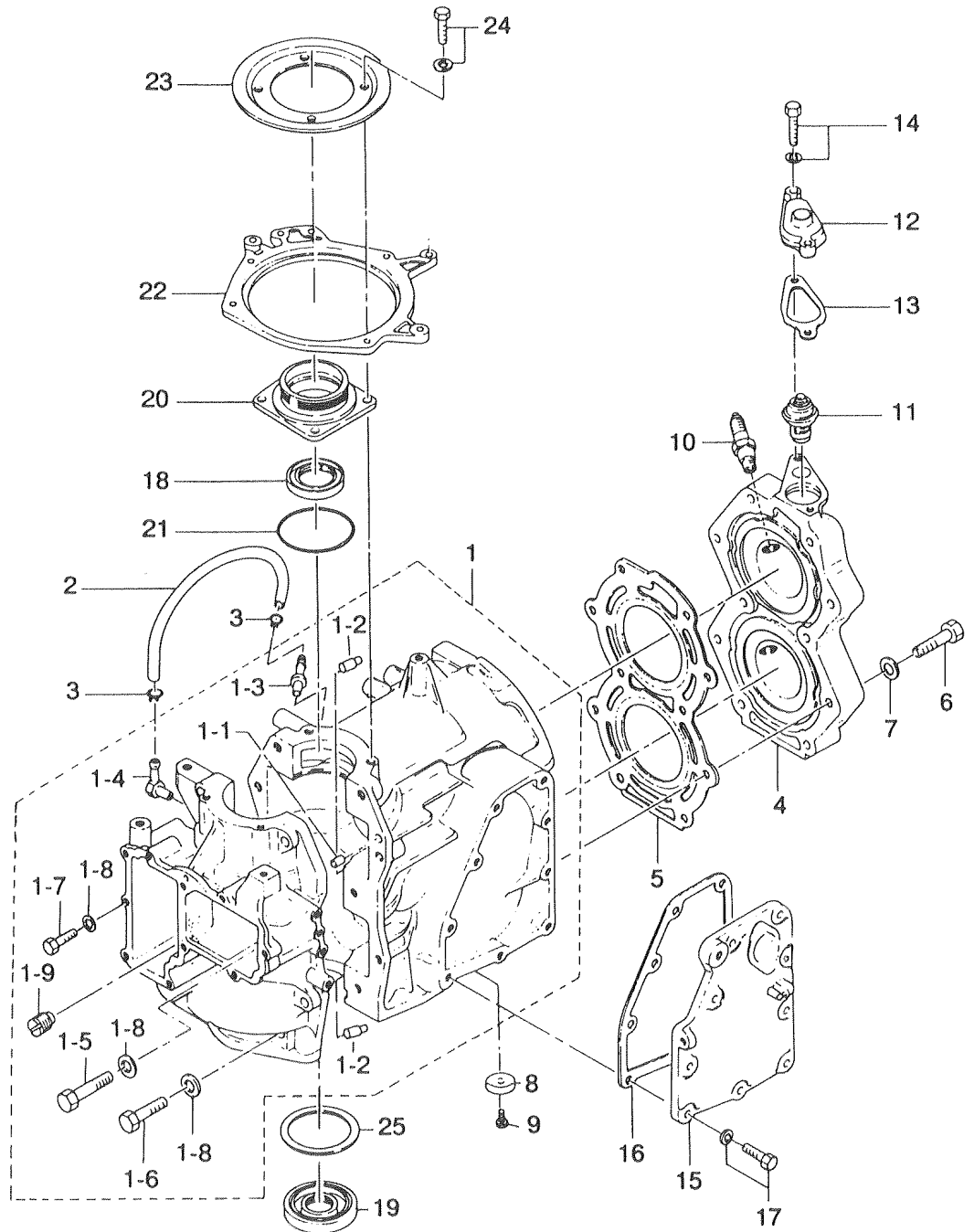

ピストン・クランクシャフト
Fig. 2 PISTON · CRANK SHAFT

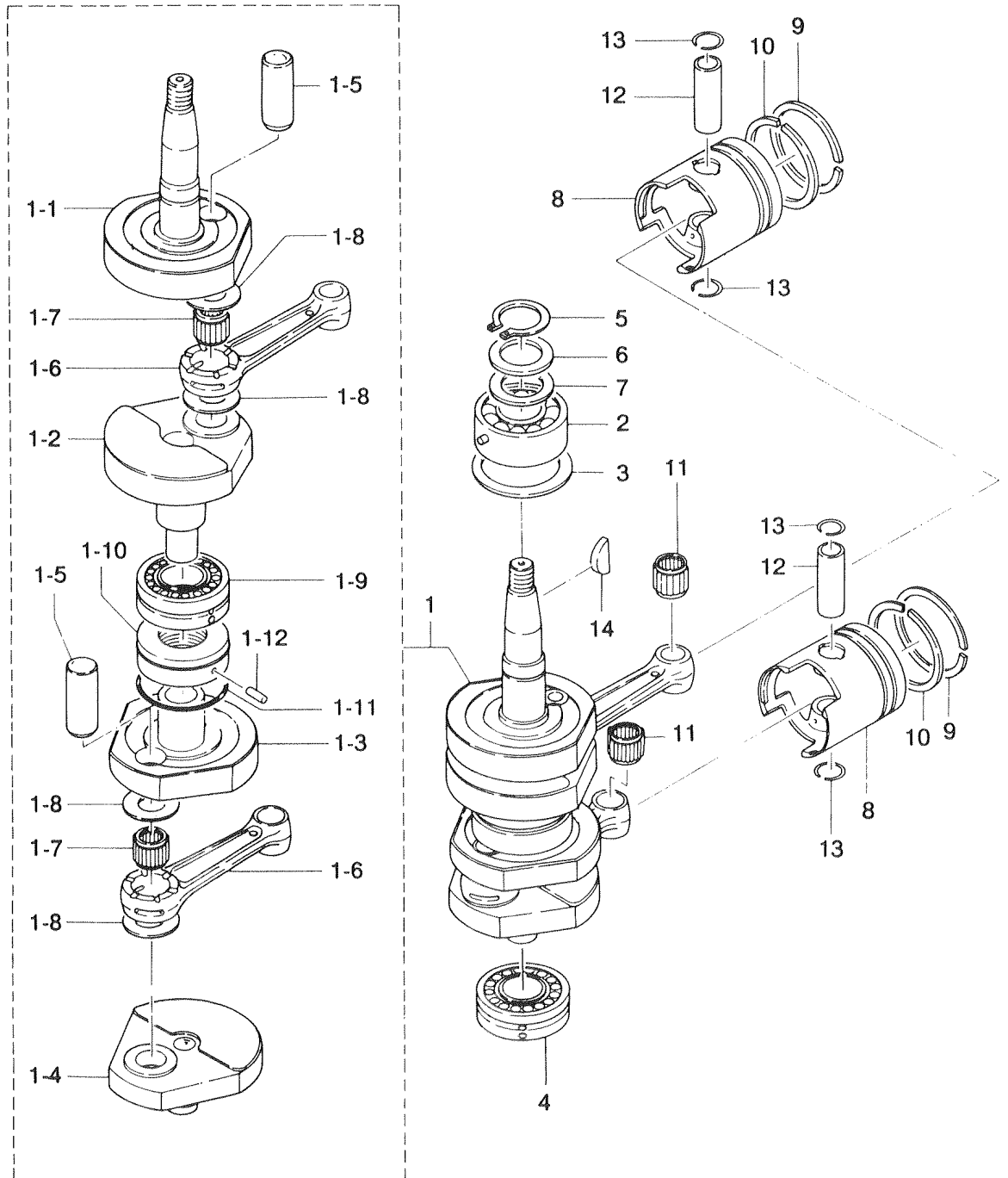

(注) クランクシャフトアッシ..... 組立困難。構成部品は原則としてアッシで購入して下さい。

(REMARKS) CRANK SHAFT ASS'Y Very difficult to assemble. The component parts to be purchased as an ASS'Y basically.

見出番号 Ref. No.	部品番号 Part No.	部 品 名 Part Name	個数 Q'ty		備 考 Remarks
			35 C	40 C	
2-1	348-00030-0	クランクシャフトアッシ Crankshaft Ass'y	1	1	
2-1-1	348-00031-0	* クランクシャフトA Crankshaft A	1	1	
2-1-2	348-00032-0	* クランクシャフトB Crankshaft B	1	1	
2-1-3	348-00033-0	* クランクシャフトC Crankshaft C	1	1	
2-1-4	348-00034-0	* クランクシャフトD Crankshaft D	1	1	
2-1-5	348-00061-0	* クランクピン Crank Pin	2	2	
2-1-6	345-00040-1	* コネクティングロッド Connecting Rod	2	2	
2-1-7	345-00043-0	* ニードルベアリング、25-32-20 Needle Bearing, 25-32-20	2	2	
2-1-8	345-00045-0	* ワッシャ、ビッグエンドベアリング Washer, Big End Bearing	4	4	
2-1-9	345-00114-0	* メインベアリングセンター Main Bearing Center	1	1	
2-1-10	345-00051-0	* ラビリンスパッキン Labyrinth Packing	1	1	
2-1-11	345-00053-0	* Oリング、2-49.5 O-Ring, 2-49.5	1	1	
2-1-12	951407-0306	* スプリングピン、3-6 Spring Pin, 3-6	1	1	
2-2	345-00113-0	ベアリング、3206 Bearing, 3206	1	1	
2-3	345-00115-0	リテーナ、56-66-1.6 Retainer, 56-66-1.6	1	1	
2-4	345-00114-0	メインベアリングロウ Main Bearing Lower	1	1	
2-5	945107-3000	Cクリップ、d=30 C-Clip, d=30	1	1	
2-6	345-00116-0	スペーサ、30.2-40-2.3 Spacer, 30.2-40-2.3	1	1	
2-7	345-00141-0	シム、31-42 Shim, 31-42	1	1	AR t=0.1, 0.15, 0.2, 0.25
2-8	361-00001-0	ピストン(STD) Piston (STD)	2	2	
	361-00004-0	ピストン0.5mmO/S Piston 0.5mm O/S	2	2	オプション Option
2-9	361-00011-0	ピストンリング1st STD Piston Ring 1st STD	2	2	
	361-00014-0	ピストンリング1st 0.5mm O/S Piston Ring 1st 0.5mm O/S	2	2	オプション Option
2-10	345-00011-0	ピストンリング2nd STD Piston Ring 2nd STD	2	2	
	345-00014-0	ピストンリング2nd 0.5mm O/S Piston Ring 2nd 0.5mm O/S	2	2	オプション Option
2-11	345-00042-0	ニードルベアリング、17-21-27 Needle Bearing, 17-21-27	2	2	
2-12	345-00021-0	ピストンピン Piston Pin	2	2	
2-13	334-00024-1	クリップ Clip	4	4	
2-14	334-00131-0	マグネトキー Magneto Key	1	1	

インレット・リードバルブ
Fig. 3 INLET REED VALVE

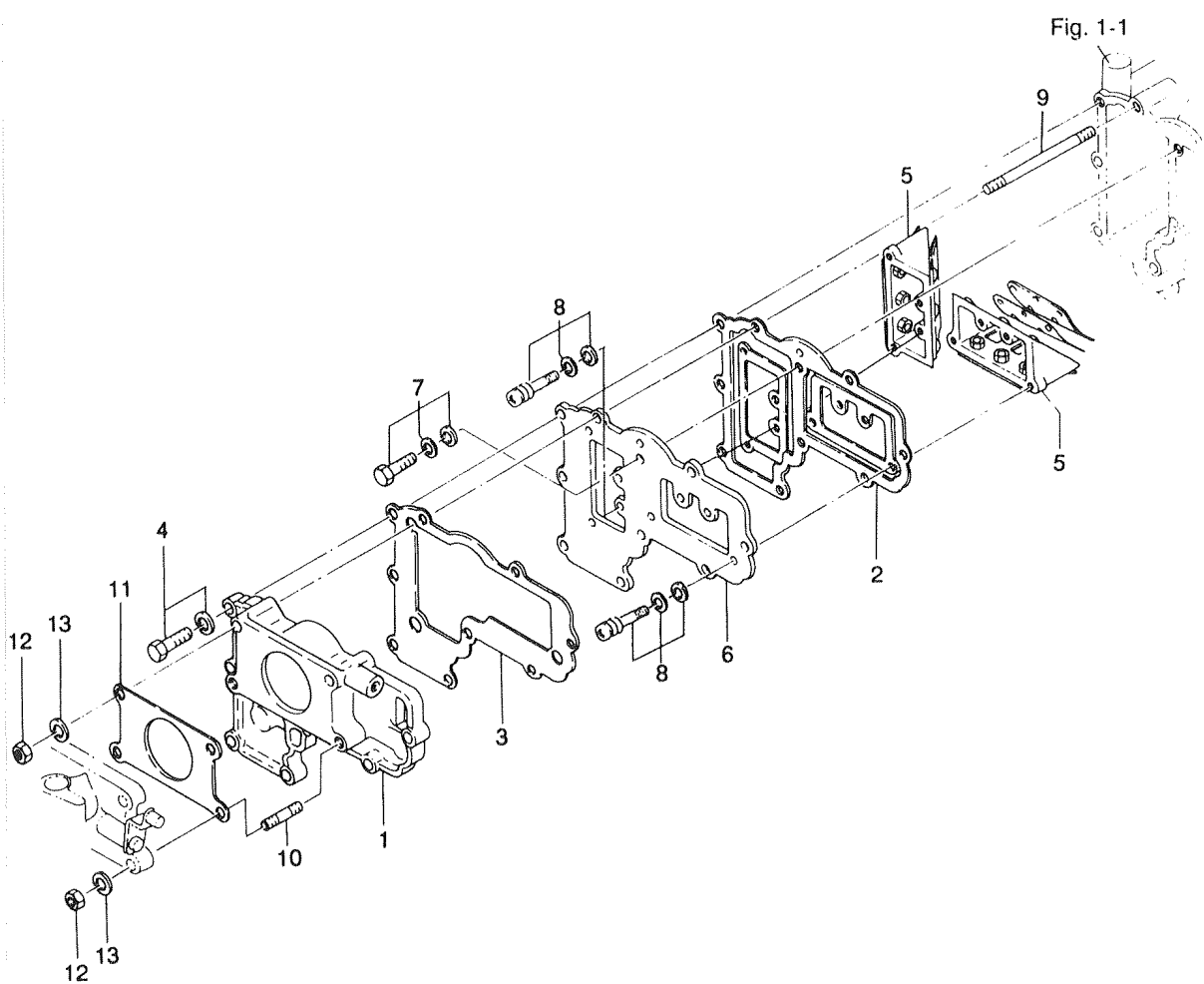

キャブレタ
Fig. 4 CARBURETOR

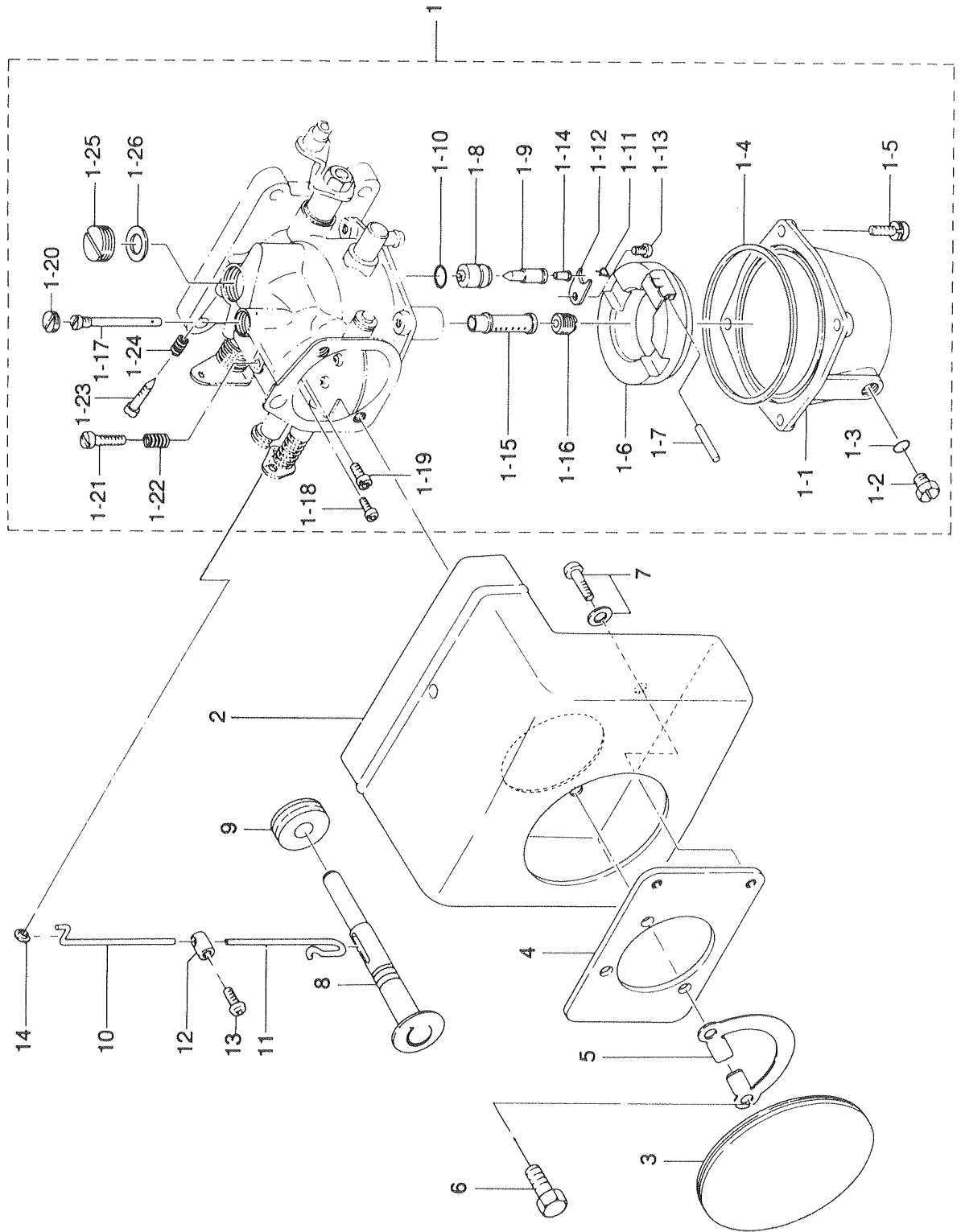

見出番号 Ref. No.	部品番号 Part No.	部 品 名 Part Name	個数 Q'ty		備 考 Remarks
			35 C	40 C	
4-1	345-03200-0	キャブレタアッソ Carburetor Ass'y	1	1	
4-1-1	336-03221-0	* フロートチャンバー Float Chamber	1	1	
4-1-2	345-03292-0	* ドレンスクリュ Drain Screw	1	1	
4-1-3	336-03293-0	* Oリング O-Ring	1	1	
4-1-4	336-03222-0	* Oリング、1.9 - 64 O-Ring, 1.9 - 64	1	1	
4-1-5	922503-6412	* スクリュ Screw	4	4	
4-1-6	334-03231-1	* フロート Float	1	1	
4-1-7	334-03232-0	* アームピン、フロート Arm Pin, Float	1	1	
4-1-8	345-03240-0	* バルブシートコンプリート Valve Seat Complete	1	1	
4-1-9	346-03240-0	* フロートバルブ Float Valve	1	1	
4-1-10	345-03243-0	* Oリング、1.3 - 5.7 O-Ring, 1.3 - 5.7	1	1	
4-1-11	344-03244-0	* クリップ Clip	1	1	
4-1-12	334-03241-0	* クリッププレート Clip Plate	1	1	
4-1-13	345-03234-0	* スクリュ Screw	1	1	
4-1-14	334-03242-0	* バルブピン Valve Pin	1	1	
4-1-15	345-03252-0	* メインノズル Main Nozzle	1	1	
4-1-16	345-03251-1	* メインジェット #220 Main Jet #220	1	1	STD
4-1-17	345-03254-0	* パイロットジェット #110 Pilot Jet #110	1	1	
4-1-18	345-03253-0	* メインエアージェット #120 Main Air Jet #120	1	1	
4-1-19	345-03255-0	* パイロットエアージェット #110 Pilot Air Jet #110	1	1	
4-1-20	345-03261-0	* プラグスクリュ A Plug Screw A	1	1	
4-1-21	345-03265-0	* ストップスクリュ Stop Screw	1	1	
4-1-22	346-03267-0	* スプリング A Spring A	1	1	
4-1-23	345-03266-0	* アジャストスクリュ Adjust Screw	1	1	
4-1-24	346-03268-0	* スプリング B Spring B	1	1	
4-1-25	345-03263-0	* プラグスクリュ B Plug Screw B	1	1	
4-1-26	345-03262-0	* ワッシャ、プラグスクリュ B Washer, Plug Screw B	1	1	
4-2	345-02411-0	エアサイレンサ Air Silencer	1	1	
4-3	345-02415-0	カバー、エアサイレンサ Cover, Air Silencer	1	1	
4-4	345-02416-0	プレート、エアサイレンサ Plate, Air Silencer	1	1	

キャブレタ
Fig. 4 CARBURETOR

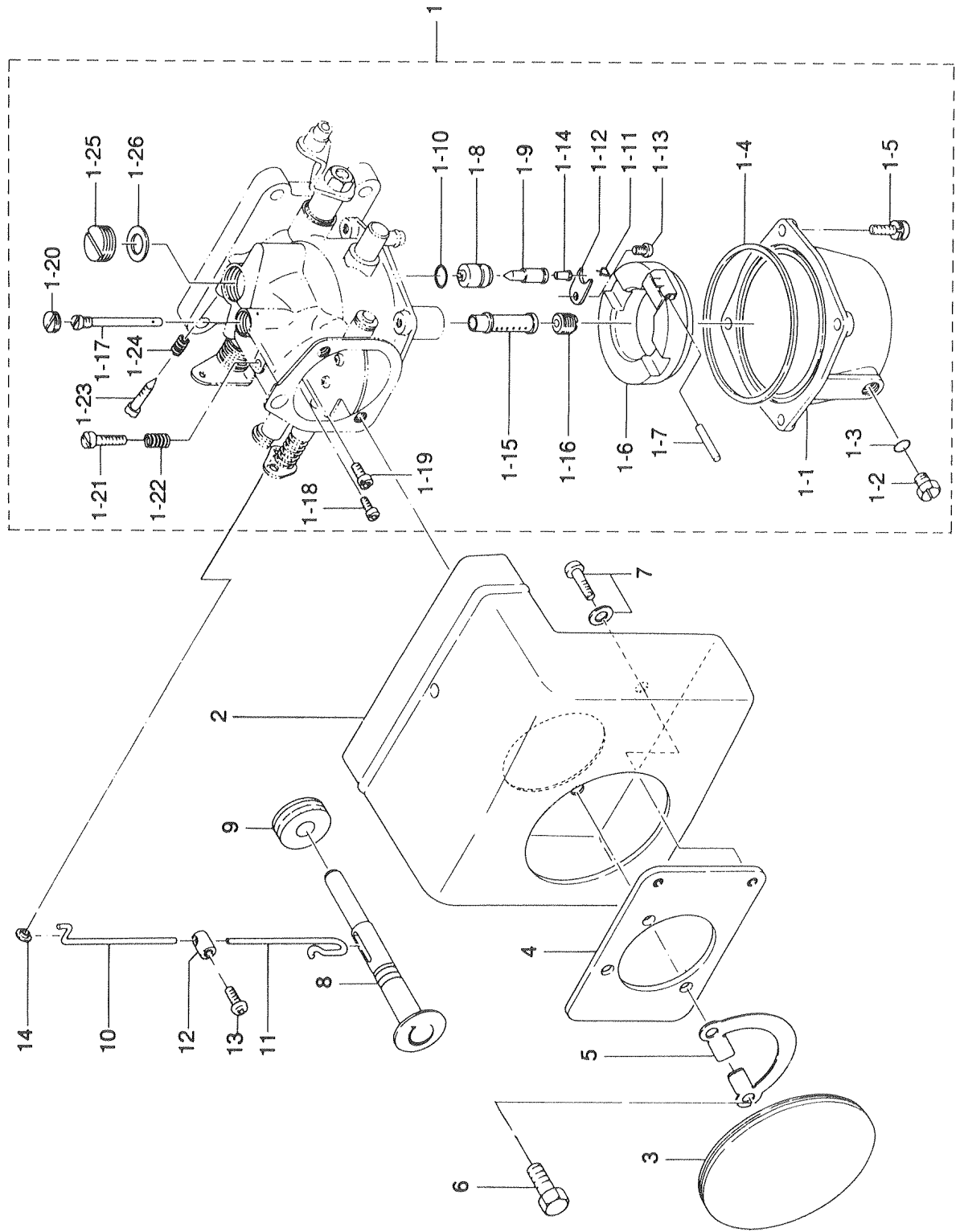
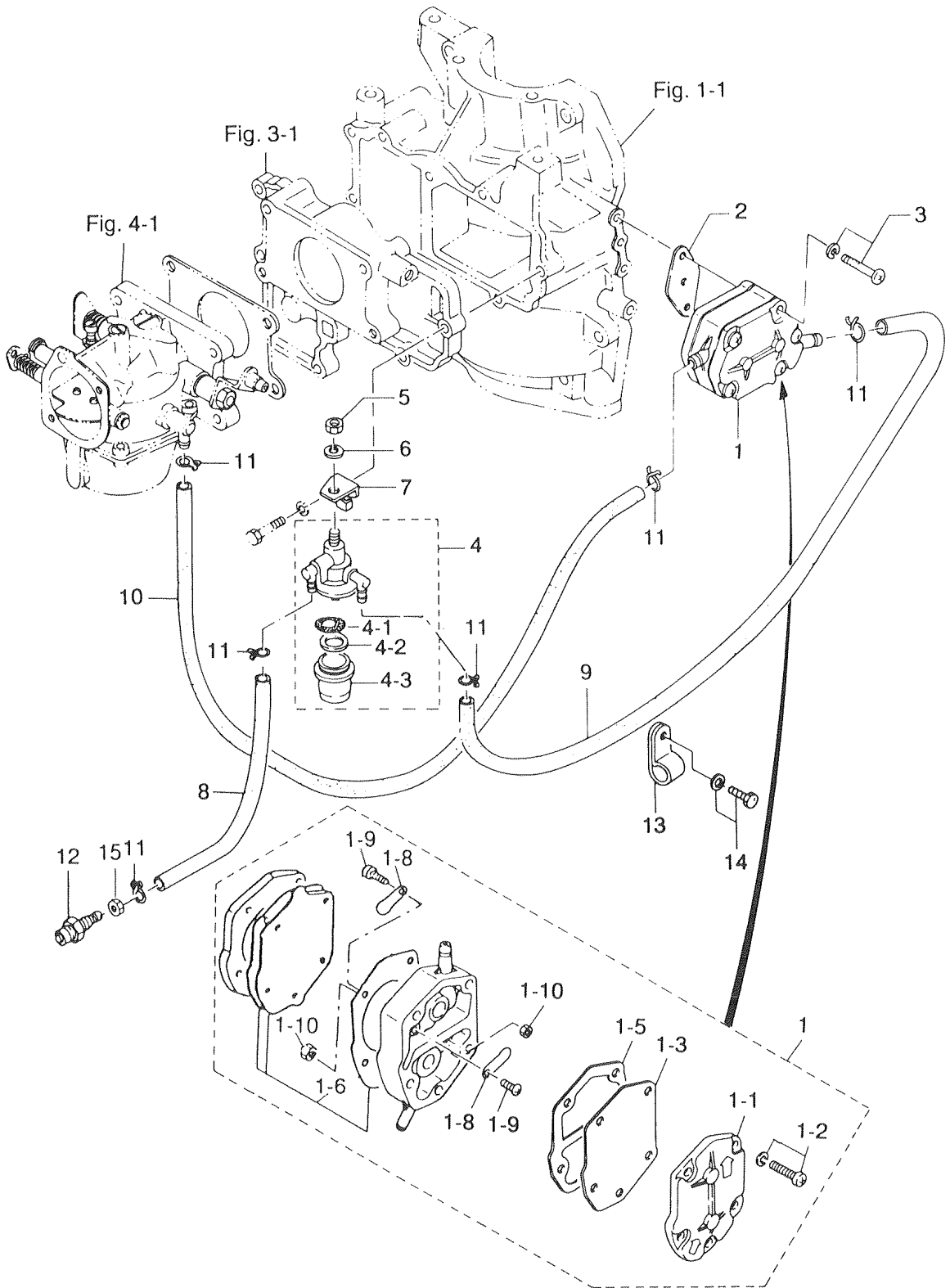
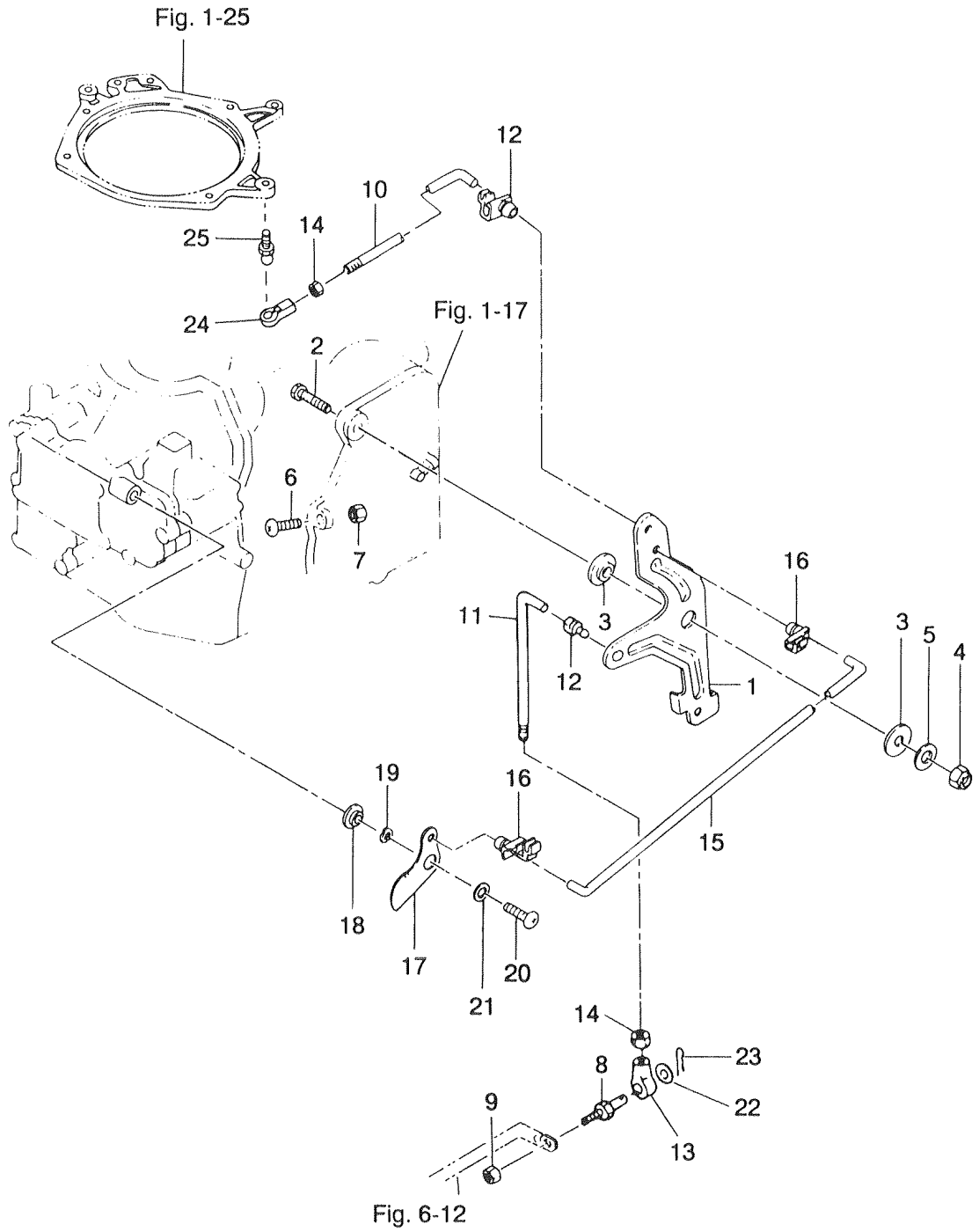

Fig. 5 **フュエルポンプ**
FUEL PUMP



見出番号 Ref. No.	部品番号 Part No.	部 品 名 Part Name	個数 Q'ty			備 考 Remarks
			35 C	40 C		
5-1	356-04000-1	フュエルポンプアッシ Fuel Pump Ass'y	1	1		
5-1-1	334-04004-0	* ポンプカバー Pump Cover	1	1		
5-1-2	921531-6528	* スクリュ Screw	3	3		
5-1-3	334-04005-0	* ダイアフラム Diaphragm	1	1		
5-1-5	334-04007-0	* ガスケットB、ダイアフラム Gasket B, Diaphragm	1	1		
5-1-6	356-04030-0	* ダイアフラムセット Diaphragm Set	1	1		
5-1-8	356-04044-0	* チェックバルブ Check Valve	2	2		
5-1-9	921722-0306	* スクリュ Screw	2	2		
5-1-10	930222-0300	* ナット Nut	2	2		
5-2	332-04901-0	ガスケット、フュエルポンプ Gasket, Fuel Pump	1	1		
5-3	921503-6640	スクリュ Screw	2	2		
5-4	346-02230-0	フュエルフィルタアッシ Fuel Filter Ass'y	1	1		
5-4-1	346-02234-0	* フィルタ Filter	1	1		
5-4-2	346-02235-0	* ガスケット Gasket	1	1		
5-4-3	346-02237-0	* カップ Cup	1	1		
5-5	930106-0800	ナット Nut	1	1		
5-6	940103-0800	ワッシャ Washer	2	2		
5-7	348-02231-0	プレート、フュエルフィルタ Plate, Fuel Filter	1	1		
5-8	9810-5-0160	フュエルパイプA Fuel Pipe A	1	1		ø5 - ø10 - 160mm
5-9	9810-5-0270	フュエルパイプB Fuel Pipe B	1	1		ø5 - ø10 - 270mm
5-10	9810-5-0210	フュエルパイプC Fuel Pipe C	1	1		ø5 - ø10 - 210mm
5-11	338-02215-0	クリップ Clip	6	6		
5-12	3B2-70260-1	フュエルコネクタ、(エンジン、メール) Fuel Connector (Engine, Male)	1	1		
5-13	336-06973-0	クランプ、6 - 9.5ℓ Clamp, 6 - 9.5ℓ	1	1		
5-14	910103-6612	ボルト Bolt	1	1		
5-15	332-70261-0	ナット 10P1.25 Nut 10P1.25	1	1		35C #93201~ 40C #89855~

スロットルメカニズム
Fig. 6 THROTTLE MECHANISM



見出番号 Ref. No.	部品番号 Part No.	部 品 名 Part Name	個数 Q'ty			備 考 Remarks
			35 C	40 C		
6-1	348-63711-1	アドバンサアーム Advancer Arm	1	1		
6-2	910121-0840	ボルト Bolt	1	1		
6-3	345-63713-0	ブッシング、8-14-4 Bushing, 8-14-4	2	2		
6-4	930406-0800	ナイロンナット、8P1.25 Nylon Nut, 8P1.25	1	1		
6-5	334-66233-0	ワッシャ、8.1-16-1.5 Washer, 8.1-16-1.5	1	1		
6-6	921506-0525	スクリュー Screw	1	1		
6-7	930106-0500	ナット Nut	1	1		
6-8	361-83728-0	ケーブルピン Cable Pin	1	1		
6-9	930106-0600	ナット Nut	1	1		
6-10	348-63715-0	アドバンサリンクロッド Advancer Link Rod	1	1		
6-11	361-63717-0	リンクロッド、5-80L Link Rod, 5-80L	1	1		
6-12	345-05224-0	ロッドスナップ、5-2.5 Rod Snap, 5-2.5	2	2		
6-13	346-05234-0	ロッドジョイント Rod Joint	1	1		
6-14	930106-0500	ナット Nut	2	2		
6-15	348-63716-0	スロットルリンクロッド Throttle Link Rod	1	1		
6-16	345-05223-1	ロッドスナップ、3.5-2 Rod Snap, 3.5-2	2	2		
6-17	348-63718-0	スロットルカム Throttle Cam	1	1		
6-18	346-63721-0	ブッシング、6.2-16-5 Bushing, 6.2-16-5	1	1		
6-19	941403-1000	ウェーブワッシャ、10 Wave Washer, 10	1	1		
6-20	921503-0616	スクリュー Screw	1	1		
6-21	3C8-66308-0	ワッシャ、6-16-1.5 Washer, 6-16-1.5	1	1		
6-22	353-83719-0	ワッシャ、8.5-18-1.6 Washer, 8.5-18-1.6	1	1		
6-23	951603-0800	Rピン R Pin	1	1		
6-24	3B7-05243-0	キャップC、ボールジョイント Cap C, Ball Joint	1	1		
6-25	346-05228-0	ボールジョイントB Ball Joint B	1	1		

バーハンドル
Fig. 7 BAR HANDLE

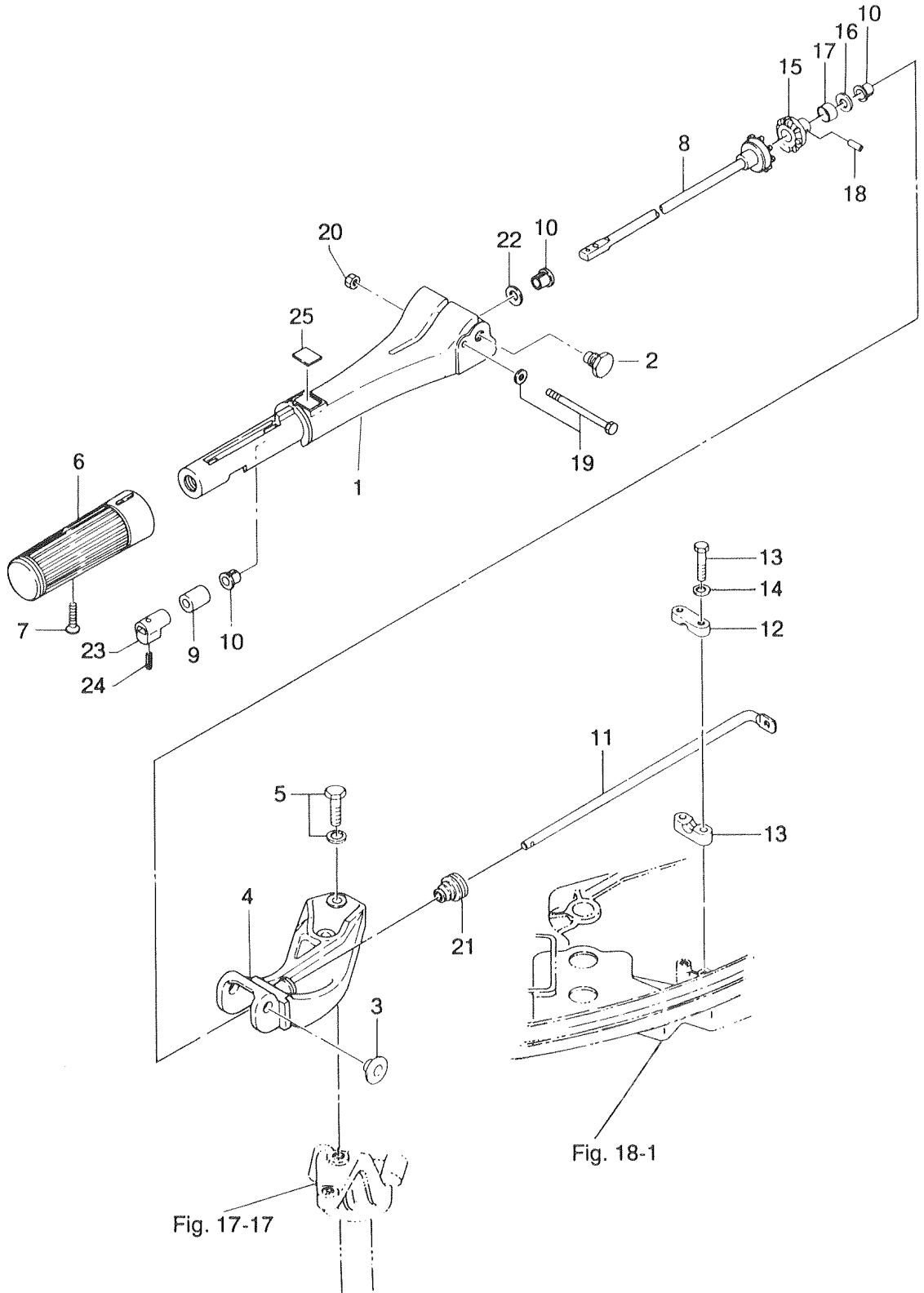

見出番号 Ref. No.	部品番号 Part No.	部 品 名 Part Name	個数 Q'ty		備 考 Remarks
			35 C	40 C	
7-1	398S63011-0	ステアリングハンドル Steering Handle	1	1	
7-2	346-63201-0	ボルト Bolt	2	2	
7-3	345-63207-0	カラー、9.8 - 12 - 7.5 Collar, 9.8 - 12 - 7.5	2	2	
7-4	345S63051-0	ハンドルB Handle B	1	1	
7-5	910103-6825	ボルト Bolt	2	2	
7-6	3A0-63012-1	グリップ Grip	1	1	ストッパ付 with Stopper
7-7	921803-0525	スクリュー Screw	1	1	
7-8	398-63041-0	スロットルシャフトA Throttle Shaft A	1	1	
7-9	345-63048-0	ラバー、スロットルシャフトA Rubber, Throttle Shaft A	1	1	
7-10	350-63046-0	ブッシング、8.4 - 10 - 11 Bushing, 8.4 - 10 - 11	3	3	
7-11	348-63061-0	スロットルシャフトB Throttle Shaft B	1	1	
7-12	345-63063-0	サポータ、スロットルシャフトB Supporter, Throttle Shaft B	2	2	
7-13	910114-0630	ボルト Bolt	2	2	
7-14	940103-0600	ワッシャ Washer	2	2	
7-15	346-63064-0	ユニバーサルピニオン Universal Pinion	1	1	
7-16	940103-0800	ワッシャ Washer	1	1	
7-17	346-63066-1	カラー、15.88 - 17.08 - 9 Collar, 15.88 - 17.08 - 9	1	1	
7-18	951403-0414	スプリングピン、4 - 14 Spring Pin, 4 - 14	1	1	
7-19	910103-5675	ボルト Bolt	1	1	
7-20	930403-0600	ナイロンナット、6P1.0 Nylon Nut, 6P1.0	1	1	
7-21	345-66226-0	グロメット、17 - 3 Grommet, 17 - 3	1	1	
7-22	941403-1000	ウェーブワッシャ、10 Wave Washer, 10	1	1	
7-23	398-63053-0	スペーサ、スロットルシャフト Spacer, Throttle Shaft	1	1	
7-24	951403-0310	スプリングピン、3 - 10 Spring Pin, 3 - 10	1	1	
7-25	369-72019-0	スピードコントロールラベル Speed Control Label	1	1	

マグネト
Fig. 8 MAGNETO

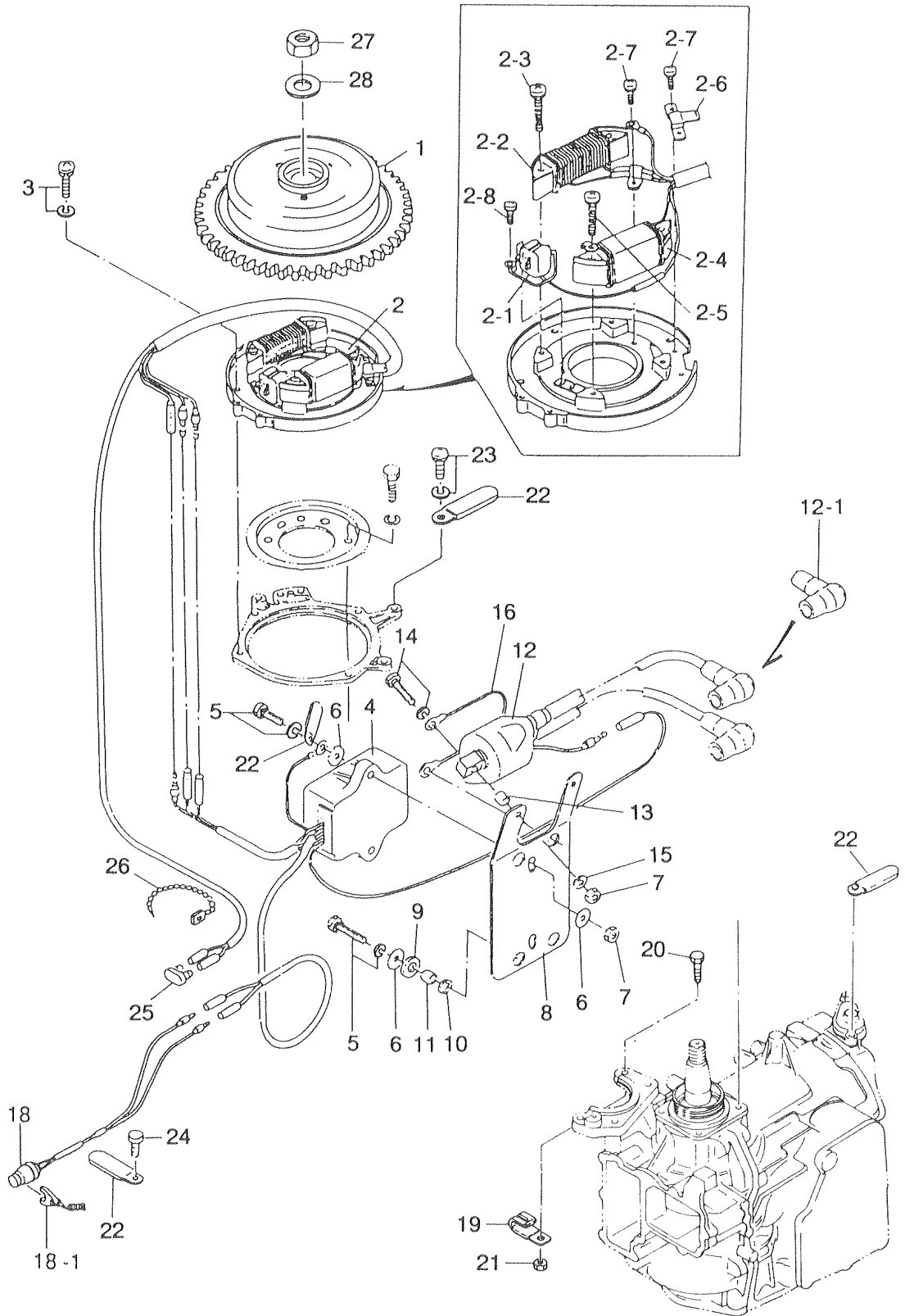

見出番号 Ref. No.	部品番号 Part No.	部 品 名 Part Name	個数 Q'ty		備 考 Remarks
			35 C	40 C	
8-1	361-06091-0	フライホイールカップ Flywheel Cup	1	1	
8-2	3A0-06002-0	コイルプレートアッシ Coil Plate Ass'y	1	1	
8-2-1	3G2-06022-0	* パルサコイル Pulser Coil	1	1	
8-2-2	3A0-06023-0	* オルタネータ Alternator	1	1	
8-2-3	921521-6528	* スクリュ Screw	2	2	
8-2-4	3G2-06021-0	* エキサイタコイル Exciter Coil	1	1	
8-2-5	921521-6522	* スクリュ Screw	2	2	
8-2-6	350-06025-0	* ホルダ、マグネトコード Holder, Magneto Cord	1	1	
8-2-7	921521-6406	* スクリュ Screw	3	3	
8-2-8	921521-6408	* スクリュ Screw	2	2	
8-3	921521-6510	スクリュ Screw	4	4	
8-4	361-06060-1	C.D.ユニット C.D. Unit	1	1	
8-5	910103-6625	ボルト Bolt	5	5	
8-6	3C8-66308-0	ワッシャ、6-16-1.5 Washer, 6-16-1.5	4	4	
8-7	930103-0600	ナット Nut	4	4	
8-8	3A0-06322-0	プレート、エレクトリック Plate, Electric	1	1	
8-9	3B7-06305-0	マウントラバ、9-16-4.3 Mount Rubber, 9-16-4.3	3	3	
8-10	3F3-06920-0	マウントラバ、8.5-12-2 Mount Rubber, 8.5-12-2	3	3	
8-11	3A0-76079-0	カラー、6.2-9-7.5 Collar, 6.2-9-7.5	3	3	
8-12	361-06040-1	イグニションコイルアッシ(レジスタンスキャップ付) Ignition Coil Ass'y (with Resistance Cap)	1	1	
8-12-1	3C7-06921-0	* プラグキャップ(レジスタンス) Plug Cap (Resistance)	2	2	
8-13	3B2-02416-0	スペーサ Spacer	2	2	
8-14	910103-5625	ボルト Bolt	2	2	
8-15	941303-0600	スプリングワッシャ Spring Washer	2	2	
8-16	3B7-76142-0	アースコード(AV2) Ground Cord (AV2)	1	1	
8-18	398-06830-0	ストップスイッチ(ロープ付) Lanyard Stop Switch	1	1	
8-18-1	353-06821-0	* ロック、ストップスイッチ(ロープ付) Rock, Lanyard Stop Switch	1	1	
8-19	345-06917-1	クランプ、9-20U Clamp, 9-20U	1	1	
8-20	910114-0820	ボルト Bolt	1	1	
8-21	930103-0800	ナット Nut	1	1	

マグネト
Fig. 8 MAGNETO

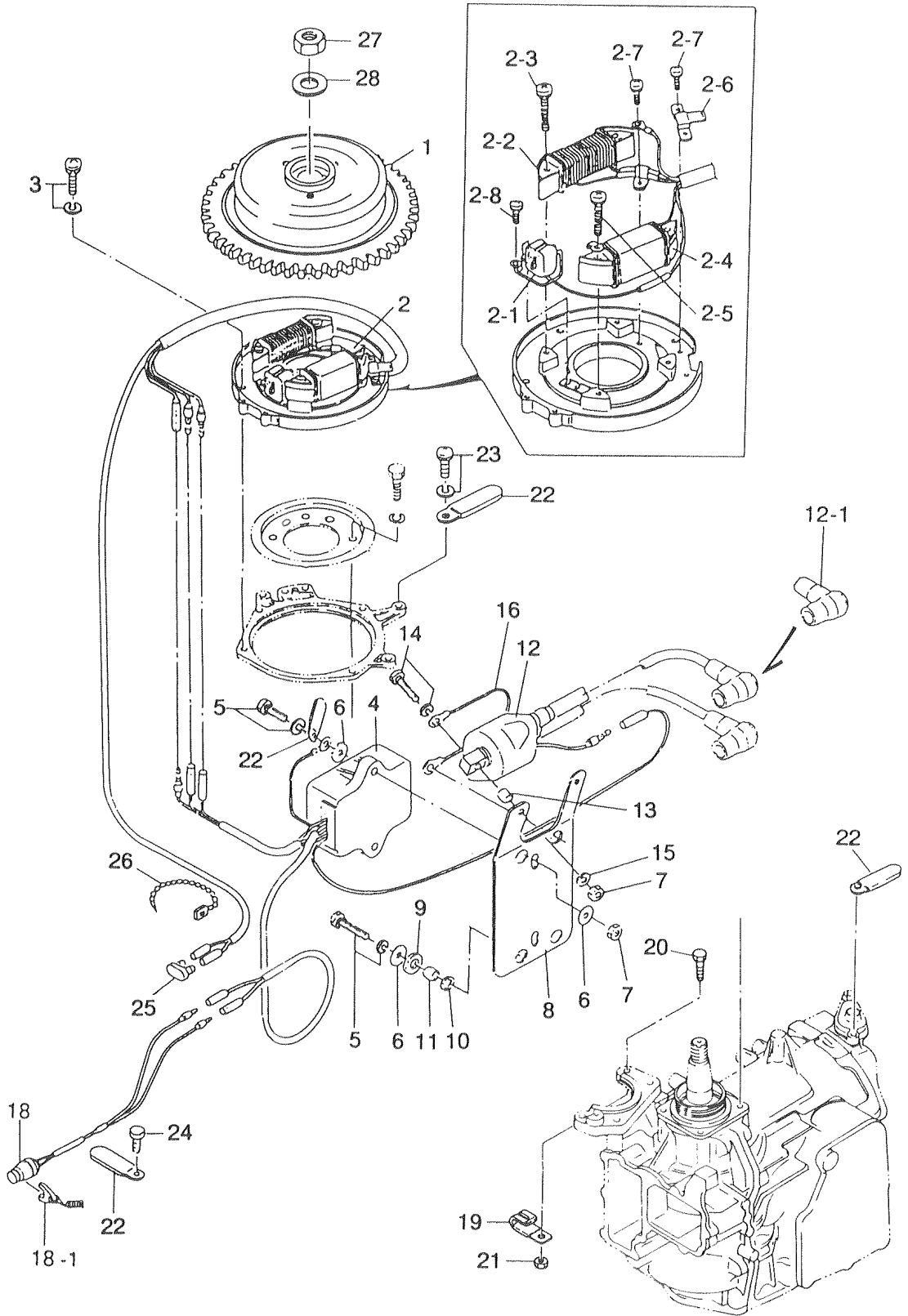
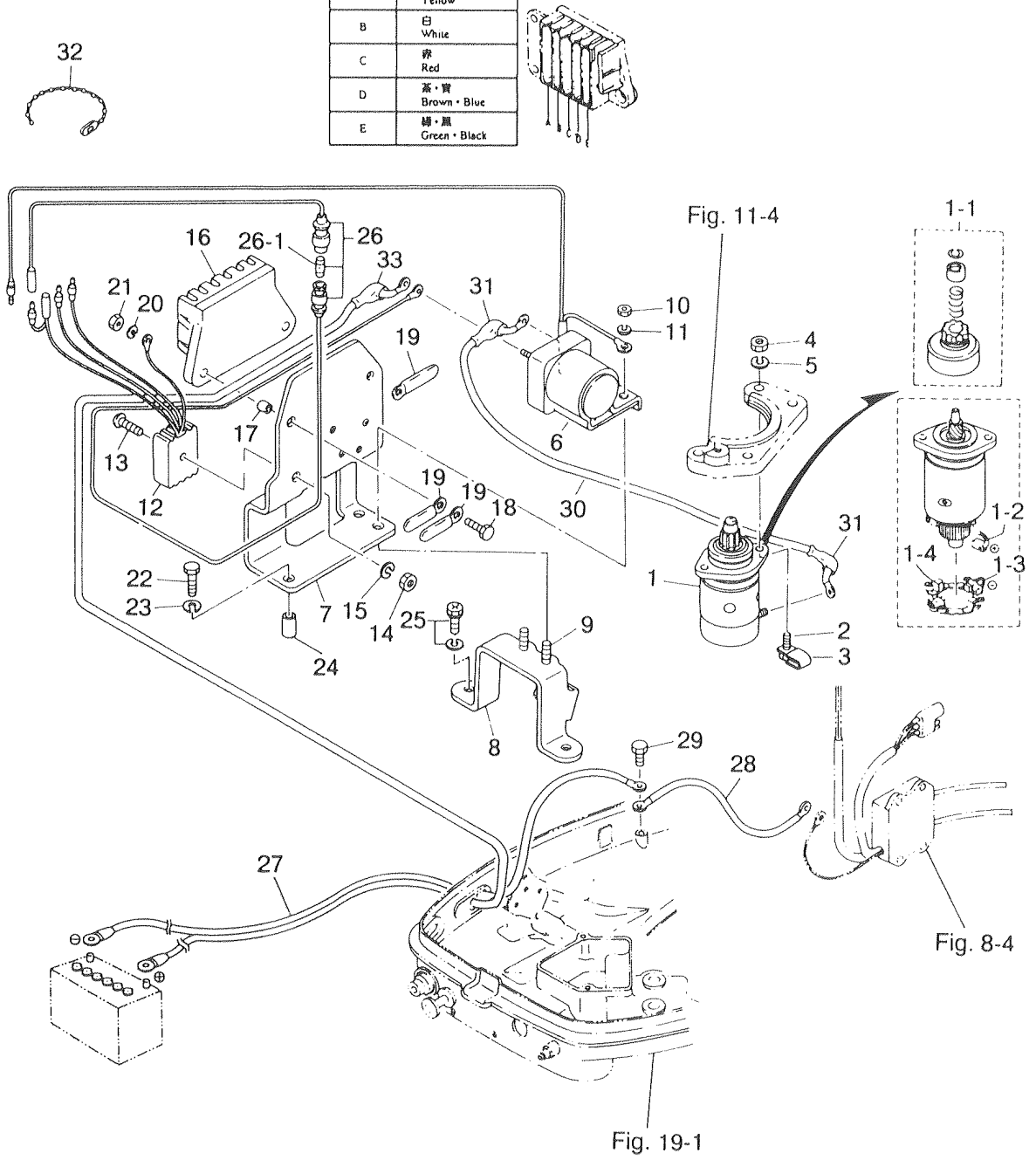

Fig. 9 エレクトリックスタータ(スタータモータ)
ELECTRIC STATER (STARTER MOTOR)

位置 Position	コード色 Color of lead wires
A	黄 Yellow
B	白 White
C	赤 Red
D	茶・青 Brown・Blue
E	緑・黒 Green・Black



見出番号 Ref. No.	部品番号 Part No.	部 品 名 Part Name	個数 Q'ty		備 考 Remarks
			35 C	40 C	
9-1	346-76010-0	スタータモータアッシ Starter Motor Ass'y	1	1	
9-1-1	346-76015-0	* ピニオンアッシ * Pinion Ass'y	1	1	
9-1-2	346-76012-0	* ブラシ(+) * Brush (+)	2	2	
9-1-3	346-76013-0	* ブラシ(-) * Brush (-)	1	1	
9-1-4	346-76014-0	* ホルダ、ブラシ * Holder, Brush	1	1	
9-2	910103-0830	ボルト Bolt	2	2	
9-3	345-06971-0	クランプ、9-12U Clamp, 9-12U	2	2	
9-4	930103-0800	ナット Nut	2	2	
9-5	941303-0800	スプリングワッシャ Spring Washer	2	2	
9-6	346-76040-0	スタータソレノイド Starter Solenoid	1	1	
9-7	361-76055-0	ブラケット、チョークソレノイド Bracket, Choke Solenoid	1	1	
9-8	345-76081-0	ブラケット、ニュートラルスイッチ Bracket, Neutral Switch	1	1	
9-9	910103-0618	ボルト Bolt	2	2	
9-10	930103-0600	ナット Nut	2	2	
9-11	941303-0600	スプリングワッシャ Spring Washer	2	2	
9-12	361-76060-0	レクチファイヤコンプリート Rectifier Complete	1	1	
9-13	921503-0525	スクリュ Screw	1	1	
9-14	930103-0500	ナット Nut	1	1	
9-15	941303-0500	スプリングワッシャ Spring Washer	1	1	
9-16	353-06281-0	ホルダ、ケーブルターミナル Holder, Cable Terminal	1	1	
9-17	353-06283-0	カラー、6.4-10-4.7 Collar, 6.4-10-4.7	2	2	
9-18	910103-0620	ボルト Bolt	2	2	
9-19	309-06972-0	クランプ、6.5-47.5P Clamp, 6.5-47.5P	3	3	
9-20	941303-0600	スプリングワッシャ Spring Washer	2	2	
9-21	930103-0600	ナット Nut	2	2	
9-22	910103-0645	ボルト Bolt	1	1	
9-23	941303-0600	スプリングワッシャ Spring Washer	1	1	
9-24	128-02605-1	スペーサ、6-8-28.5 Spacer, 6-8-28.5	1	1	
9-25	910403-6616	ボルト Bolt	2	2	
9-26	3B2-76062-0	ヒューズワイヤアッシ Fuse Wire Ass'y	1	1	

Fig. 9 エレクトリックスタータ(スタータモータ)
ELECTRIC STATER (STARTER MOTOR)

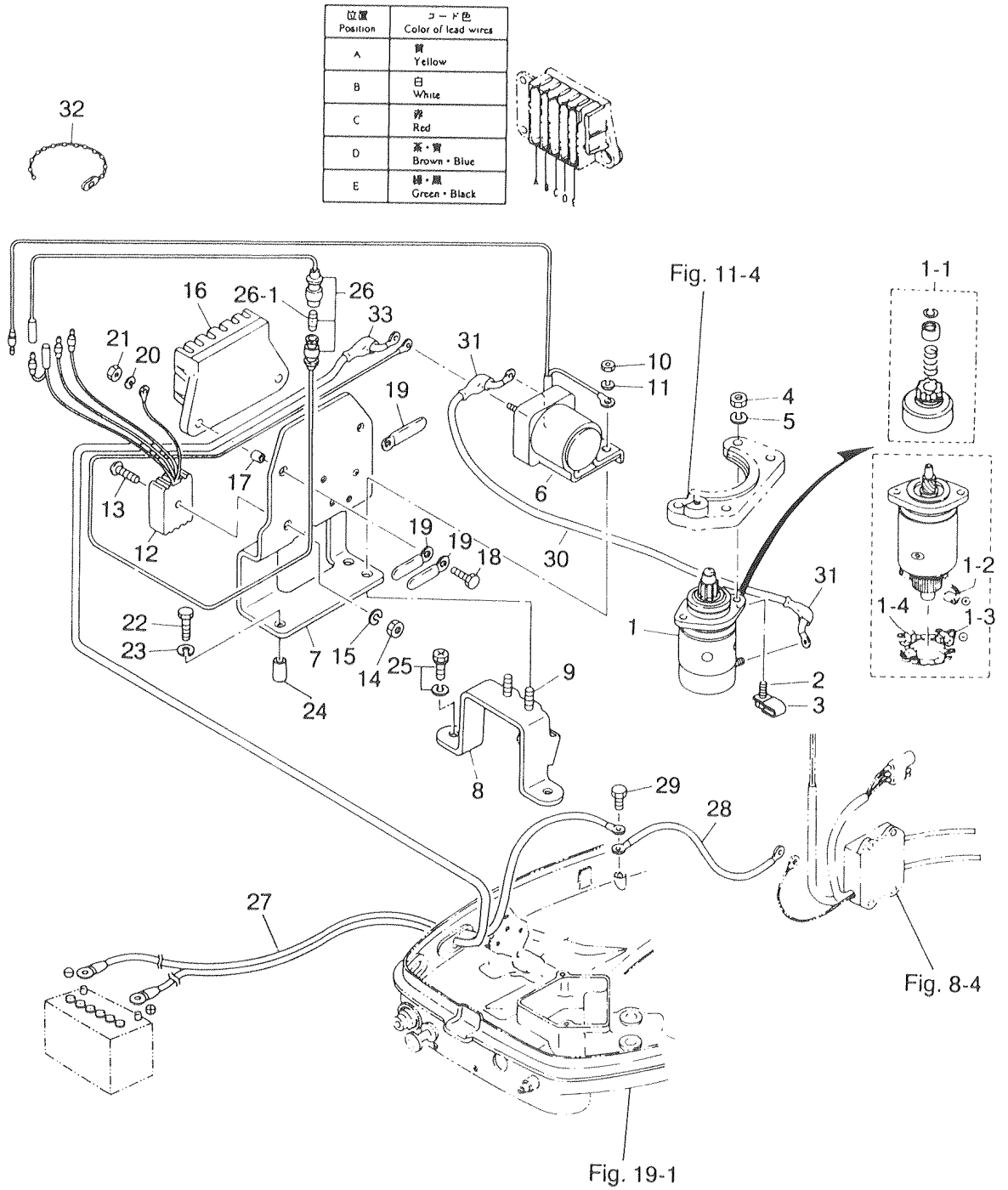

エレクトリックスタータ (EPタイプ)
Fig. 10 ELECTRIC STATER (EXCLUSIVE USE FOR EP TYPE)

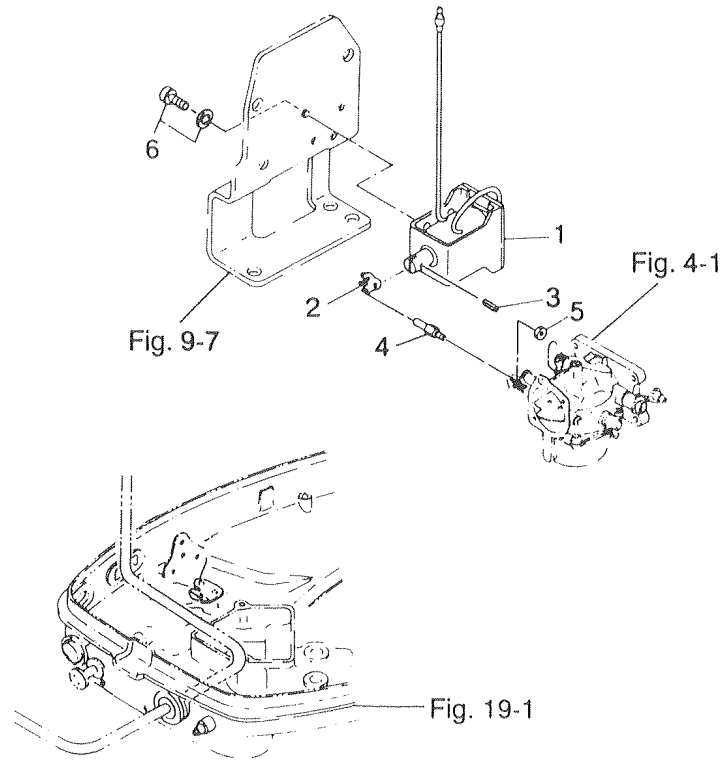

エレクトリックスタータ (EFタイプ)
Fig. 10 ELECTRIC STATER (EXCLUSIVE USE FOR EF TYPE)

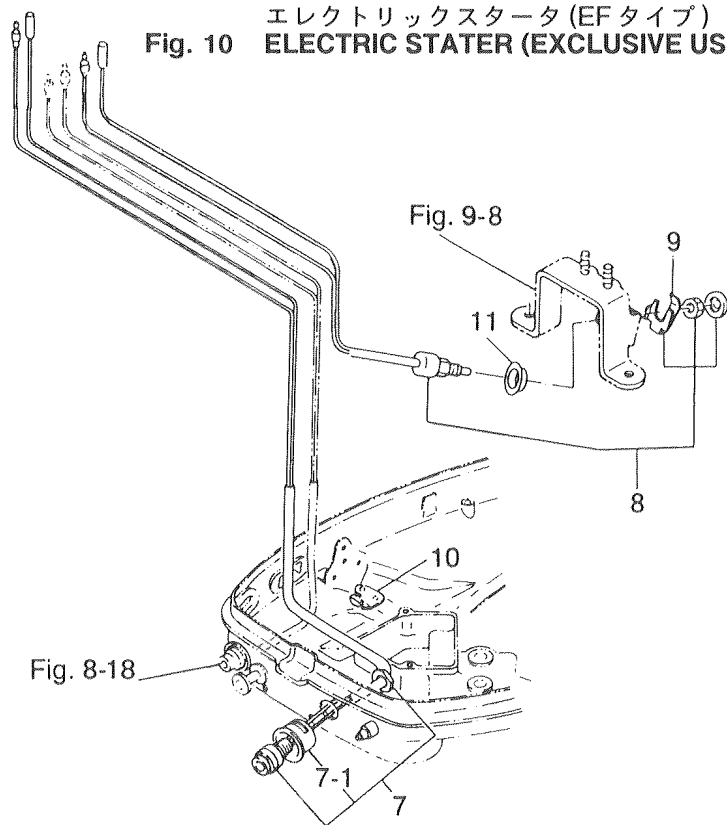

リコイルスタータ
Fig. 11 RECOIL STARTER

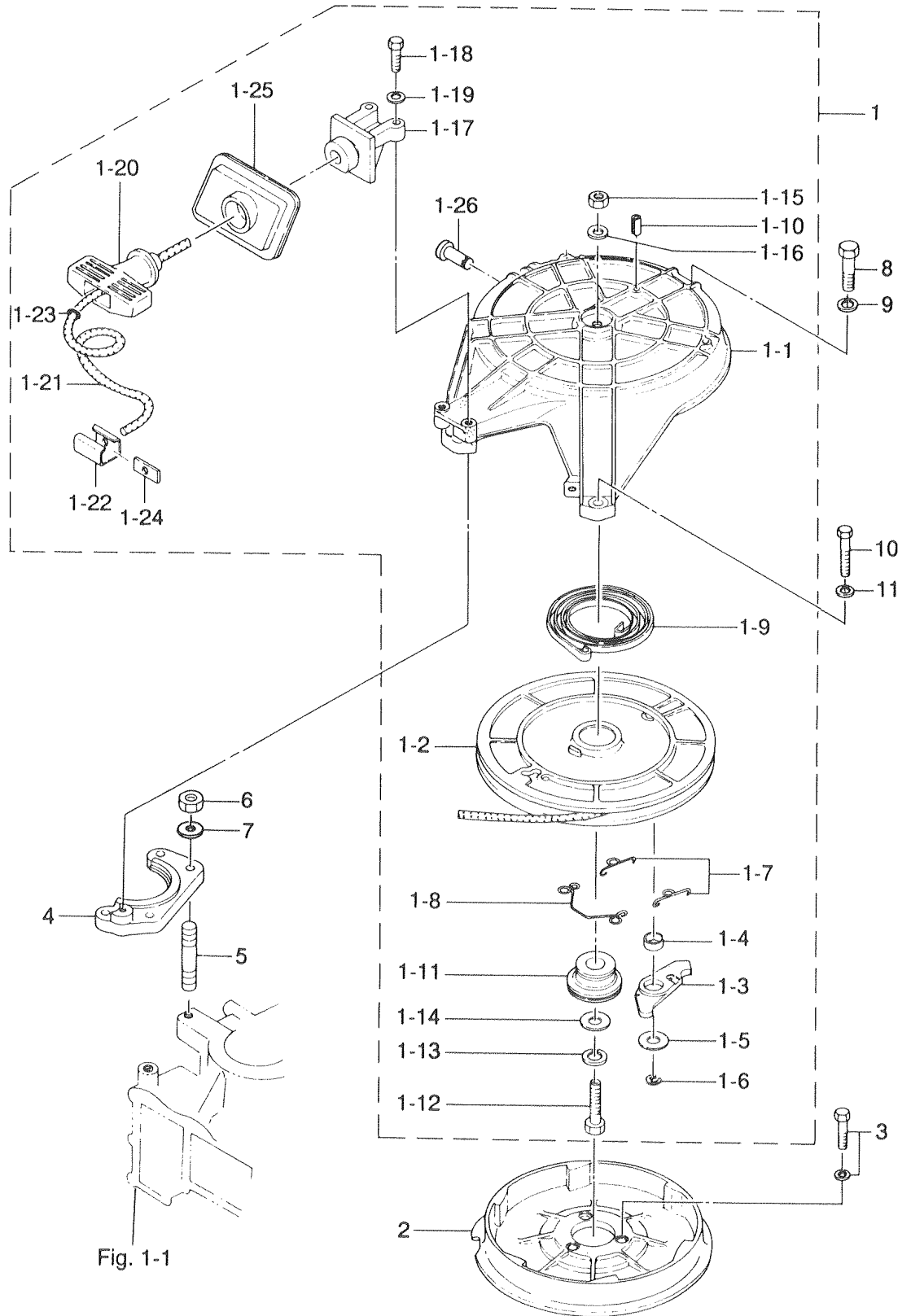

見出番号 Ref. No.	部品番号 Part No.	部 品 名 Part Name	個数 Q'ty		備 考 Remarks
			35 C	40 C	
11-1	345-05000-1	リコイルスタータアッシ Recoil Starter Ass'y	1	1	
11-1-1	345-05105-1	* スタータケース Starter Case	1	1	
11-1-2	345-05104-1	* リール Reel	1	1	
11-1-3	345-05003-1	* ラチェット Ratchet	1	1	
11-1-4	345-05135-1	* ブッシング、14.68 - 15.88 - 6 Bushing, 14.68 - 15.88 - 6	1	1	
11-1-5	345-05122-0	* ワッシャ、6.5 - 23 - 1.5 Washer, 6.5 - 23 - 1.5	1	1	
11-1-6	945303-0500	* Eリング、d=5 E-Ring, d=5	1	1	
11-1-7	345-05123-0	* ラチェットガイドA Ratchet Guide A	2	2	
11-1-8	345-05124-0	* ラチェットガイドB Ratchet Guide B	1	1	
11-1-9	345-05004-0	* スタータスプリング Starter Spring	1	1	
11-1-10	951403-0316	* スプリングピン、3 - 16 Spring Pin, 3 - 16	1	1	
11-1-11	345-05132-0	* スタータシャフト Starter Shaft	1	1	
11-1-12	910114-0830	* ボルト Bolt	1	1	
11-1-13	941322-0800	* スプリングワッシャ Spring Washer	1	1	
11-1-14	940121-0800	* ワッシャ Washer	1	1	
11-1-15	930103-0800	* ナット Nut	1	1	
11-1-16	940121-0800	* ワッシャ Washer	1	1	
11-1-17	336-05014-0	* ガイド、スタータロープ Guide, Starter Rope	1	1	
11-1-18	910114-0625	* ボルト Bolt	2	2	
11-1-19	941303-0600	* スプリングワッシャ Spring Washer	2	2	
11-1-20	338-05019-0	* スタータハンドル Starter Handle	1	1	
11-1-21	345-05013-1	* スタータロープ Starter Rope	1	1	
11-1-22	338-05131-0	* ロープアンカ Rope Anchor	1	1	
11-1-23	350-05136-0	* Oリング、2.5 - 4.5 O-Ring, 2.5 - 4.5	1	1	
11-1-24	345-05134-0	* プレート、スタータロープアンカ Plate, Starter Rope Anchor	1	1	
11-1-25	344-05116-0	* シールプレート、スタータ Seal Plate, Starter	1	1	
11-1-26	345-05225-0	* シャフト、スタータロックレバー Shaft, Starter Lock Lever	1	1	
11-2	345-05901-1	スタータプーリ Starter Pulley	1	1	
11-3	910121-6625	ボルト Bolt	3	3	
11-4	345B05101-0	スタータブラケット Starter Bracket	1	1	

リコイルスタータ
Fig. 11 RECOIL STARTER

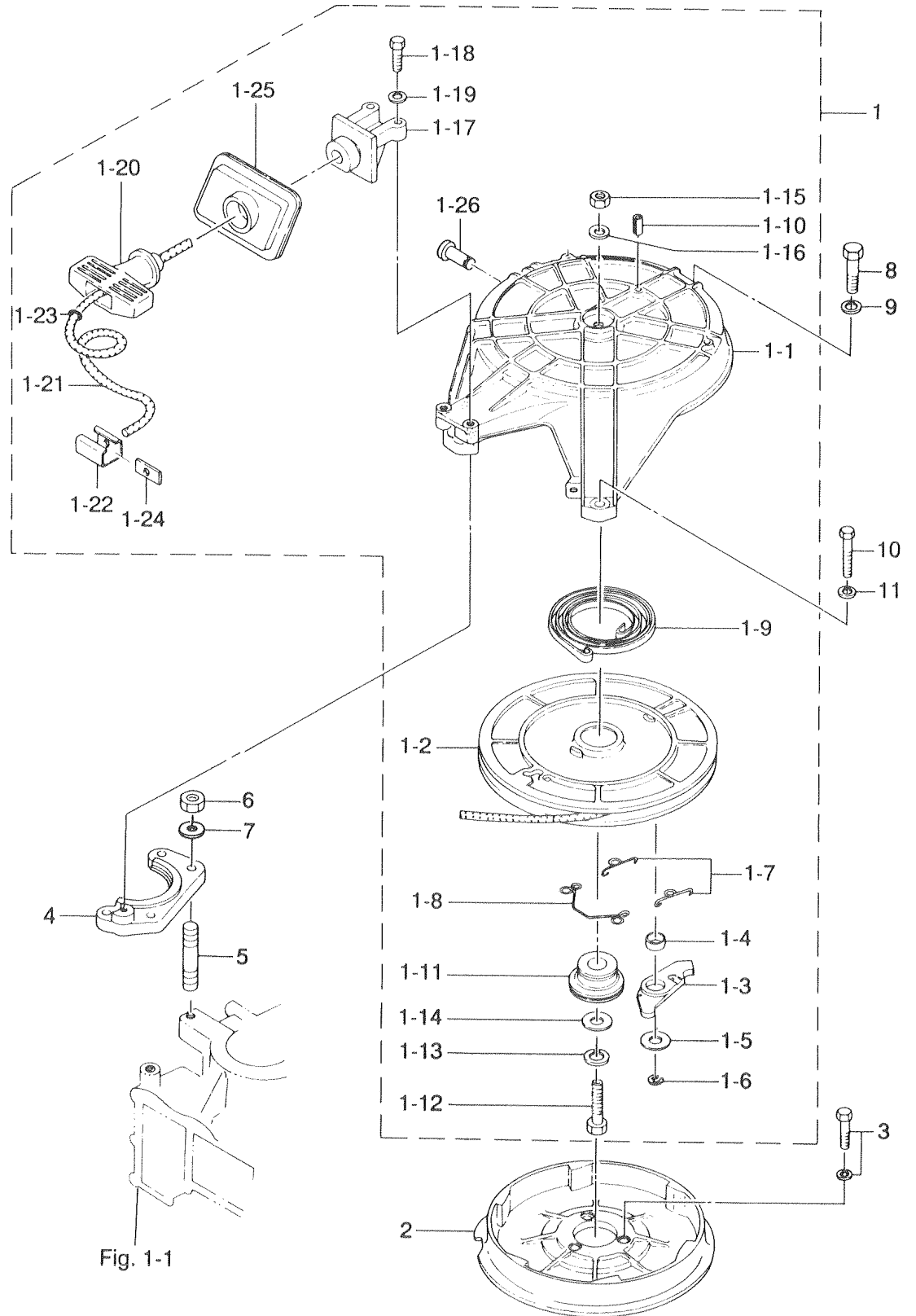

スタータロック
 Fig. 12 STATER LOCK

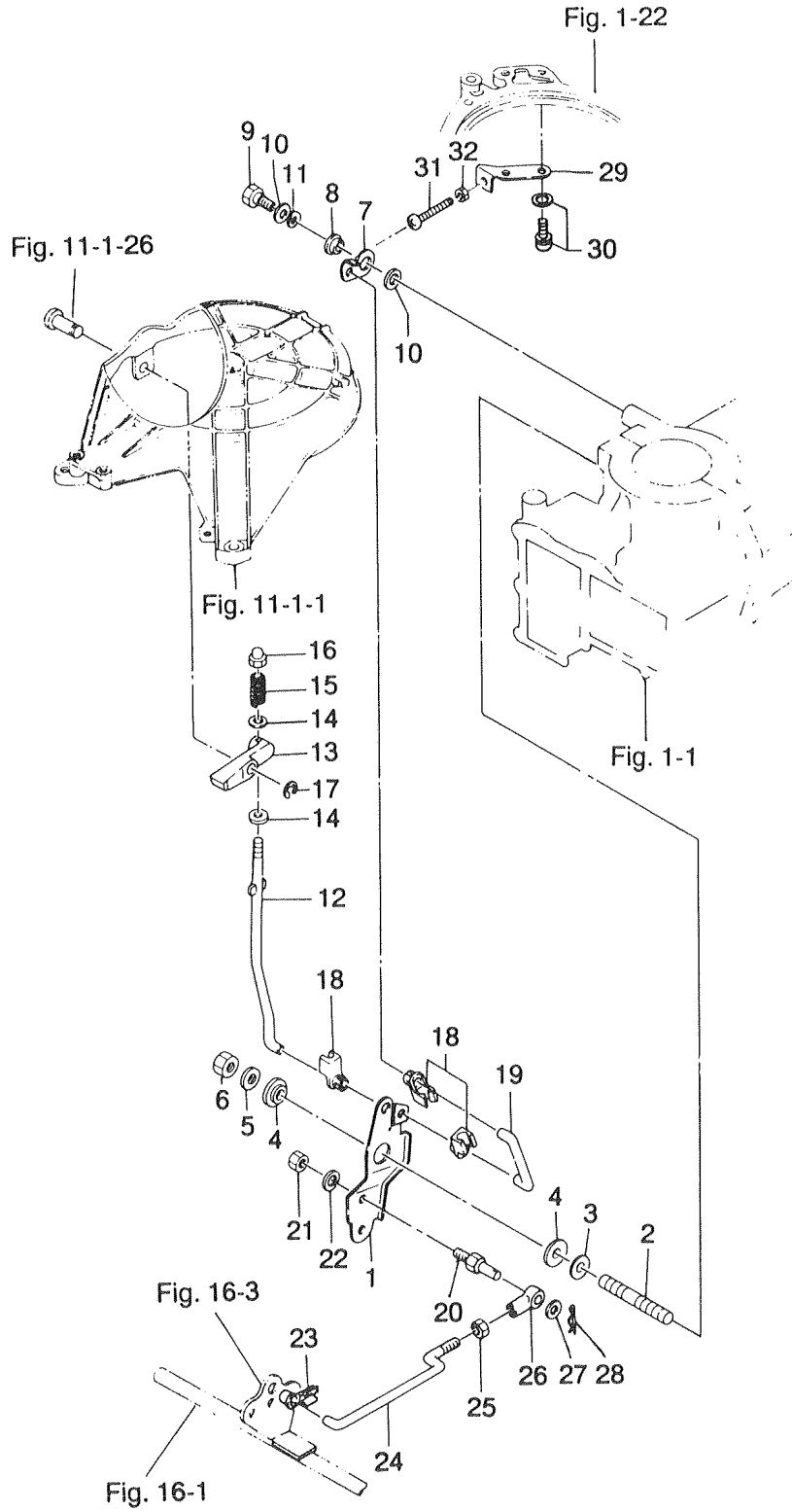

見出番号 Ref. No.	部品番号 Part No.	部 品 名 Part Name	個数 Q'ty			備 考 Remarks
			35 C	40 C		
12-1	361-05211-0	ロックアーム、スタータ Lock Arm, Starter	1	1		
12-2	915324-0825	スタッドボルト Stud Bolt	1	1		
12-3	345-01015-0	ワッシャ、8.5 - 19.5 - 3.2 Washer, 8.5 - 19.5 - 3.2	1	1		
12-4	345-63713-0	ブッシング、8 - 14 - 4 Bushing, 8 - 14 - 4	2	2		
12-5	940103-0800	ワッシャ Washer	1	1		
12-6	930406-0800	ナイロンナット、8P1.25 Nylon Nut, 8P1.25	1	1		
12-7	345-05213-0	ストップアーム、スロットル Stop Arm, Throttle	1	1		
12-8	346-63721-0	ブッシング、6.2 - 16 - 5 Bushing, 6.2 - 16 - 5	1	1		
12-9	910114-0620	ボルト Bolt	1	1		
12-10	940103-0600	ワッシャ Washer	2	2		
12-11	941403-1000	ウェーブワッシャ、10 Wave Washer, 10	1	1		
12-12	345-05217-1	ロッド、スタータロック Rod, Starter Lock	1	1		
12-13	345-05226-0	レバー、スタータロック Lever, Starter Lock	1	1		
12-14	940103-0400	ワッシャ Washer	2	2		
12-15	345-05216-0	スプリング、スタータロック Spring, Starter Lock	1	1		
12-16	346-05209-0	キャップ、スタータロックレバー Cap, Starter Lock Lever	1	1		
12-17	945303-0600	Eリング、d=6 E-Ring, d=6	1	1		
12-18	345-05223-1	ロッドスナップ、3.5 - 2 Rod Snap, 3.5 - 2	3	3		
12-19	345-05221-1	ロッド、スロットルストップアーム Rod, Throttle Stop Arm	1	1		
12-20	353-83728-0	ピン、ロッドジョイント Pin, Rod Joint	1	1		
12-21	930106-0600	ナット Nut	1	1		
12-22	941303-0600	スプリングワッシャ Spring Washer	1	1		
12-23	345-05224-0	ロッドスナップ、5 - 2.5 Rod Snap, 5 - 2.5	1	1		
12-24	345-05222-1	リンク、スタータロックアーム Link, Starter Lock Arm	1	1		
12-25	930106-0500	ナット Nut	1	1		
12-26	346-05234-0	ø5ロッドジョイント ø5 Rod Joint	1	1		
12-27	353-83719-0	ワッシャ、8.5 - 18 - 1.6 Washer, 8.5 - 18 - 1.6	1	1		
12-28	951603-0800	スナップピン、d=8 Snap Pin, d=8	1	1		
12-29	348-05233-0	プレート、スロットルアジャスト Plate, Throttle Adjust	1	1		
12-30	921521-6510	スクリュ Screw	2	2		

スタータロック
Fig. 12 STATER LOCK

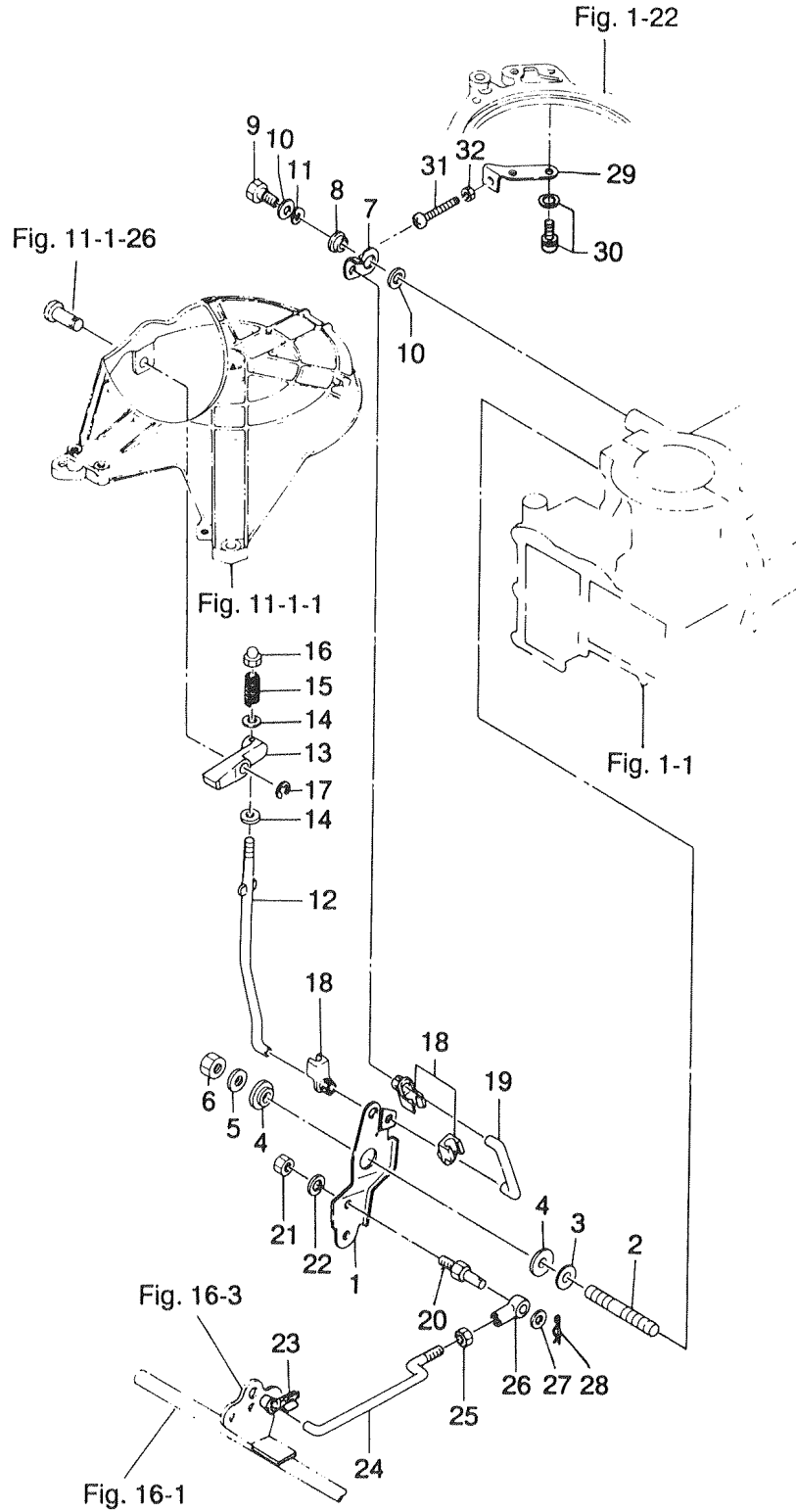

ドライブシャフトハウジング
Fig. 13 DRIVE SHAFT HOUSING

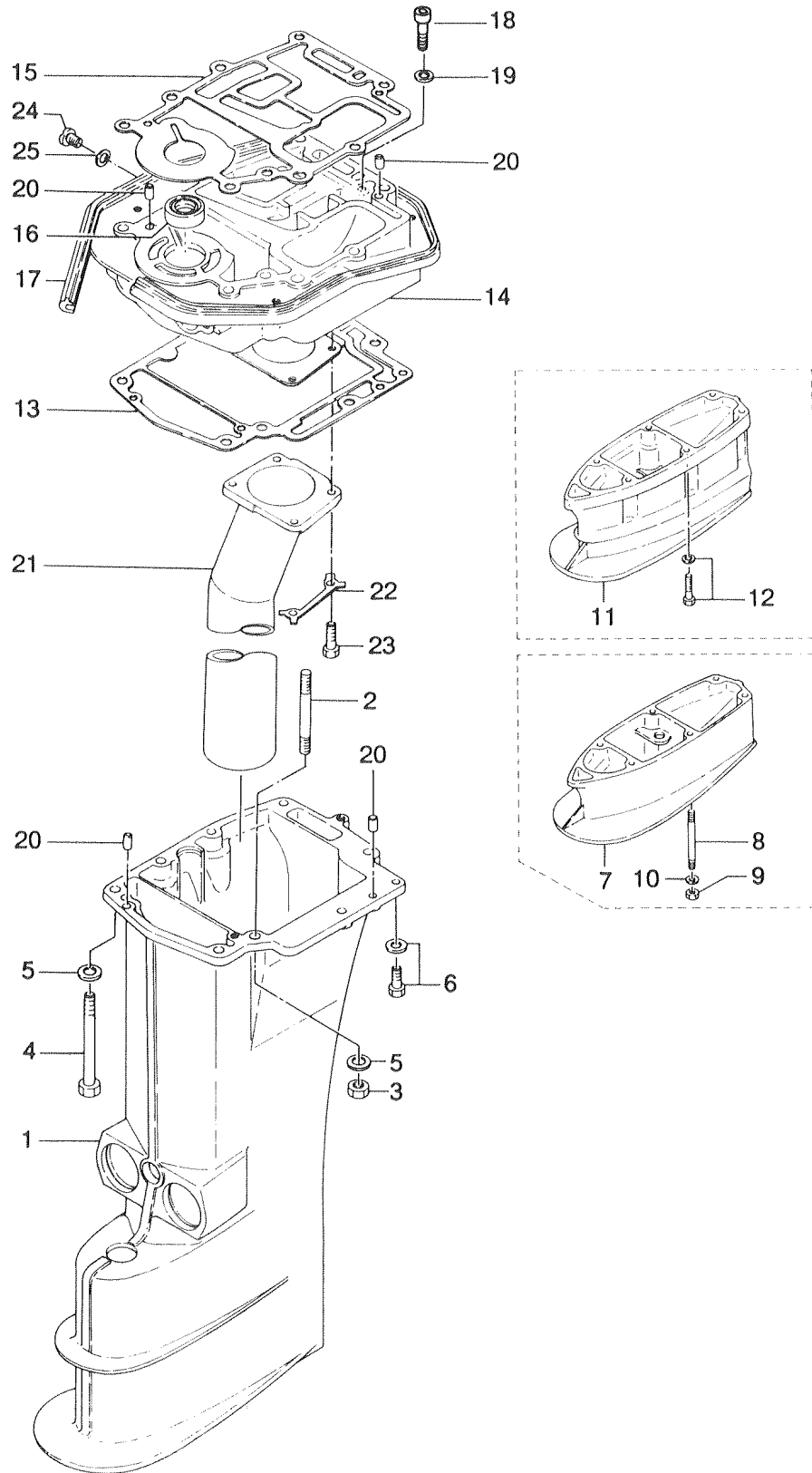

見出番号 Ref. No.	部品番号 Part No.	部 品 名 Part Name	個数 Q'ty			備 考 Remarks
			35 C	40 C		
13-1	345S61020-1	ドライブシャフトハウジングS Drive Shaft Housing S	1	1		
	361S61030-0	ドライブシャフトハウジングL Drive Shaft Housing L	1	1		
13-2	345-61111-0	スタッドボルト、ドライブシャフトハウジングS Stud Bolt, Drive Shaft Housing S	1	1		
13-3	930103-0800	ナット、ドライブシャフトハウジングS Nut, Drive Shaft Housing S	1	1		
13-4	910103-0885	ボルト Bolt	8	8		For S = 7 For L = 8
13-5	334-66233-0	ワッシャ、8.1 - 16 - 1.5 Washer, 8.1 - 16 - 1.5	8	8		
13-6	910103-5620	ボルト Bolt	1	1		
13-7	345S61120-0	エクステンションハウジングLL Extension Housing LL	1	1		
13-8	345-61112-0	スタッドボルト Stud Bolt	6	6		
13-9	930103-0800	ナット Nut	6	6		
13-10	940103-0800	ワッシャ Washer	6	6		
13-11	345S61110-0	エクステンションハウジングUL Extension Housing UL	1	1		
13-12	910103-5840	ボルト Bolt	6	6		
13-13	345-61012-0	ガスケット、ドライブシャフトハウジング Gasket, Drive Shaft Housing	1	1		
13-14	345S01301-0	エンジンベース Engine Base	1	1		
13-15	345-01303-0	ガスケット、エンジンベース Gasket, Engine Base	1	1		
13-16	345-01215-0	オイルシール、17 - 30 - 8 Oil Seal, 17 - 30 - 8	1	1		
13-17	345-67116-0	シールラバー、エンジンベース Seal Rubber, Engine Base	2	2		
13-18	910203-0640	ボルト、エンジンベース Bolt, Engine Base	2	2		
13-19	941303-0600	スプリングワッシャ Spring Washer	2	2		
13-20	345-01111-0	ピン、6 - 12 Pin, 6 - 12	4	4		
13-21	361-02311-0	エキゾーストパイプL, LL, UL Exhaust Pipe L, LL, UL	1	1		
	345-02314-1	エキゾーストパイプS Exhaust Pipe S	1	1		
13-22	345-02313-0	ロックプレート、エキゾーストパイプ Lock Plate, Exhaust Pipe	2	2		
13-23	910103-0625	ボルト Bolt	4	4		
13-24	910614-0808	ボルト Bolt	1	1		
13-25	332-60006-0	ガスケット、8.1 - 15 - 1 Gasket, 8.1 - 15 - 1	1	1		

ギヤケース(ドライブシャフト)
 Fig. 14 GEAR CASE (DRIVE SHAFT)

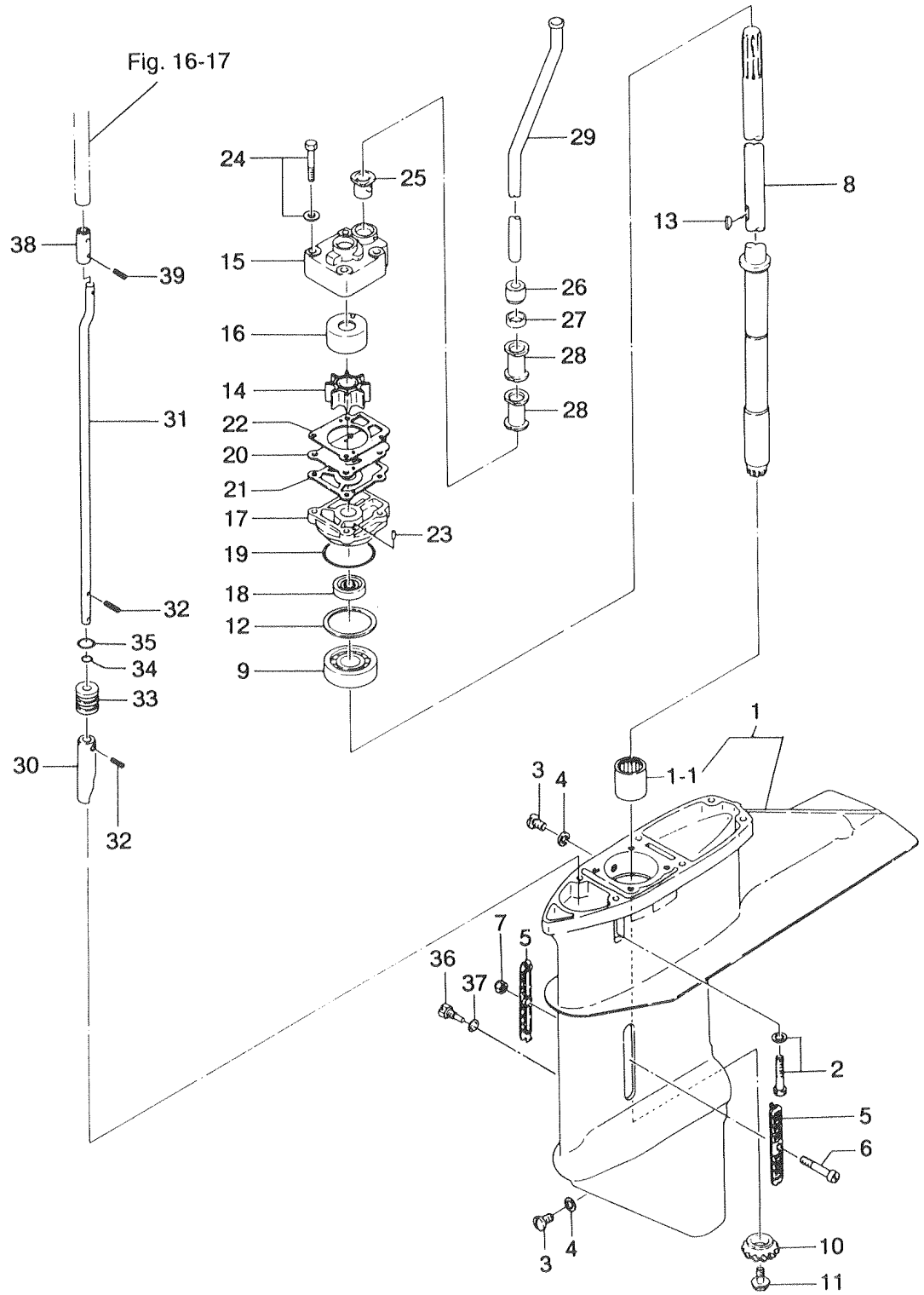

見出番号 Ref. No.	部品番号 Part No.	部 品 名 Part Name	個数 Q'ty			備 考 Remarks
			35 C	40 C		
14-1	361S60000-0	ギヤケースアッシ Gear Case Ass'y	1	1		
14-1-1	345-60211-0	* ニードルベアリング、22 - 30 - 30 Needle Bearing, 22 - 30 - 30	1	1		
14-2	910103-5840	ボルト Bolt	6	6		
14-3	332-60005-1	オイルプラグ Oil Plug	2	2		
14-4	332-60006-0	ガスケット、8.1 - 15 - 1 Gasket, 8.1 - 15 - 1	2	2		
14-5	345-60206-0	ウォータストレーナ Water Strainer	2	2		
14-6	921503-0440	スクリュ Screw	1	1		
14-7	930406-0400	ナイロンナット、4P0.7 Nylon Nut, 4P0.7	1	1		
14-8	345-64301-0	ドライブシャフトS Drive Shaft S	1	1		
	345-64302-0	ドライブシャフトL Drive Shaft L	1	1		
	345-64304-0	ドライブシャフトLL Drive Shaft LL	1	1		
	345-64303-0	ドライブシャフトUL Drive Shaft LL	1	1		
14-9	345-60213-0	ベアリング、32304 Bearing, 32304	1	1		
14-10	345-64020-1	ベベルギアB Bevel Gear B	1	1		
14-11	345-64025-0	ボルト、ベベルギアB Bolt, Bevel Gear B	1	1		
14-12	345-64081-0	シム、41 - 51.5 - 0.1 Shim, 41 - 51.5 - 0.1	AR	AR		
	345-64083-0	シム、41 - 51.5 - 0.3 Shim, 41 - 51.5 - 0.3	AR	AR		
	345-64084-0	シム、41 - 51.5 - 0.5 Shim, 41 - 51.5 - 0.5	AR	AR		
14-13	332-65022-0	キー、ウォータポンプインペラ Key, Water Pump Impeller	1	1		
14-14	345-65021-0	インペラ、ウォータポンプ Impeller, Water Pump	1	1		
14-15	348-65016-1	ポンプケースアッパ Pump Case Upper	1	1		
14-16	348-65011-0	ライナー、ポンプケース Liner, Pump Case	1	1		
14-17	348-65017-1	ポンプケースロウ Pump Case Lower	1	1		
14-18	332-60111-0	オイルシール、17 - 33 - 9.5 Oil Seal, 17 - 33 - 9.5	1	1		
14-19	345-65015-0	Oリング、3.2 - 47 O-Ring, 3.2 - 47	1	1		
14-20	348-65025-0	ガイドプレート、ウォータポンプ Guide Plate, Water Pump	1	1		
14-21	348-65029-1	ガスケット、ポンプガイドプレート Gasket, Pump Guide Plate	1	1		
14-22	348-65018-0	ガスケット、ポンプケース Gasket, Pump Case	1	1		
14-23	334-65012-0	ピン、4 - 10 Pin, 4 - 10	2	2		
14-24	910103-5652	ボルト Bolt	4	4		

ギヤケース(ドライブシャフト)
 Fig. 14 GEAR CASE (DRIVE SHAFT)

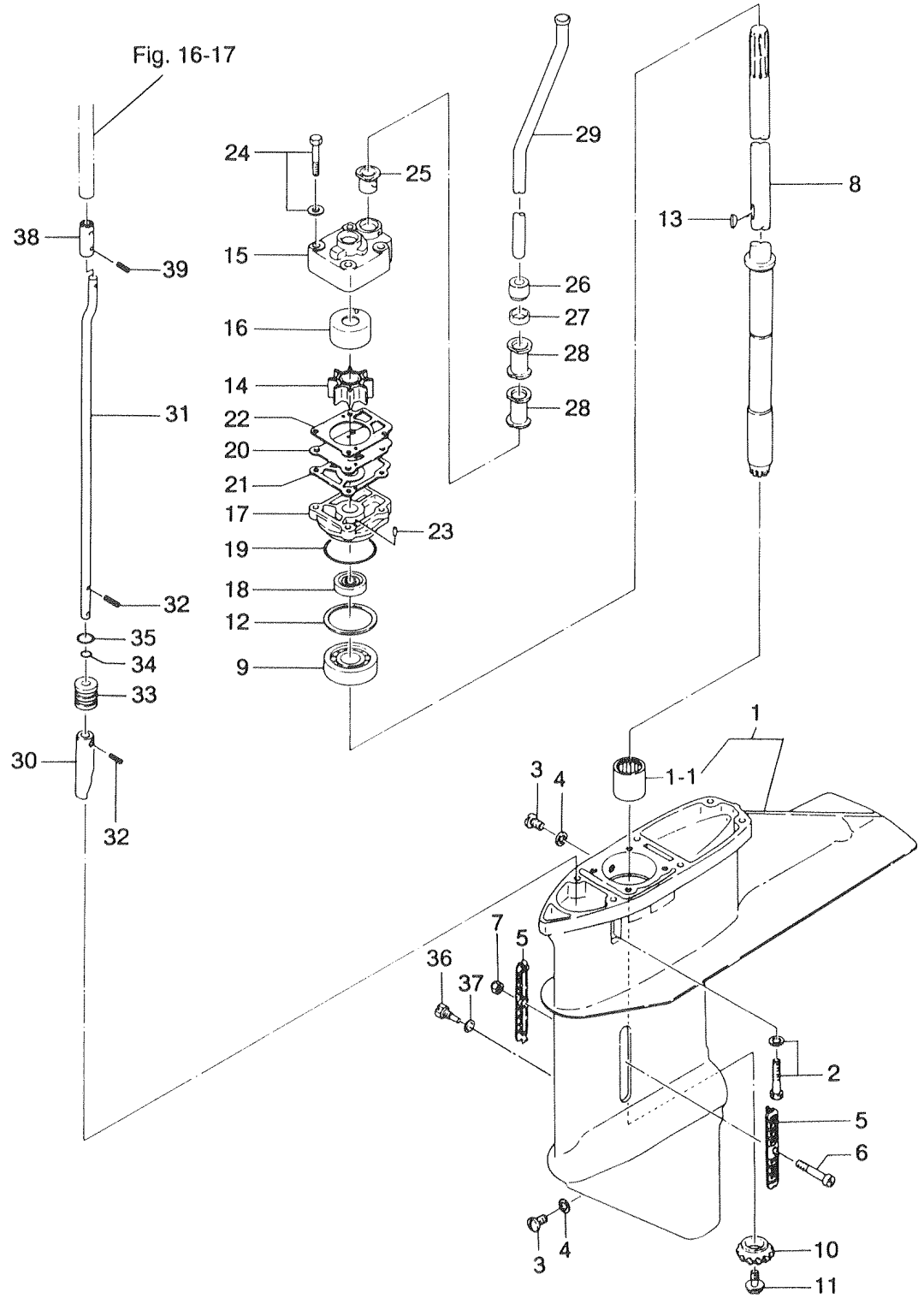

見出番号 Ref. No.	部品番号 Part No.	部 品 名 Part Name	個数 Q'ty			備 考 Remarks
			35 C	40 C		
14-25	3B7-65014-0	シールラバーロウ、ウォータパイプ Seal Rubber Lower, Water Pipe	1	1		
14-26	345-65206-0	シールラバーアッパ、ウォータパイプ Seal Rubber Upper, Water Pipe	1	1		
14-27	345-65205-0	セツリング、シールラバー Set Ring, Seal Rubber	1	1		
14-28	346-65204-0	ロックラバー、ウォータパイプ Lock Rubber, Water Pipe	2	2		トランサム L, LL, UL 用 Transum L, LL, UL
	345-65204-0	ロックラバー、ウォータパイプ Lock Rubber, Water Pipe	1	1		トランサム S 用 Transum S
14-29	345-65100-1	ウォータパイプ S Water Pipe S	1	1		
	345-65110-1	ウォータパイプ L Water Pipe L	1	1		
	345-65130-1	ウォータパイプ LL Water Pipe LL	1	1		
	345-65120-1	ウォータパイプ UL Water Pipe UL	1	1		
14-30	348-66011-0	クラッチカム Clutch Cam	1	1		
14-31	348-66012-0	カムロッド S Cam Rod S	1	1		
	348-66013-0	カムロッド L Cam Rod L	1	1		
	348-66015-0	カムロッド LL Cam Rod LL	1	1		
	348-66014-0	カムロッド UL Cam Rod UL	1	1		
14-32	951403-0316	スプリングピン、3-16 Spring Pin, 3-16	2	2		
14-33	345-66031-1	ブッシング、カムロッド Bushing, Cam Rod	1	1		
14-34	345-66021-0	Oリング、1.9-6.8 O-Ring, 1.9-6.8	2	2		
14-35	332-66032-0	Oリング、2.4-15.4 O-Ring, 2.4-15.4	1	1		
14-36	301-66024-0	ストッパ、カムロッドブッシング Stopper, Cam Rod Bushing	1	1		
14-37	301-66025-0	ガスケット、6.2-11-1 Gasket, 6.2-11-1	1	1		
14-38	345-66241-0	ジョイント、シフトロッド Joint, Shift Rod	1	1		
14-39	951403-0312	スプリングピン、3-12 Spring Pin, 3-12	1	1		

ギヤケース(プロペラシャフト)
Fig. 15 GEAR CASE (PROPELLER SHAFT)

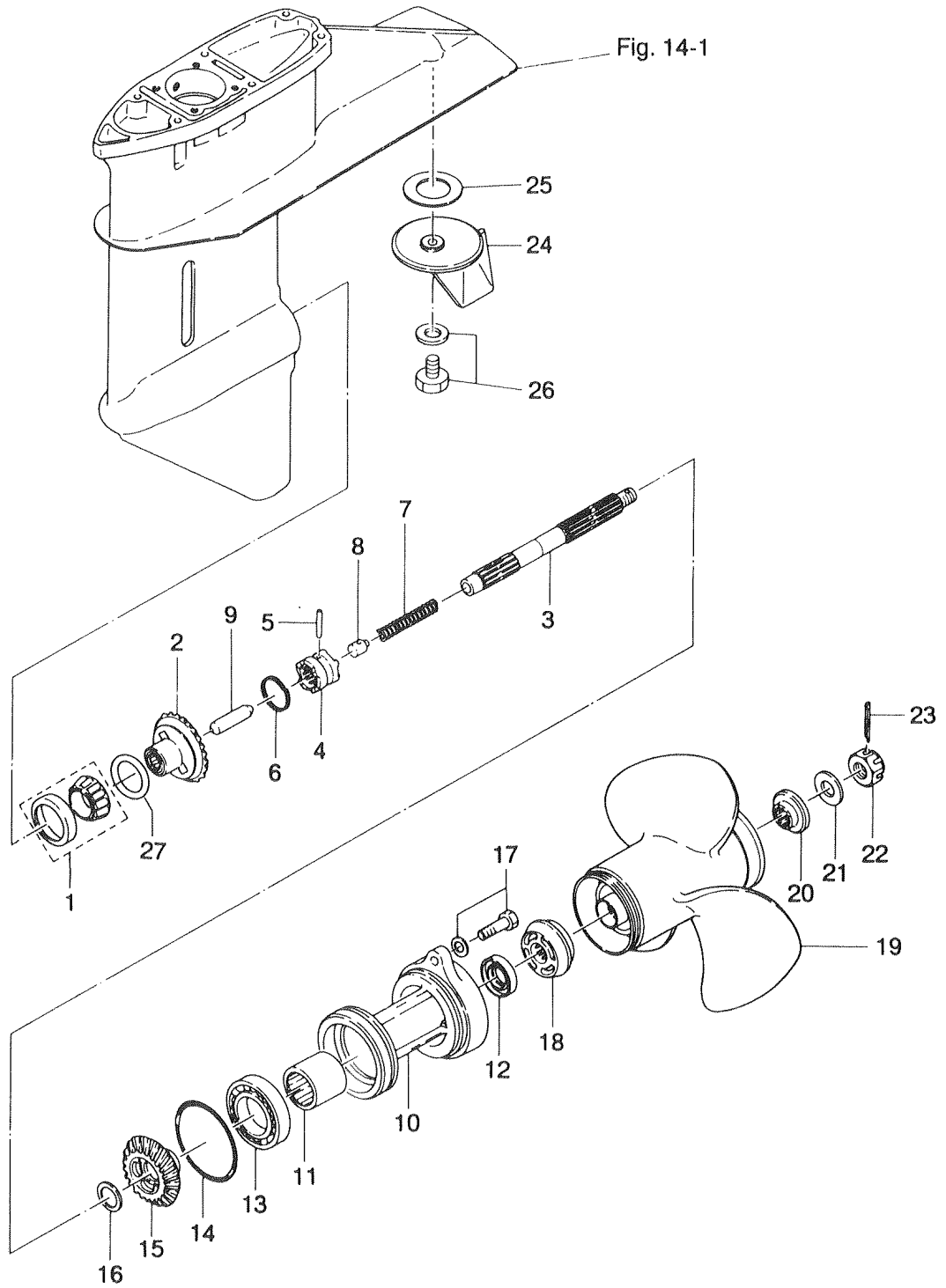

見出番号 Ref. No.	部品番号 Part No.	部 品 名 Part Name	個数 Q'ty		備 考 Remarks
			35 C	40 C	
15-1	345-60215-0	ベアリング、32007 Bearing, 32007	1	1	
15-2	348-64010-1	ベベルギヤA (ベアリング付) Bevel Gear A (with Bearing)	1	1	
15-3	348-64211-0	プロペラシャフト Propeller Shaft	1	1	
15-4	348-64215-0	クラッチ Clutch	1	1	
15-5	345-64217-0	クラッチピン Clutch Pin	1	1	
15-6	345-64219-0	スナップ、クラッチピン Snap, Clutch Pin	1	1	
15-7	345-64221-0	クラッチスプリング Clutch Spring	1	1	
15-8	345-64222-0	スプリングホルダ、クラッチ Spring Holder, Clutch	1	1	
15-9	345-64223-0	プッシュロッド、クラッチ Push Rod, Clutch	1	1	
15-10	345S60101-1	ハウジング、プロペラシャフト Housing, Propeller Shaft	1	1	
15-11	345-60211-0	ニードルベアリング、22 - 30 - 30 Needle Bearing, 22 - 30 - 30	1	1	
15-12	334-60223-0	オイルシール、22 - 36 - 10 Oil Seal, 22 - 36 - 10	1	1	
15-13	9601-0-6007	ベアリング、6007 Bearing, 6007	1	1	
15-14	345-60103-0	Oリング、3.53 - 69.44 O-Ring, 3.53 - 69.44	1	1	
15-15	348-64030-0	ベベルギヤC Bevel Gear C	1	1	
15-16	345-64032-0	ワッシャ、22.1 - 28 - 3 Washer, 22.1 - 28 - 3	1	1	
15-17	910103-5830	ボルト Bolt	2	2	
15-18	3C8-64231-0	スラストホルダ、プロペラ Thrust Holder, Propeller	1	1	
15-19	348-64103-0	プロペラ 14 Propeller 14	1	1	
	348-64102-0	プロペラ 13 Propeller 13	1	1	
	361-64114-0	プロペラ 12 Propeller 12	1	1	
	361-64113-0	プロペラ 11 Propeller 11	1	1	トランサム S.L. LL. UL 標準 STD. for S, L, LL, & UL
	361-64109-0	プロペラ 10 Propeller 10	1	1	
	361-64115-0	プロペラ 9 Propeller 9	1	1	
	348-64107-0	プロペラ 8.5 Propeller 8.5	1	1	
	348-64108-0	プロペラ 7 Propeller 7	1	1	
15-20	348-64232-0	ストッパ、プロペラ Stopper, Propeller	1	1	
15-21	345-64124-0	ワッシャ、17 - 32 - 3 Washer, 17 - 32 - 3	1	1	
15-22	345-64121-0	ナット、プロペラ Nut, Propeller	1	1	
15-23	951503-0325	スプリットピン、3 - 25 Split Pin, 3 - 25	1	1	

ギヤケース(プロペラシャフト)
Fig. 15 GEAR CASE (PROPELLER SHAFT)

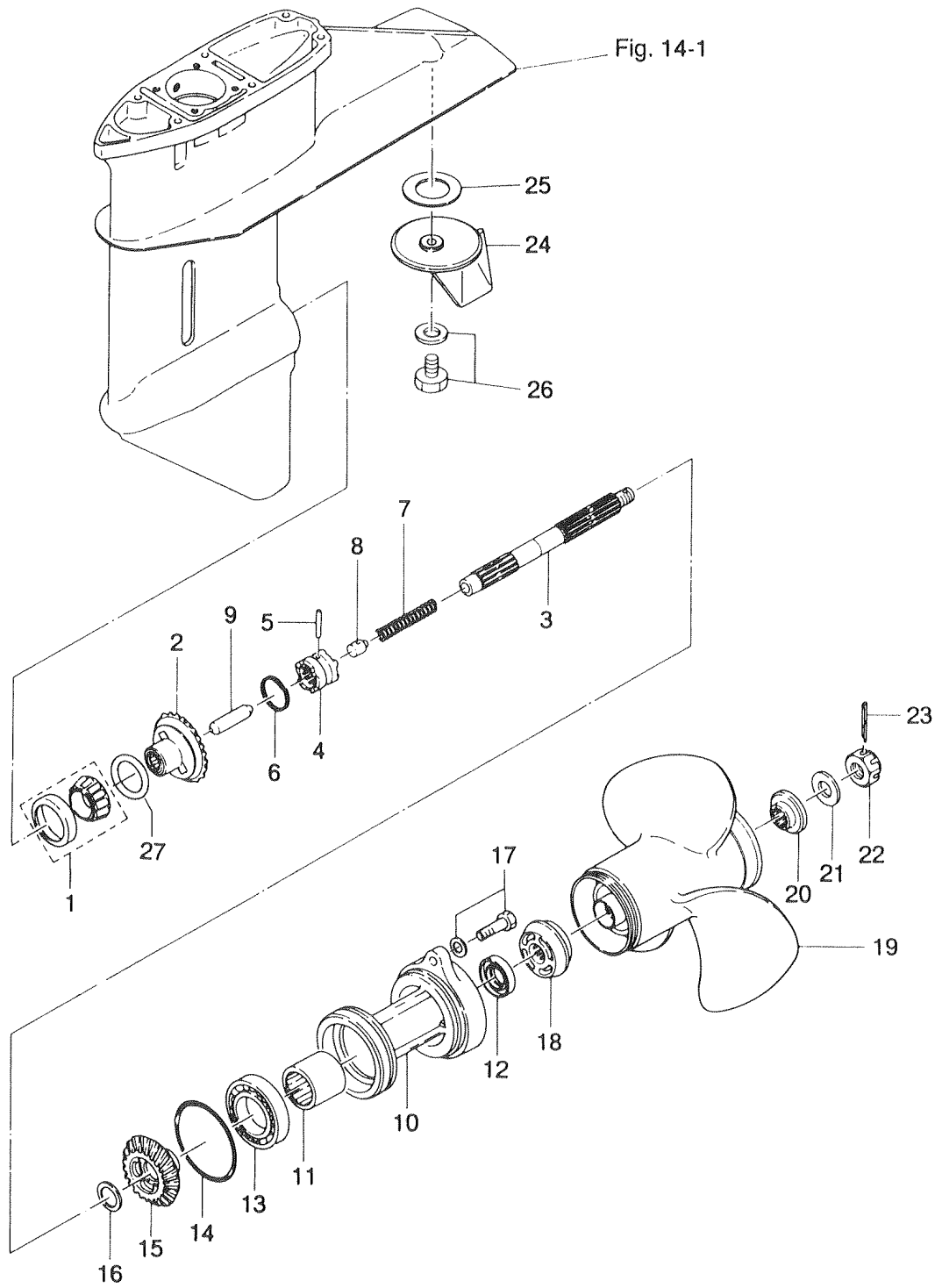

シフト (EPTO/EPT)
SHIFT (EPTO/EPT)

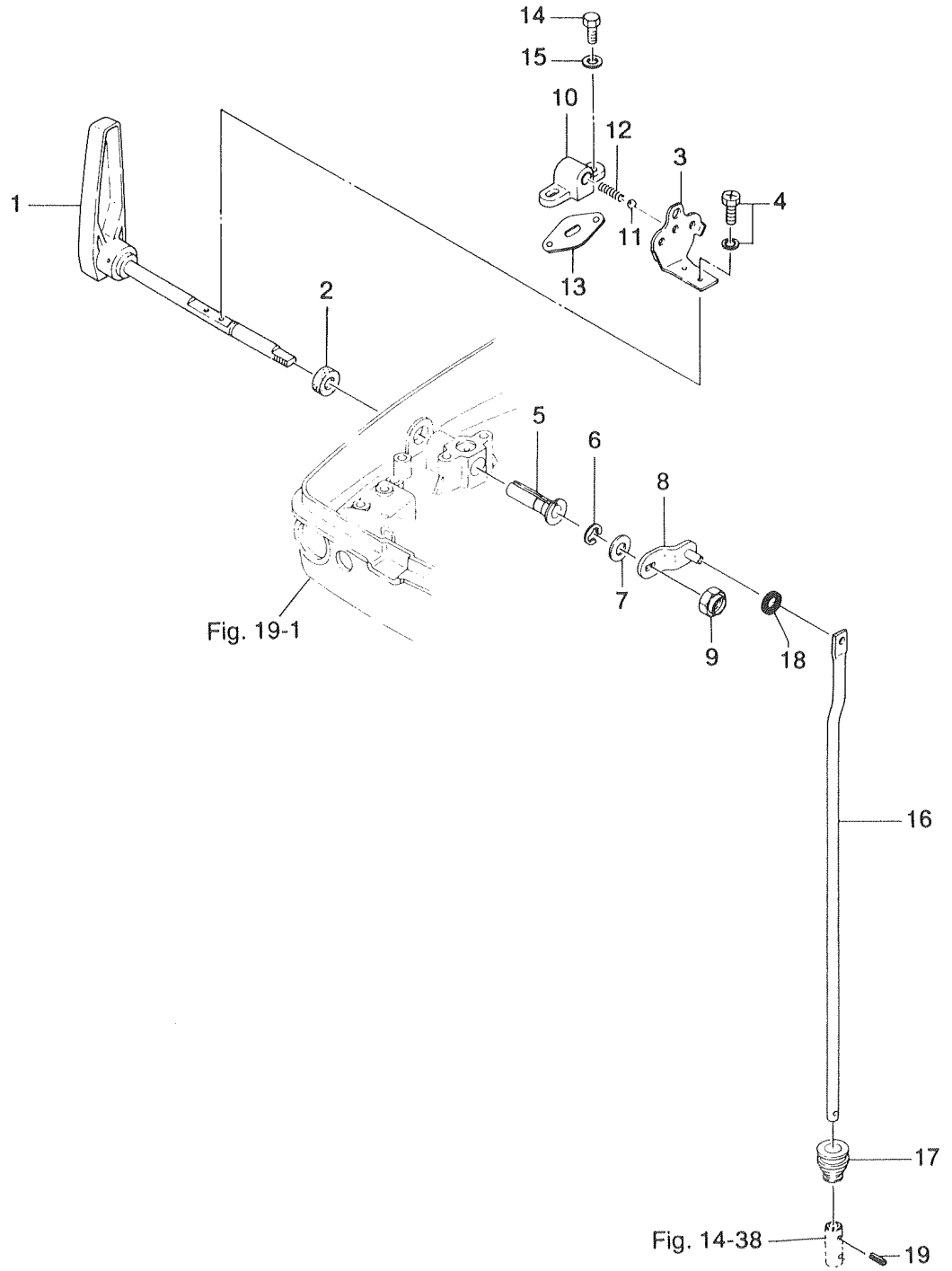

ブラケット
Fig. 17 BRACKET

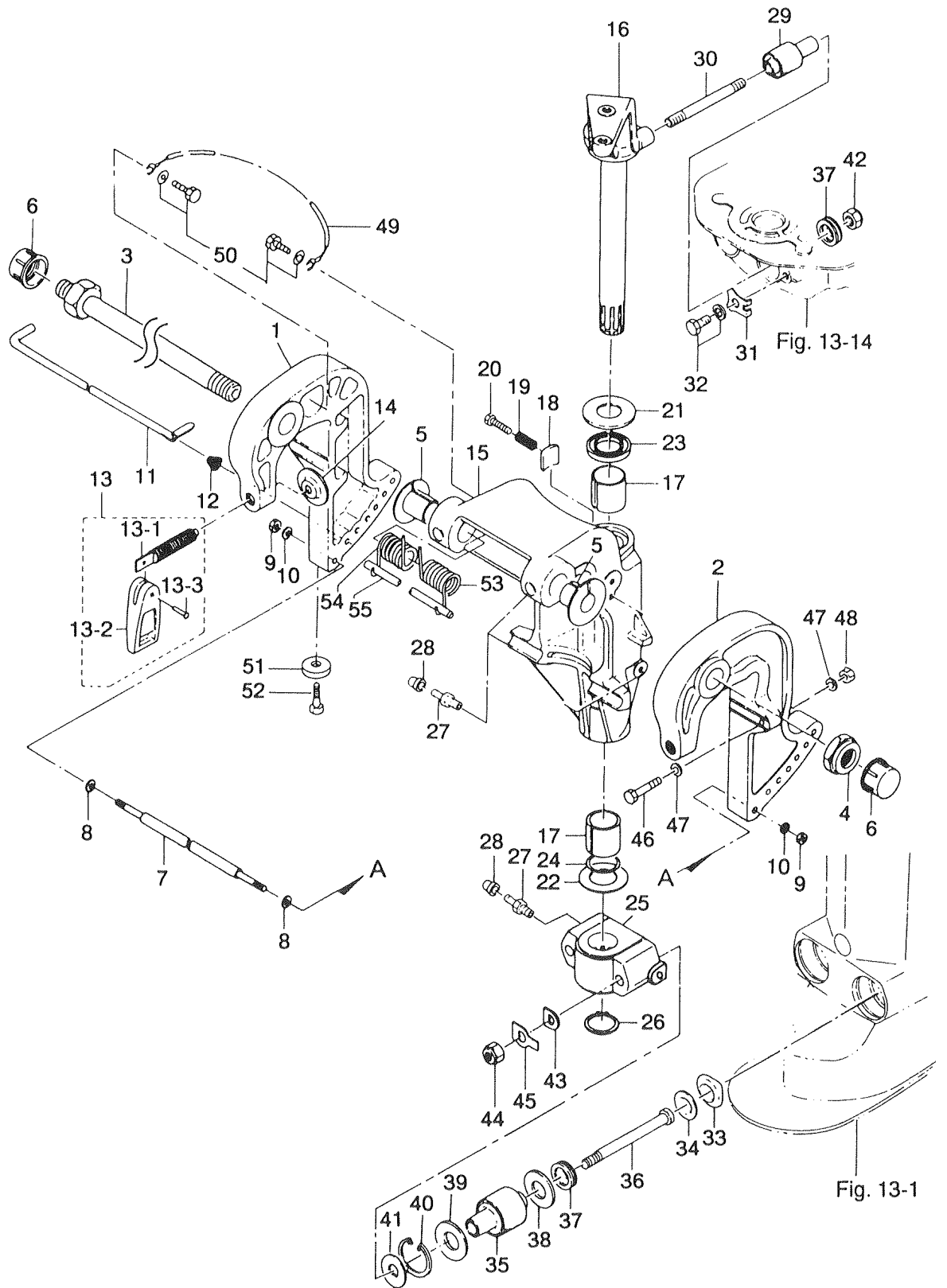

見出番号 Ref. No.	部品番号 Part No.	部 品 名 Part Name	個数 Q'ty			備 考 Remarks
			35 C	40 C		
17-1	349S62112-0	スターンブラケットライト Stern Bracket Right	1	1		
17-2	349S62113-0	スターンブラケットレフト Stern Bracket Left	1	1		
17-3	346-62191-0	ブラケットボルトアッシ Bracket Bolt Ass'y	1	1		
17-4	346-62124-0	ナイロンナット、7/8 Nylon Nut, 7/8	1	1		
17-5	349-62126-0	ブッシング、ブラケットボルト Bushing, Bracket Bolt	2	2		
17-6	346-62127-0	キャップ、ブラケットボルト Cap, Bracket Bolt	2	2		
17-7	346-62117-0	ディスタンスピース Distance Piece	1	1		
17-8	940103-0600	ワッシャ Washer	2	2		
17-9	930103-0600	ナット Nut	2	2		
17-10	941303-0600	スプリングワッシャ Spring Washer	2	2		
17-11	345-62121-0	スラストロッド Thrust Rod	1	1		
17-12	345-62122-1	スプリング、スラストロッド Spring, Thrust Rod	1	1		
17-13	398S62100-0	クランプスクリュアッシ Clamp Screw Ass'y	2	2		
17-13-1	398-62103-0	* クランプスクリュ Clamp Screw	2	2		
17-13-2	332S62102-1	* ハンドル、クランプスクリュ Handle, Clamp Screw	2	2		
17-13-3	3C8-62104-0	* リベット、3 - 22 Rivet, 3 - 22	2	2		
17-14	332-62101-0	パッド、クランプスクリュ Pad, Clamp Screw	2	2		
17-15	349S62310-0	スウィベルブラケット Swivel Bracket	1	1		
17-16	348S62010-0	ステアリングシャフトアッシ Steering Shaft Ass'y	1	1		
17-17	345-62417-0	ブッシング、26 - 32 Bushing, 26 - 32	2	2		
17-18	345-62441-0	フリクションプレート、ブラケット Friction Plate, Bracket	1	1		
17-19	346-62421-0	スプリング、フリクションプレート Spring, Friction Plate	1	1		
17-20	910103-0830	ボルト Bolt	1	1		
17-21	3C8-62423-0	スラストプレートアッパ Thrust Plate Upper	1	1		ø26.5 - ø50 - 3mm
17-22	346-62424-0	スラストプレートロウ Thrust Plate Lower	1	1		ø26.5 - ø46 - 1mm
17-23	345-62311-0	オイルシール、26 - 40 - 5 Oil Seal, 26 - 40 - 5	1	1		ø26 - ø40 - 5mm
17-24	345-62415-0	Oリング、3.5 - 25.7 O-Ring, 3.5 - 25.7	1	1		ø3.5 - ø25.7
17-25	348S61411-1	マウントブラケット Mount Bracket	1	1		
17-26	945103-2500	クリップ Clip	1	1		
17-27	344-67177-0	グリスニップル Grease Nipple	5	5		

ブラケット
Fig. 17 BRACKET

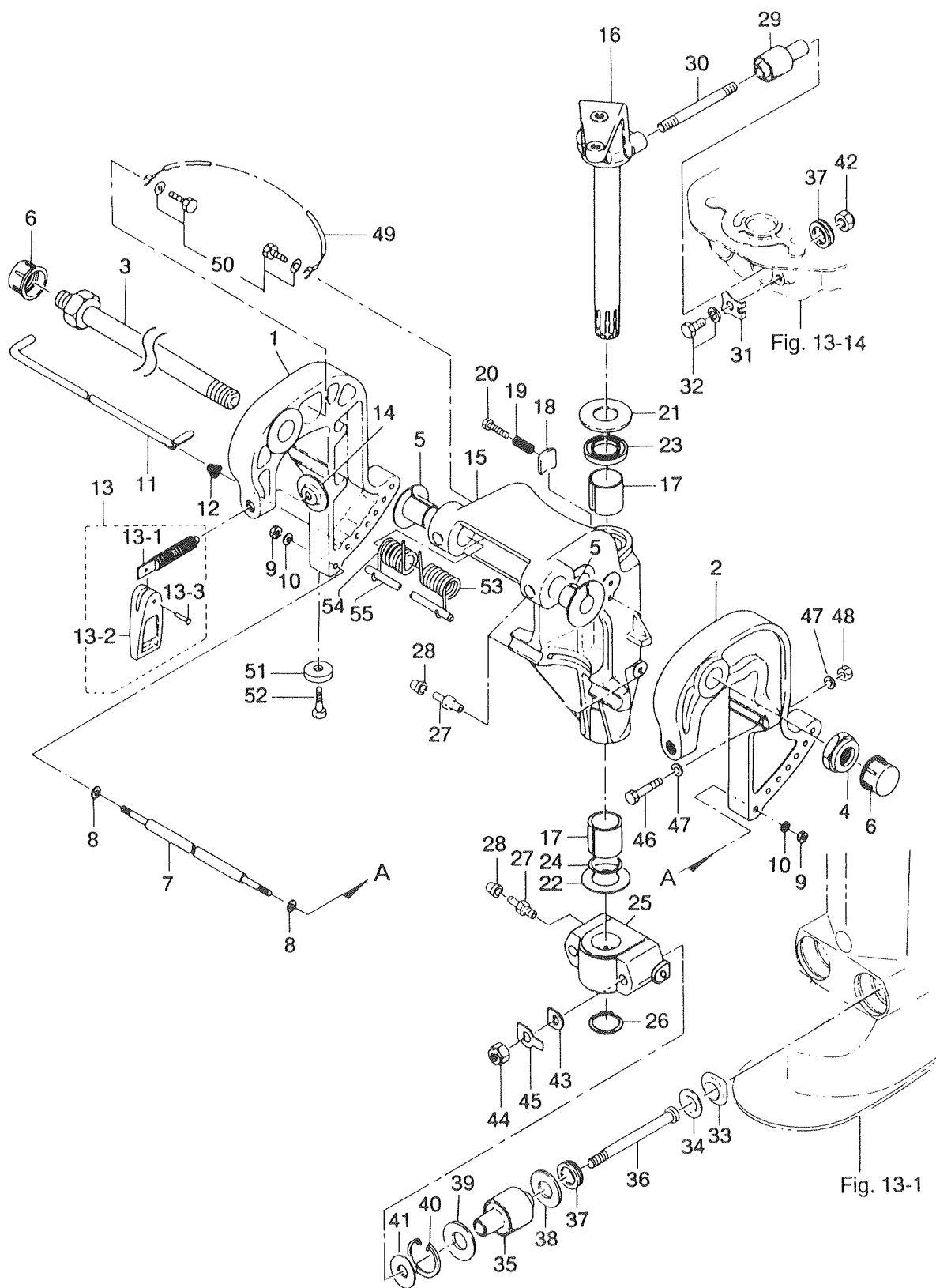

見出番号 Ref. No.	部品番号 Part No.	部 品 名 Part Name	個数 Q'ty			備 考 Remarks
			35 C	40 C		
17-28	344-67178-0	キャップ、グリスニップル Cap, Grease Nipple	5	5		
17-29	345-61301-0	マウントラバーアッパー Mount Rubber Upper	2	2		
17-30	345-61313-0	スタッドボルト、マウントラバーアッパー Stud Bolt, Mount Rubber Upper	2	2		
17-31	345-61312-0	リテーナ、マウントラバー Retainer, Mount Rubber	2	2		
17-32	910103-6820	ボルト Bolt	2	2		
17-33	345-61331-0	ダンパキャップ Damper Cap	2	2		
17-34	345-61332-0	ダンパカラー Damper Collar	2	2		ø20 - ø31.7 - 3mm
17-35	345-61302-0	マウントラバーローウ Mount Rubber Lower	2	2		
17-36	345-61321-1	ボルト、マウントラバーローウ Bolt, Mount Rubber Lower	2	2		
17-37	345-61333-0	ダンパプレート Damper Plate	4	4		
17-38	345-61334-0	ロックプレートローウ Lock Plate Lower	2	2		ø21 - ø40.3 - 4mm
17-39	348-61309-0	シム、33 - 40.7 - 0.5 Shim, 33 - 40.7 - 0.5	AR	AR	AR	
17-40	945003-4000	Cリング、D=40 C-Ring, D=40	2	2		
17-41	940103-1000	ワッシャ Washer	2	2		
17-42	930403-1000	ナイロンナット、10P1.5 Nylon Nut, 10P1.5	2	2		
17-43	345-61322-1	ワッシャ、マウントラバーローウ Washer, Mount Rubber Lower	2	2		
17-44	930103-1000	ナット Nut	2	2		P1.5
17-45	346-61323-0	ロックプレート、マウントラバー Lock Plate, Mount Rubber	2	2		
17-46	916103-0885	ボルト Bolt	2	2		EP type : STD
17-47	940103-0800	ワッシャ Washer	4	4		EP type : STD
17-48	930103-0800	ナット Nut	2	2		
17-49	3C8-62158-0	アースワイヤ Ground Wire	1	1		
17-50	910103-5612	ボルト Bolt	2	2		
17-51	338-60218-2	アノード Anode	1	1		
17-52	910103-5620	ボルト Bolt	1	1		
17-53	348-62141-0	スプリングL、チルトアシスタント Spring L, Tilt Assistant	1	1		トランサムLL,UL 標準 STD. for LL & UL
17-54	348-62142-0	スプリングR、チルトアシスタント Spring R, Tilt Assistant	1	1		トランサムLL,UL 標準 STD. for LL & UL
17-55	348-62143-0	シャフト、チルトアシスタント Shaft, Tilt Assistant	1	1		トランサムLL,UL 標準 STD. for LL & UL

リバースロック
Fig. 18 REVERSE LOCK

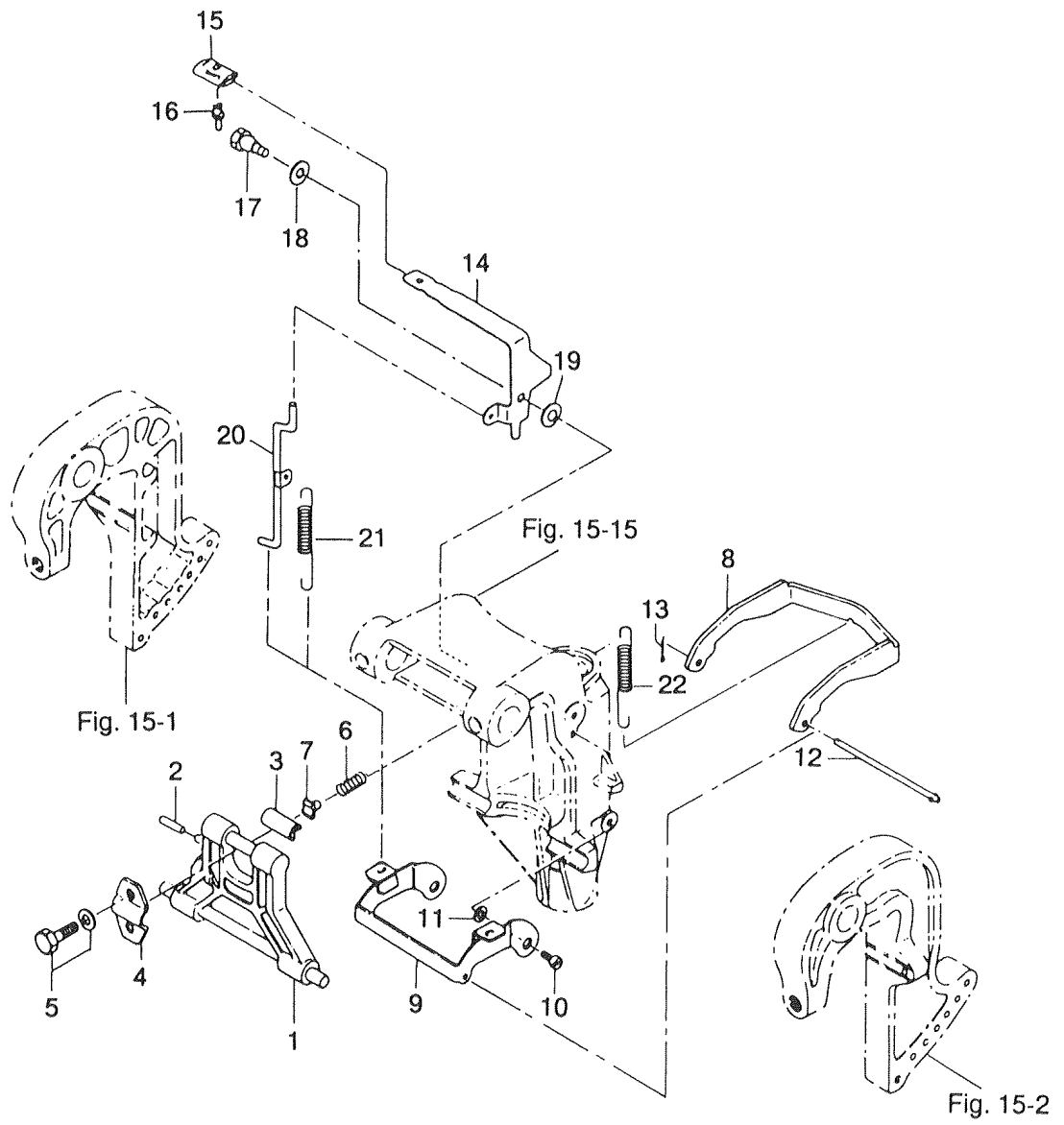

見出番号 Ref. No.	部品番号 Part No.	部 品 名 Part Name	個数 Q'ty		備 考 Remarks
			35 C	40 C	
18-1	349S62431-0	チルトストッパ Tilt Stopper	1	1	
18-2	951403-0635	スプリングピン Spring Pin	1	1	
18-3	346-62437-0	ブッシング、10.2 - 12 - 29.5 Bushing, 10.2 - 12 - 29.5	1	1	
18-4	346-62439-0	セットプレート、チルトストッパ Set Plate, Tilt Stopper	1	1	
18-5	910103-6820	ボルト Bolt	2	2	
18-6	3C8-62421-1	スプリングフリクション、チルトストッパ Spring Friction, Tilt Stopper	1	1	
18-7	346-62438-0	セットピース、チルトストッパ Set Piece, Tilt Stopper	1	1	
18-8	346-66322-0	リバースロック Reverse Lock	1	1	
18-9	349-66313-0	アーム、リバースロック Arm, Reverse Lock	1	1	
18-10	336-66319-0	シャフト、リバースロックアーム Shaft, Reverse Lock Arm	2	2	
18-11	3C8-66308-0	ワッシャ、6 - 16 - 1.5 Washer, 6 - 16 - 1.5	2	2	ø6 - ø16 - 1.5mm
18-12	346-66321-0	ロッド、リバースロック Rod, Reverse Lock	1	1	
18-13	951503-0212	スプリットピン、2 - 12 Split Pin, 2 - 12	1	1	
18-14	349-66311-0	レバー、リバースロック Lever, Reverse Lock	1	1	
18-15	346-66333-0	グリップ、リバースロックレバー Grip, Reverse Lock Lever	1	1	
18-16	346-66334-0	ストッパ、リバースロックレバークリップ Stopper, Reverse Lock Lever Grip	1	1	
18-17	345-05214-0	シャフト、リバースロックレバー Shaft, Reverse Lock Lever	1	1	
18-18	941403-0800	ウェーブワッシャ、d=8 Wave Washer, d=8	1	1	
18-19	3C8-66308-0	ワッシャ、6 - 16 - 1.5 Washer, 6 - 16 - 1.5	1	1	ø6 - ø16 - 1.5mm
18-20	349-66312-0	リンク、リバースロック Link, Reverse Lock	1	1	
18-21	346-66323-1	スプリング、リバースロックレバー Spring, Reverse Lock Lever	1	1	
18-22	346-66331-0	スプリングS、リバースロック Spring (S), Reverse Lock	1	1	トランサムS用 For transom S
	346-66332-0	スプリングL、リバースロック Spring (L), Reverse Lock	1	1	トランサL.LL.UL For transom L, LL, UL

モータカバー
 Fig. 19 MOTOR COVER

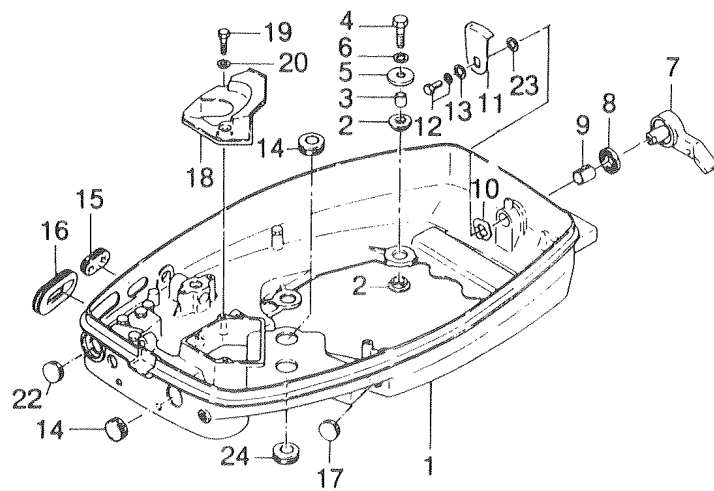
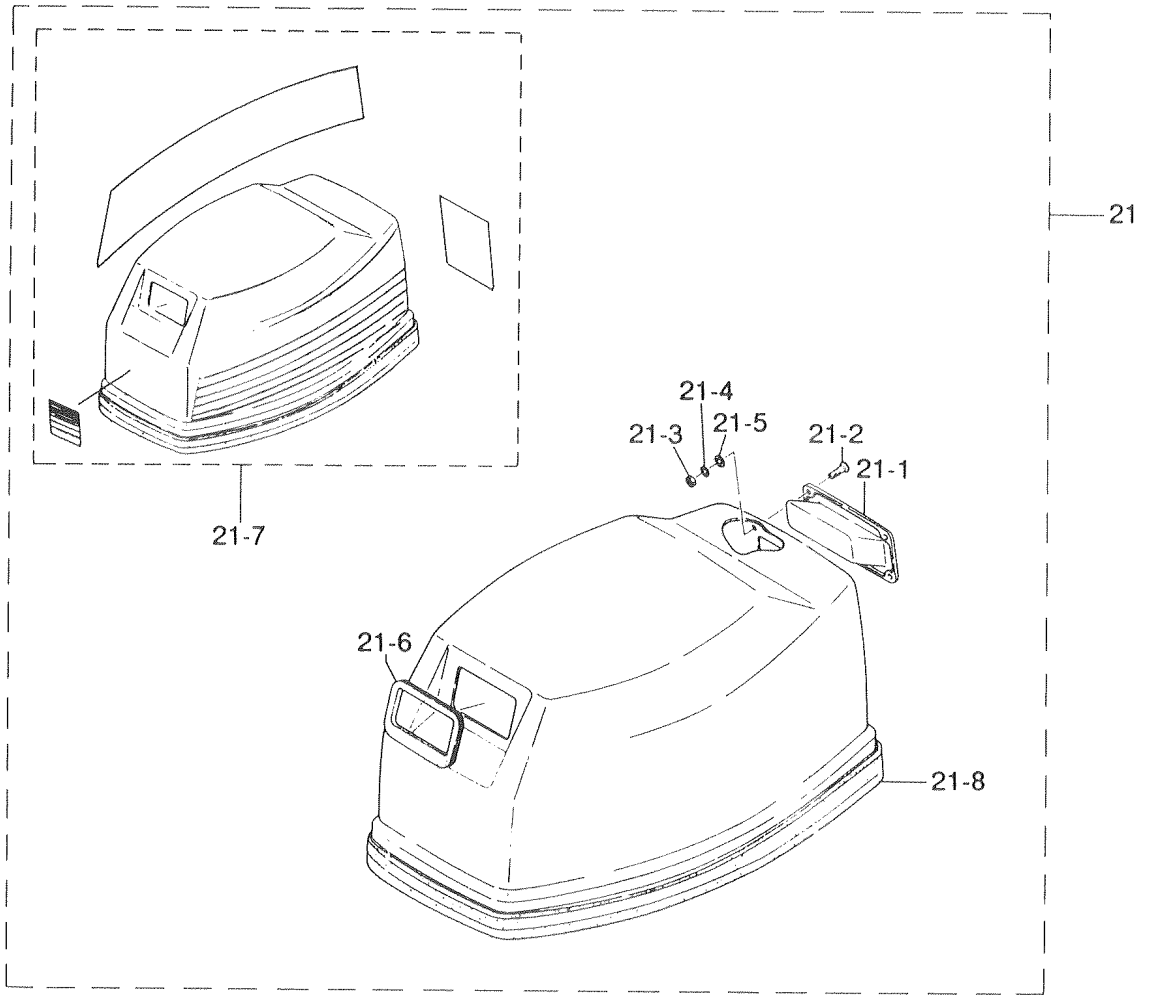

見出番号 Ref. No.	部品番号 Part No.	部 品 名 Part Name	個数 Q'ty		備 考 Remarks
			35 C	40 C	
19-1	345S67100-2	モータカバーロー Motor Cover Lower	1	1	35C #89855~ 40C #93201~
19-2	345-67113-0	マウントラバー、ロウカバー Mount Rubber, Lower Cover	8	8	
19-3	345-67114-0	スペーサ、8.4 - 12 - 17 Spacer, 8.4 - 12 - 17	4	4	
19-4	910114-0835	ボルト Bolt	4	4	
19-5	345-67115-0	ワッシャ、マウントラバー Washer, Mount Rubber	4	4	
19-6	941303-0800	スプリングワッシャ Spring Washer	4	4	
19-7	338S67141-0	フックレバー Hook Lever	1	1	
19-8	338-67147-0	シールリング、フックレバー Seal Ring, Hook Lever	1	1	ø13.8 - ø22 - 3.7mm
19-9	350-67105-0	ブッシング、14 - 16.5 - 17.7 Bushing, 14 - 16.5 - 17.7	1	1	
19-10	941403-1400	ウェーブワッシャ、14 Wave Washer, 14	1	1	
19-11	345-67142-1	カバーフック Cover Hook	1	1	
19-12	910103-6612	ボルト Bolt	1	1	
19-13	3C8-66308-0	ワッシャ Washer	1	1	
19-14	345-67161-0	グロメット、22 - 3 Grommet, 22 - 3	2	2	
19-15	353-67162-0	グロメット、バッテリーコード Grommet, Battery Cord	1	1	
19-16	345-83732-0	グロメット、ケーブル Grommet, Cable	1	1	
19-17	345-67117-0	グロメット、17 - 2.7 Grommet, 17 - 2.7	1	1	
19-18	345-67183-0	バッフル、エアインテーク Baffle, Air Intake	1	1	
19-19	910114-0625	ボルト Bolt	2	2	
19-20	940103-0600	ワッシャ Washer	2	2	
19-21	370S67500-1	モータカバーアッパアッシ Motor Cover Upper Ass'y	1	-	UNIQUE
	361S67500-3	モータカバーアッパアッシ Motor Cover Upper Ass'y	-	1	UNIQUE
19-21-1	345S67521-0	* チルトハンドル Tilt Handle	1	1	
19-21-2	921603-0516	* スクリュー Screw	4	4	
19-21-3	930106-0500	* ナット Nut	4	4	
19-21-4	941303-0500	* スプリングワッシャ Spring Washer	4	4	
19-21-5	940103-0500	* ワッシャ Washer	4	4	
19-21-6	344-67503-0	* シールラバー、スタータ Seal Rubber, Starter	1	1	
19-21-7	370S87801-0	* デカルセット Decal Set	1	-	UNIQUE
	361S87801-0	* デカルセット Decal Set	-	1	UNIQUE

モータカバー
Fig. 19 MOTOR COVER

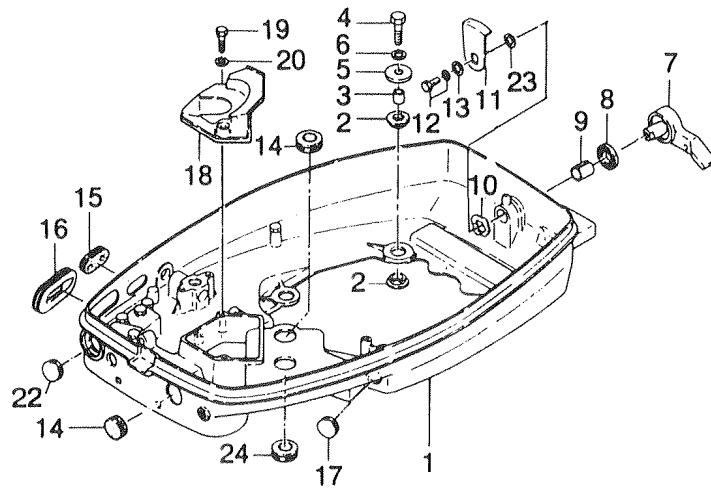
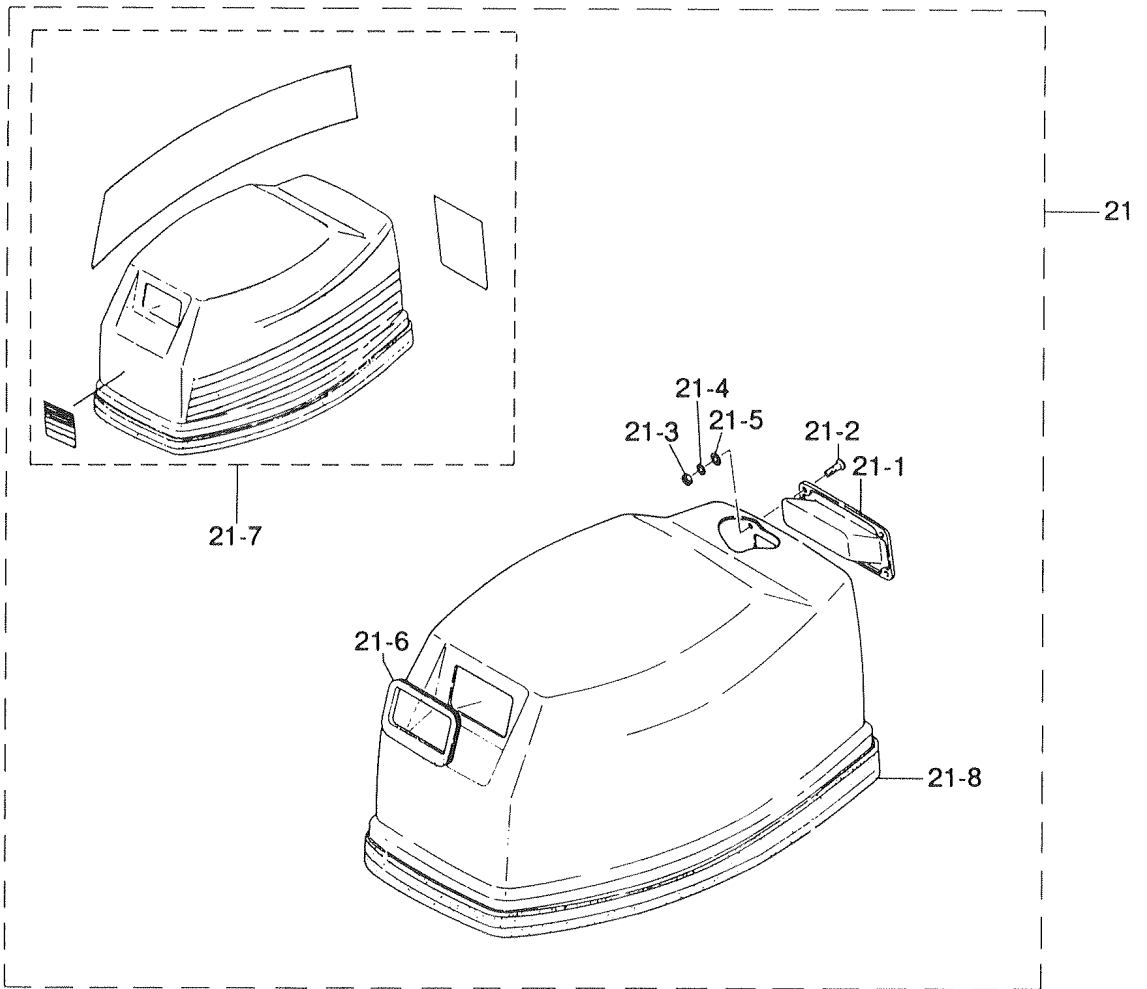
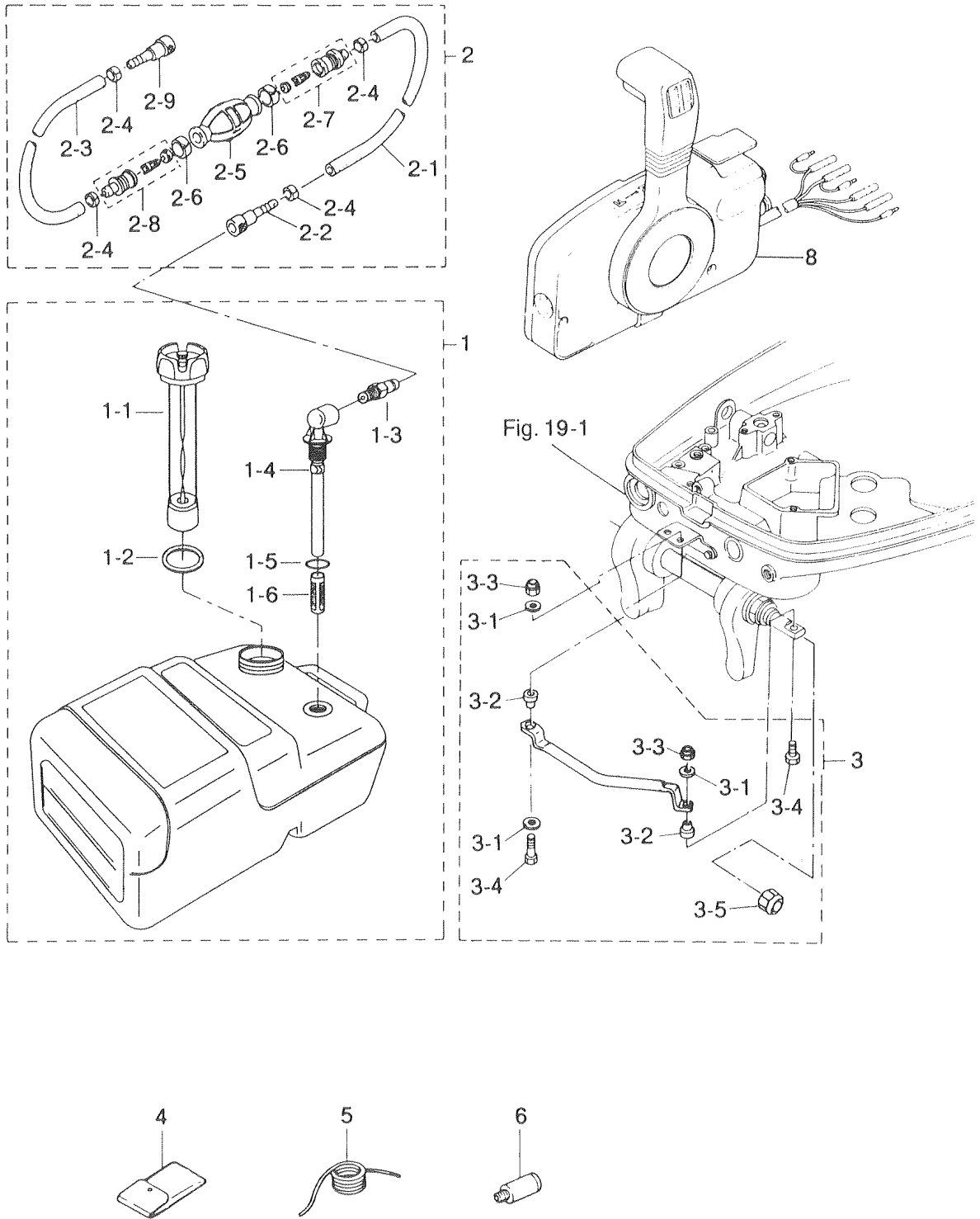
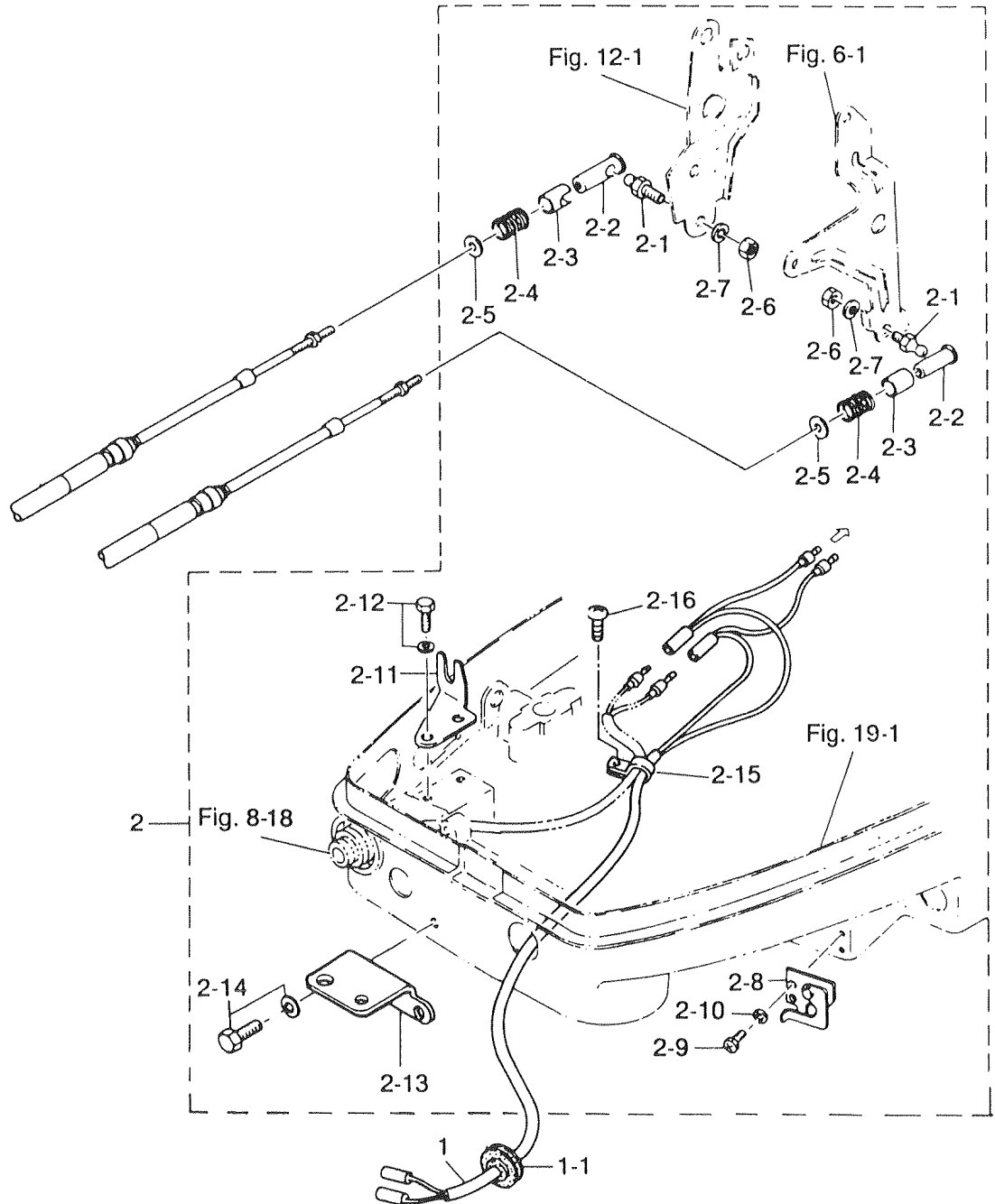

Fig. 20 セパレートフュエルタンク(プラスチック)・アクセサリー
 SEPARATE FUELE TANK (PLASTIC) · ACCESSORIES



見出番号 Ref. No.	部品番号 Part No.	部 品 名 Part Name	個数 Q'ty			備 考 Remarks
			35 C	40 C		
20-1	3C7-70177-0	フュエルタンクアッシ (25L) Fuel Tank Ass'y (25L)	1	1		UNIQUE
20-1-1	3C7-70050-0	* フュエルゲージベンチドキャップアッシ Fuel Gauge Vented Cap Ass'y	1	1		
20-1-2	3C7-70021-0	* キャップガスケット Cap Gasket	1	1		
20-1-3	3E0-70270-0	* メイルクイックコネクタ Male Quick Connector	1	1		
20-1-4	3C7-70155-0	* フュエルピックアップエルボ Elbow Tubing and Clamp Ass'y	1	1		
20-1-5	3C7-70199-0	* Oリング O-Ring	1	1		
20-1-6	3C7-70113-0	* フィルタ Filter	1	1		
20-2	3B7-70200-3	プライマバルブアッシ Primer Bulb Ass'y	1	1		
20-2-1	98AB-7-1600	* フュエルパイプA Fuel Pipe A	1	1		
20-2-2	3B2-70281-0	* フュエルコネクタ (タンク、フィメール) Fuel Connector (Tank side, Female)	1	1		
20-2-3	98AB-7-0700	* フュエルパイプB Fuel Pipe B	1	1		
20-2-4	332-70201-0	* クランプ Clamp	4	4		
20-2-5	3C7-70211-0	* プライマバルブ Primer Bulb	1	1		
20-2-6	3C7-70217-0	* クランプ Clamp	2	2		
20-2-7	3C7-70220-1	* ジョイントAアッシIN Joint A Ass'y IN	1	1		
20-2-8	3C7-70224-1	* ジョイントAアッシOUT Joint A Ass'y OUT	1	1		
20-2-9	3B2-70250-1	* フュエルコネクタ (エンジン、フィメール) Fuel Connector (Engine side, Female)	1	1		
20-3	361-84905-1	ドラッグリンクBアッシ Drag Link B Ass'y	1	1		EP type: STD
20-3-1	353-84916-0	* ワッシャ、9.6-18-2 Washer, 9.6-18-2	3	3		
20-3-2	361-84914-0	* スペーサ、ドラッグリンク Spacer, Drag Link	2	2		
20-3-3	353-84918-0	* ナイロンナット、3/8 Nylon Nut, 3/8	2	2		
20-3-4	353-84917-0	* ボルト、3/8-45 Bolt, 3/8-45	2	2		
20-3-5	3F3-84908-0	* シールリング、ドラッグリンク Seal Ring, Drag Link	1	1		
20-4	332-72100-0	ツールアッシ Tool Ass'y	1	1		
20-5	332-72201-0	ロープ Rope	1	1		
20-6	336-60007-0	フラッシングプラグ Flusing Plug	1	1		
20-8	3B7-84350-1	シングルリモコンボックスアッシ (RC5C) Single Remote Control Box Ass'y (RC5C)	1	1		UNIQUE EP type: STD

オプションパーツ (1) リモートコントロール (Pタイプ)
Fig. 21 OPTIONAL PARTS (1) REMOTE CONTROL (P TYPE)



オプションパーツ (2) メータ
 Fig. 22 OPTIONAL PARTS (2) METER

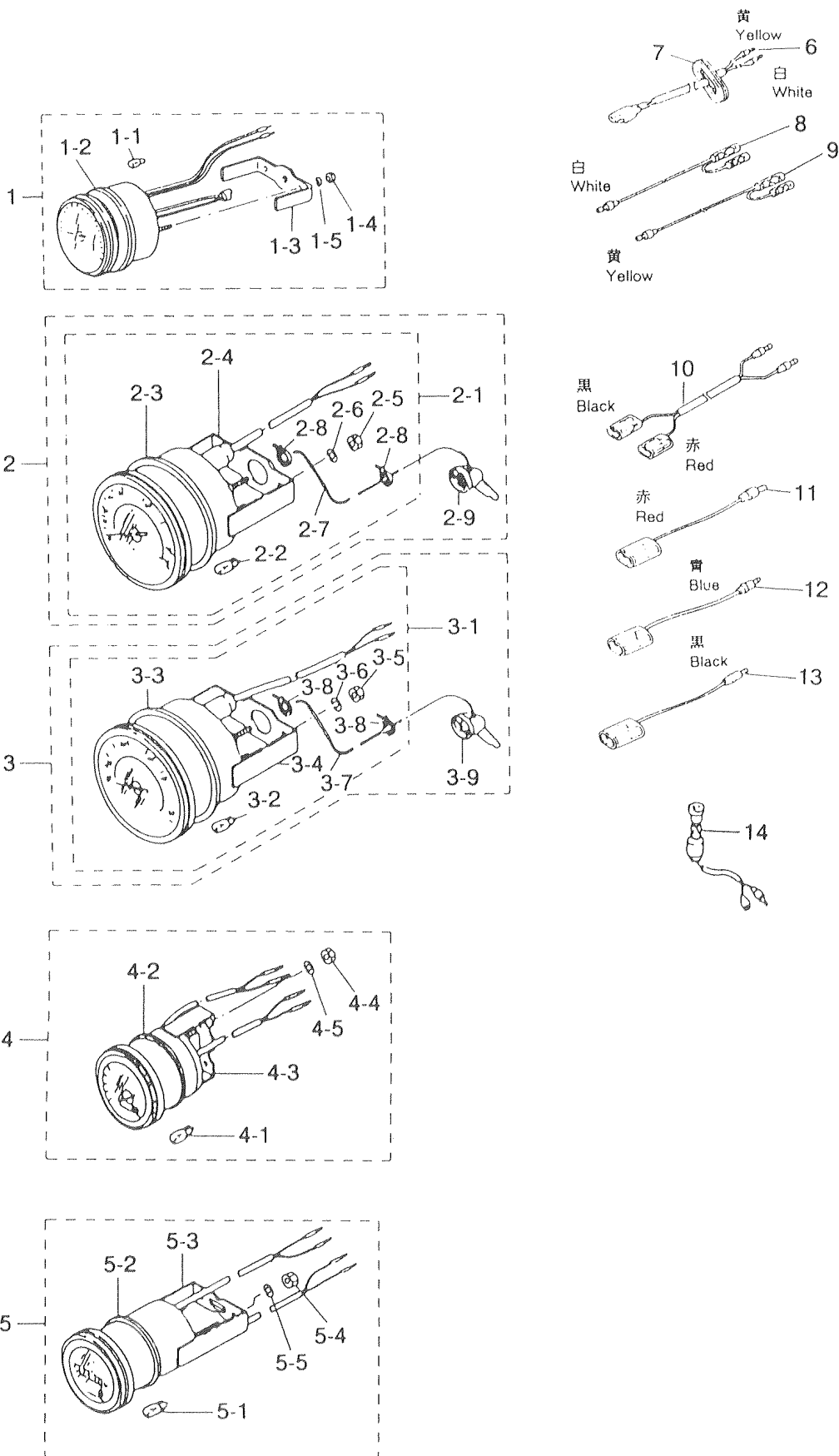

見出番号 Ref. No.	部品番号 Part No.	部 品 名 Part Name	個数 Q'ty			備 考 Remarks
			35 C	40 C		
22-1	3B7-72530-1	タコメータアッシ Tachometer Ass'y	1	1		UNIQUE
22-1-1	3B7-72659-0	* バルブ、メータ 12V - 1.7W Bulb, Meter 12V - 1.7W	1	1		
22-1-2	3B7-72656-0	* ダンパ、メータ Damper, Meter	1	1		
22-1-3	3B7-72661-0	* フィッティングプレート Fitting Plate	1	1		
22-1-4	930203-0500	* ナット Nut	2	2		
22-1-5	941303-0500	* スプリングワッシャ Spring Washer	2	2		
22-2	3E0-72522-0	スピードメータ 50MPH キット Speedometer 50MPH Kit	1 set	1 set		
22-2-1	3E0-72648-0	* スピードメータ 50MPH キット B Speedometer 50MPH Kit B	1 set	1 set		
22-2-2	3B7-72659-0	* バルブ、メータ 12V - 1.7W Bulb, Meter 12V - 1.7W	1	1		
22-2-3	3B7-72656-0	* ダンパ、メータ Damper, Meter	1	1		
22-2-4	3B7-72661-0	* フィッティングプレート Fitting Plate	1	1		
22-2-5	930203-0500	* ナット Nut	2	2		
22-2-6	941303-0500	* スプリングワッシャ Spring Washer	2	2		
22-2-7	3B7-72650-0	* チューブ、スピードメータ Tube, Speedometer	1	1		
22-2-8	3B7-72651-0	* バンド、スピードメータ Band, Speedometer	2	2		
22-2-9	3B7-72643-0	* スピードメータセンダ Speedometer Sender	1	1		
22-3	3E0-72644-0	スピードメータ 75MPH キット Speedometer 75MPH Kit	1 set	1 set		
22-3-1	3E0-72649-0	* スピードメータ 75MPH Speedometer 75MPH	1 set	1 set		
22-3-2	3B7-72659-0	* バルブ、メータ 12V - 1.7W Bulb, Meter 12V - 1.7W	1	1		
22-3-3	3B7-72656-0	* ダンパ、メータ Damper, Meter	1	1		
22-3-4	3B7-72661-0	* フィッティングプレート Fitting Plate	1	1		
22-3-5	930203-0500	* ナット Nut	2	2		
22-3-6	941303-0500	* スプリングワッシャ Spring Washer	2	2		
22-3-7	3B7-72650-0	* チューブ、スピードメータ Tube, Speedometer	1	1		
22-3-8	3B7-72651-0	* バンド、スピードメータ Band, Speedometer	2	2		
22-3-9	3B7-72643-0	* スピードメータセンダ Speedometer Sender	1	1		
22-4	3E0-72529-0	ボルトメータアッシ Voltmeter Ass'y	1	1		
22-4-1	3B7-72657-0	* バルブ、メータ 12V - 1.7W Bulb, Meter 12V - 1.7W	1	1		
22-4-2	3B7-72655-0	* ダンパ、メータ Damper, Meter	1	1		
22-4-3	3B7-72662-0	* フィッティングプレート Fitting Plate	1	1		

オプションパーツ (2) メータ
 Fig. 22 OPTIONAL PARTS (2) METER

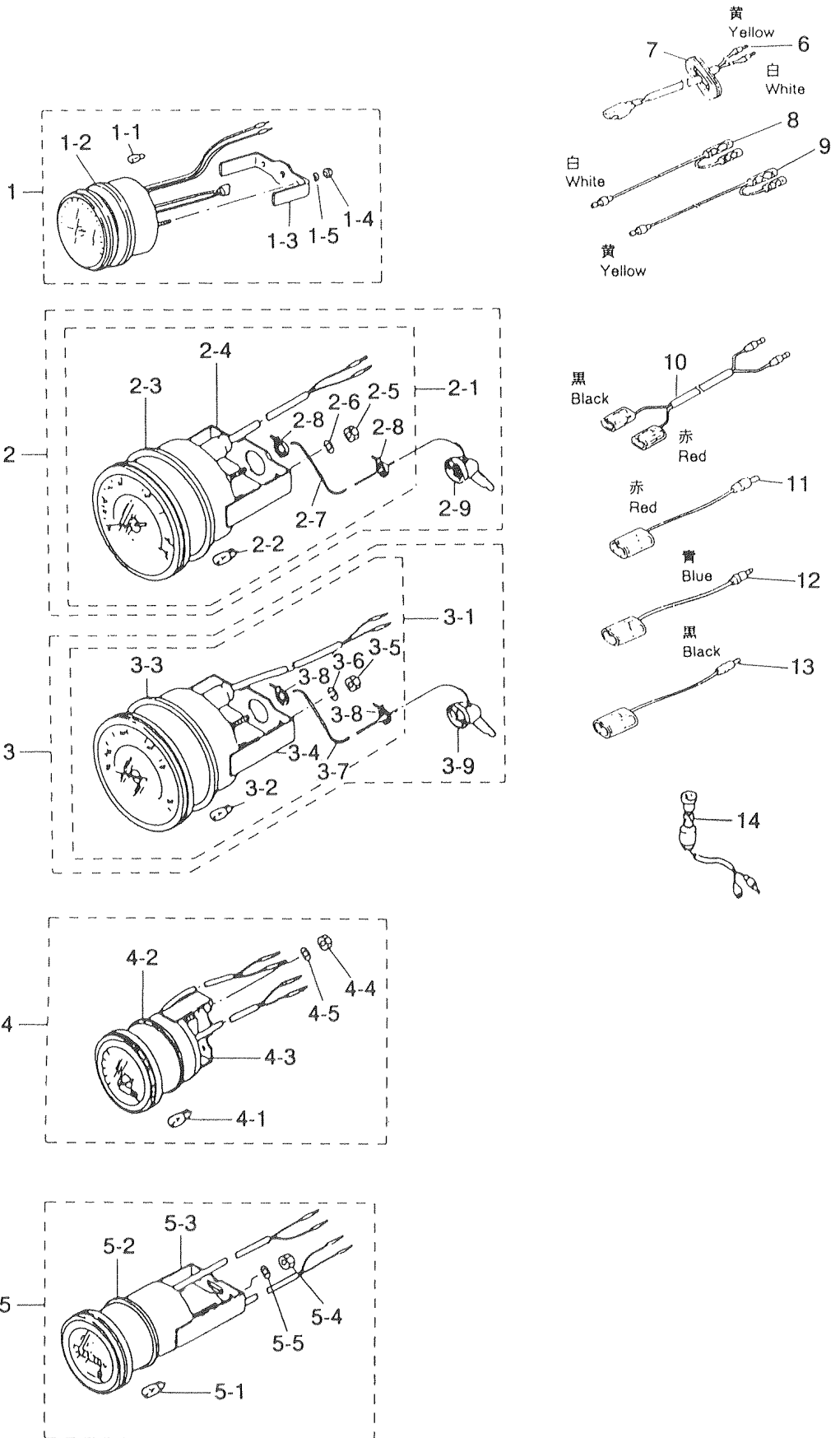

オプションパーツ (3) アクセサリー
Fig. 23 **OPTIONAL PARTS (3) ACCESSORIES**

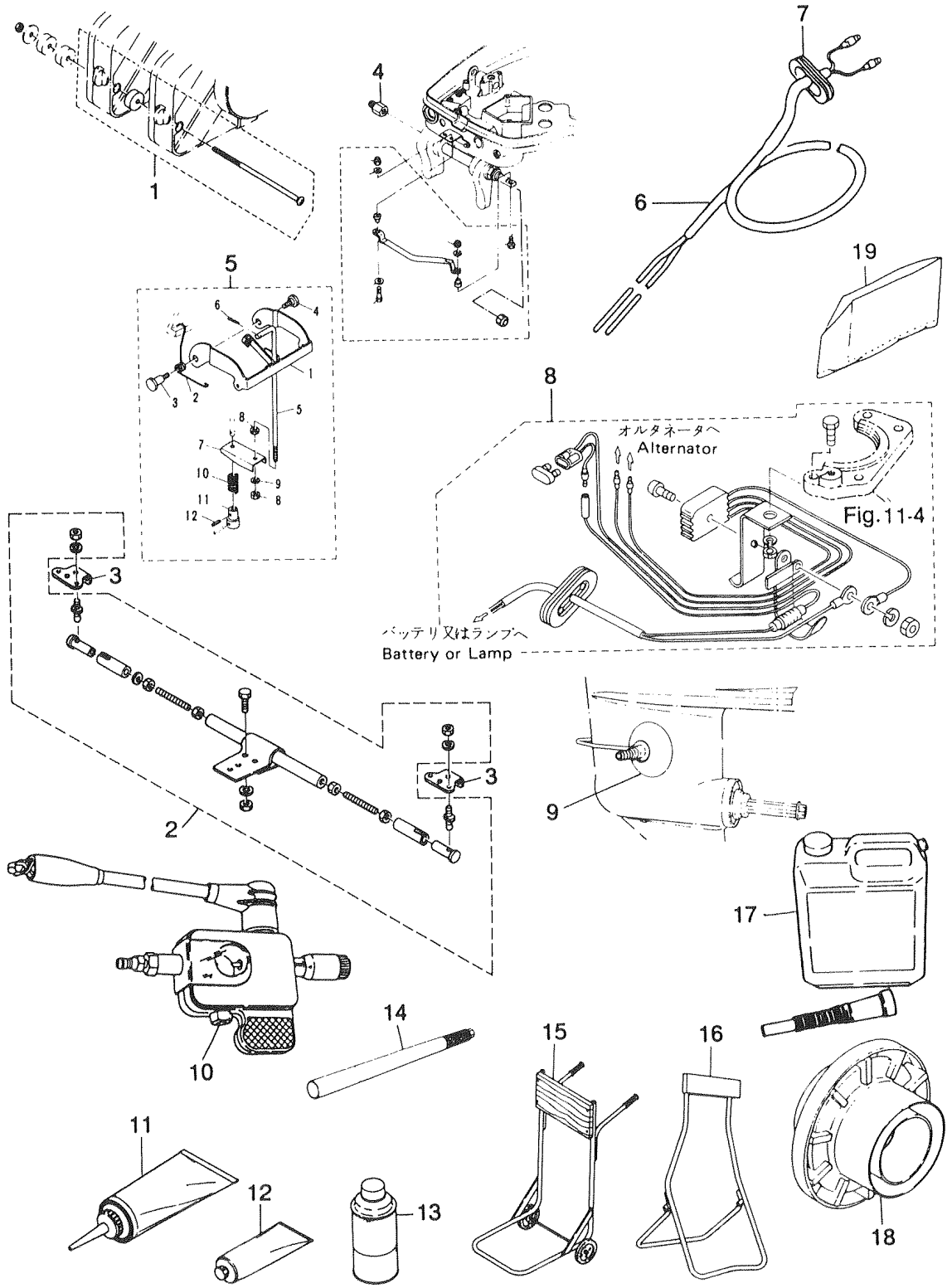

見出番号 Ref. No.	部品番号 Part No.	部 品 名 Part Name	個数 Q'ty		備 考 Remarks
			35 C	40 C	
23-1	3A3-81301-0	ツインリモートコントロールボックスキット Twin Remote Control Box Kit	1	1	
23-2	3A3-84900-1	タイバーキットC Tie-Bar Kit C	1	1	
23-3	361-84901-0	プレート、ターンバックル Plate, Turnbuckle	2	2	
23-4	353-84904-0	スペーサ、ドラッグリンクステアリング Spacer, Drag Link Steering	1	1	
23-5	348-66901-0	クラッチレバー、リバースロックキット Clutch Lever, Reverse Lock Kit	1	1	セット販売 To be purch ased as an Ass'y
	346-66902-0	* リバースロック Reverse Lock	1	1	
	346-66903-0	* スプリング、リバースロック Spring, Reverse Lock	1	1	
	346-66904-0	* シャフトB、リバースロックアーム Shaft B, Reverse Lock Arm	1	1	
	332-66307-0	* シャフト、リバースロックアーム Shaft, Reverse Lock Arm	1	1	
	346-66908-0	* リンク、リバースロック Link, Reverse Lock	1	1	
	951503-0212	* スプリットピン、2-12 Split Pin, 2-12	1	1	
	346-66905-0	* プレート、リバースロックリンク Plate, Reverse Lock Link	1	1	
	93103-0500	* ナット Nut	2	2	
	941303-0500	* スプリングワッシャー Spring Washer	1	1	
	346-66906-0	* スプリング、リンクプレート Spring, Link Plate	1	1	
	348-66907-0	* ジョイント、シフトレバー Joint, Shift Lever	1	1	
	951403-0312	* スプリングピン、3-12 Spring Pin, 3-12	1	1	
23-6	369-76167-0	エクステンションコード、ライト Extension Cord, Light	1	1	
23-7	345-67169-0	グロメット、コード Grommet, Cord	1	1	
23-8	346-76160-1	レクチファイヤキットA Rectifier Kit A	1	1	
23-9	353-72406-0	ドライブクリーナ Drive Cleaner	1	1	
23-10	3F3-72540-0	イグニッションチェッカー Ignition Checker	1	1	
23-11	332-72305-0	ギヤオイル(260cc) Gear Oil (260cc)	1	1	30 チューブ/ケース 30 tubes/case N.A.F.N.
	332-72306-0	ギヤオイル(500cc) Gear Oil (500cc)	1	1	20 チューブ/ケース 20 tubes/case N.A.F.N.
23-12	332-72309-0	グリス(250g) Grease (250g)	1	1	24 チューブ/ケース 24 tubes/case N.A.F.N.
23-13	3B7-72326-0	タッチアップペイント(シルバーグレー) Touch-up Paint (Silver Gray)	1	1	N.A.F.N.
23-14	3A1-63038-0	ロングハンドル1.0m Long Handle 1.0m	1	1	
	3A1-63039-0	ロングハンドル0.8m Long Handle 0.8m	1	1	
23-15	332-72401-0	カート Cart	1	1	
23-16	332-72402-0	スタンド Stand	1	1	

オプションパーツ (3) アクセサリー
Fig. 23 **OPTIONAL PARTS (3) ACCESSORIES**

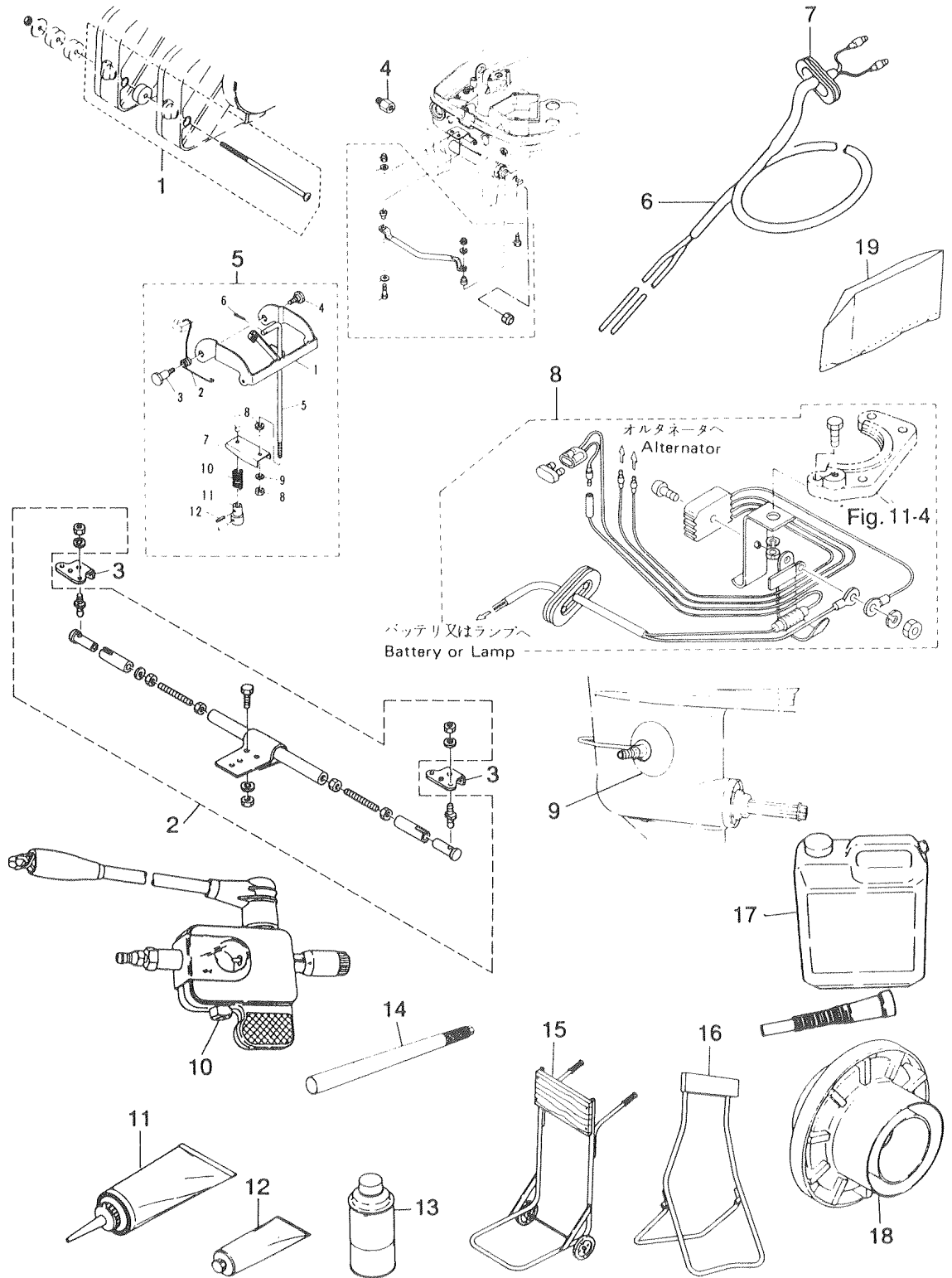

アッセンブリ、キット
 Fig. 24 ASSEMBLY, KIT

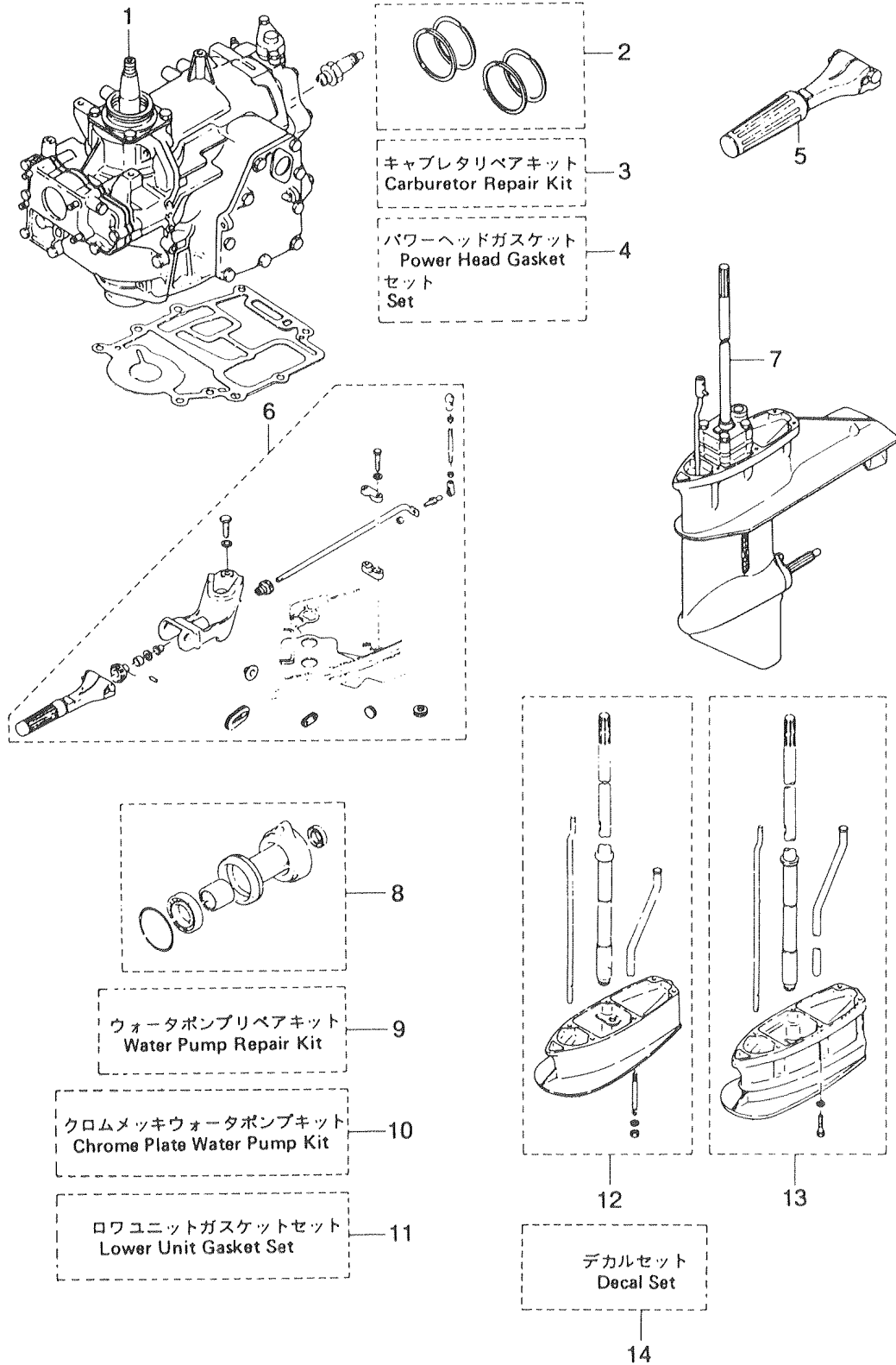

見出番号 Ref. No.	部品番号 Part No.	部 品 名 Part Name	個数 Q'ty		備 考 Remarks
			35 C	40 C	
24-1	361B87100-0	エンジンショートブロック Engine Short Block	1	1	incl. Engine Base Gasket & Spark plugs
24-2	361-87123-0	ピストンリングセット (STD) Piston Ring Set (STD)	1	1	
	361-00011-0	* ピストンリング 1st (STD) Piston Ring 1st (STD)	2	2	
	345-00011-0	* ピストンリング 2nd (STD) Piston Ring 2nd (STD)	2	2	
24-2	361-87124-0	ピストンリングセット (0.5 O/S) Piston Ring Set (0.5 O/S)	1	1	
	361-00014-0	* ピストンリング 1st (0.5 O/S) Piston Ring 1st (0.5 O/S)	2	2	
	345-00014-0	* ピストンリング 2nd (0.5 O/S) Piston Ring 2nd (0.5 O/S)	2	2	
24-3	345-87122-0	キャブレタリペアキット Carburetor Repair Kit	1	1	
	345-02011-0	* ガスケット、キャブレタ Gasket, Carburetor	1	1	
	336-03293-0	* Oリング O-Ring	1	1	
	336-03222-0	* Oリング、1.9 - 64 O-Ring, 1.9 - 64	1	1	
	922503-6412	* スクリュー Screw	4	4	
	334-03231-1	* フロート Float	1	1	
	334-03232-0	* アームピン、フロート Arm Pin, Float	1	1	
	345-03240-0	* バルブシートコンプリート Valve Seat Complete	1	1	
	345-03243-0	* Oリング、1.3 - 5.7 O-Ring, 1.3 - 5.7	1	1	
	344-03244-0	* クリップ Clip	1	1	
	334-03242-0	* バルブピン Valve Pin	1	1	
	346-03265-0	* ストップスクリュー Stop Screw	1	1	
	345-03266-0	* アジャストスクリュー Adjust Screw	1	1	
24-4	361-87121-1	パワーヘッドガスケットセット Power Head Gasket Set	1	1	
	345-01005-0	* ガスケット、シリンダヘッド Gasket, Cylinder Head	1	1	
	346-01032-0	* ガスケット、サーモスタット Gasket, Thermostat	1	1	
	345-02305-0	* ガスケット、エキゾーストカバー Gasket, Exhaust Cover	1	1	
	126-00121-0	* オイルシール、30 - 45 - 8 Oil Seal, 30 - 45 - 8	1	1	
	345-00122-0	* オイルシール、25 - 55 - 10 Oil Seal, 25 - 55 - 10	1	1	
	338-01403-0	* Oリング、2 - 55.5 O-Ring, 2 - 55.5	1	1	

見出番号 Ref. No.	部品番号 Part No.	部 品 名 Part Name	個数 Q'ty			備 考 Remarks
			35 C	40 C		
	345-02104-0	* ガスケットA、インレットマニホールド Gasket A, Inlet Manifold	1	1		
	345-02105-0	* ガスケットB、インレットマニホールド Gasket B, Inlet Manifold	1	1		
	345-02011-0	* ガスケット、キャブレタ Gasket, Carburetor	1	1		
	336-03293-0	* Oリング O-Ring	1	1		
	336-03222-0	* Oリング、1.9 - 64 O-Ring, 1.9 - 64	1	1		
	332-04901-0	* ガスケット、フェルポンプ Gasket, Fuel Pump	1	1		
	346-02235-0	* パッキン Packing	1	1		
	350-05136-0	* Oリング、2.5 - 4.5 O-Ring, 2.5 - 4.5	1	1		
	345-61012-0	* ガスケット、ドライブシャフトハウジング Gasket, Drive Shaft Housing	1	1		
	345-01303-0	* ガスケット、エンジンベース Gasket, Engine Base	1	1		
	345-01215-0	* オイルシール、17 - 30 - 8 Oil Seal, 17 - 30 - 8	1	1		
24-5	3A0S63003-0	ハンドルアッシー Handle Ass'y	1	1		
24-6	361S63000-2	ハンドルキット Handle Kit	1	1		
24-7	361S87301-0	ロウユニットアッシーS Lower Unit Ass'y S	1	1		トランサム(S)用 For transom (S)
24-7	361S87302-0	ロウユニットアッシーL Lower Unit Ass'y L	1	1		トランサム(L)用 For transom (L)
24-8	345S87323-0	プロペラシャフトハウジングアッシー Propeller Shaft Housing Ass'y	1	1		
24-9	361-87322-0	ウォータポンプリペアキット Water Pump Repair Kit	1	1		
	332-65022-0	* キー、ウォータポンプインペラ Key, Water Pump Impeller	1	1		
	345-65021-0	* インペラ、ウォータポンプ Impeller, Water Pump	1	1		
	348-65011-0	* ライナー、ポンプケース Liner, Pump Case	1	1		
	348-65025-0	* ガイドプレート、ウォータポンプ Guide Plate, Water Pum	1	1		
	348-65029-1	* ガスケット、ポンプガイドプレート Gasket, Pump Guide Plate	1	1		
	348-65018-0	* ガスケット、ポンプケース Gasket, Pump Case	1	1		
	910103-5652	* ボルト Bolt	4	4		

見出番号 Ref. No.	部品番号 Part No.	部 品 名 Part Name	個数 Q'ty		備 考 Remarks
			35 C	40 C	
24-10	361-65231-0	クロムメッキウォーターポンプキット Chrome Plated Water Pump Kit	1	1	
	345-65021-0	* インペラ、ウォーターポンプ * Impeller, Water Pump	1	1	
	361-65238-0	* ライナー、クロムメッキポンプケース * Liner, Chrome Plated Pump Case	1	1	
	361-65239-0	* ガイドプレート、クロムメッキウォーターポンプ * Guide Plate, Chrome Plated Water Pump	1	1	
	348-65018-0	* ガasket、ポンプケース * Gasket, Pump Case	1	1	
	348-65029-1	* ガasket、ポンプガイドプレート * Gasket, Pump Guide Plate	1	1	
24-11	361-87321-0	ロウユニットガスケットセット Lower Unit Gasket Set	1	1	
	332-60006-0	* ガasket、8.2 - 15 - 1 * Gasket, 8.2 - 15 - 1	3	3	
	345-60103-0	* Oリング、3.53 - 69.44 * O-Ring, 3.53 - 69.44	1	1	
	345-60111-0	* オイルシール、22 - 36 - 10 * Oil Seal, 22 - 36 - 10	1	1	
	332-60111-0	* オイルシール、17 - 33 - 9.5 * Oil Seal, 17 - 33 - 9.5	1	1	
	345-65015-0	* Oリング、3.2 - 47 * O-Ring, 3.2 - 47	1	1	
	348-65029-1	* ガasket、ポンプガイドプレート * Gasket, Pump Guide Plate	1	1	
	348-65018-0	* ガasket、ポンプケース * Gasket, Pump Case	1	1	
	345-66021-0	* Oリング、1.9 - 6.8 * O-Ring, 1.9 - 6.8	2	2	
	332-66032-0	* Oリング、2.4 - 15.4 * O-Ring, 2.4 - 15.4	1	1	
	301-66025-0	* ガasket、6.2 - 11 - 1 * Gasket, 6.2 - 11 - 1	1	1	
24-12	348S87313-0	エクステンションハウジングキット LL Extension Housing Kit LL	1	1	トランサム (LL) 用 For transom (LL)
24-13	348S87314-0	エクステンションハウジングキット UL Extension Housing Kit UL	1	1	トランサム (UL) 用 For transom (UL)
24-14	361S87801-0	デカルセット Decal Set	-	1	
24-14	370S87801-0	デカルセット Decal Set	1	-	

アッセンブリ、キット (EPタイプ)
Fig. 25 ASSEMBLY, KIT (EP TYPE)

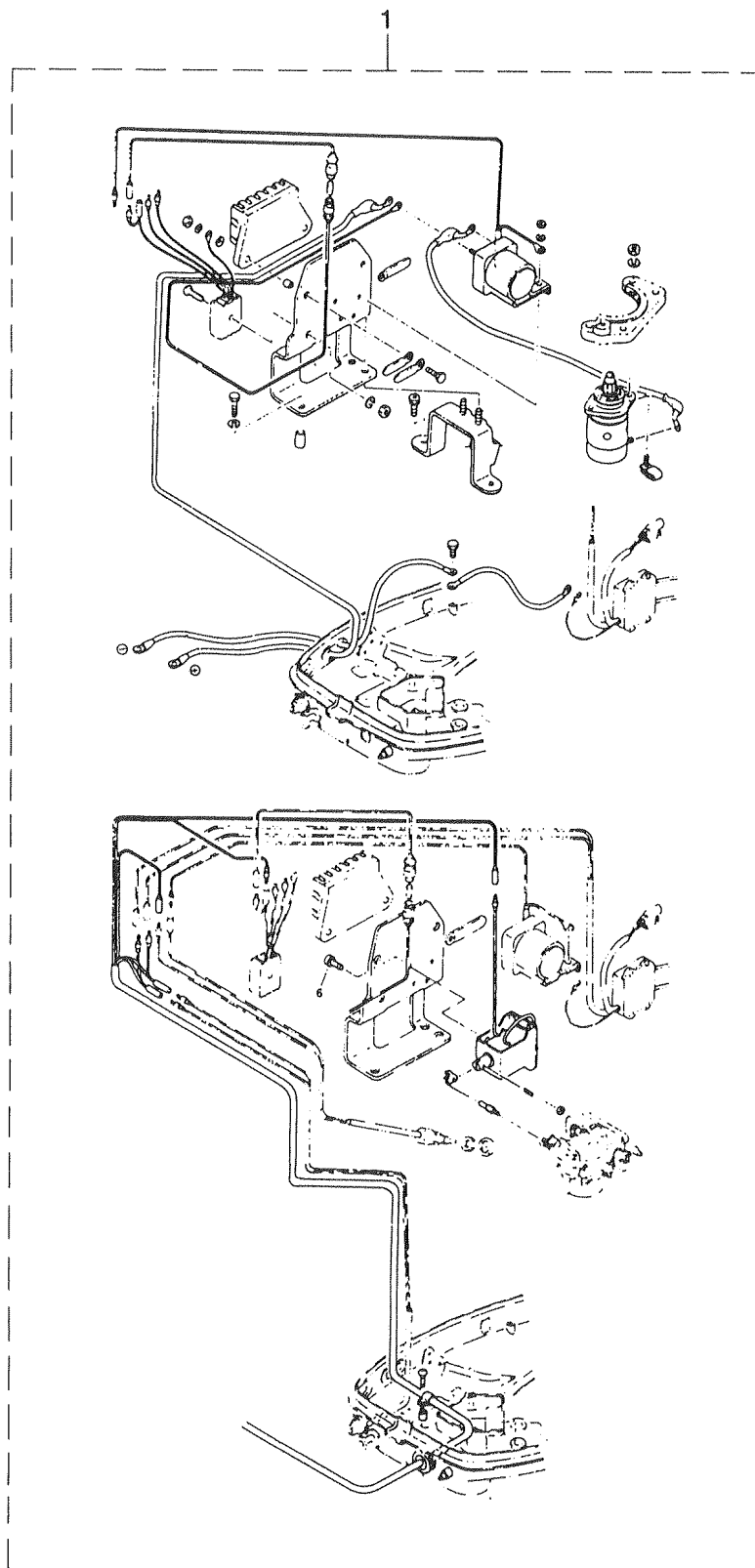

見出番号 Ref. No.	部品番号 Part No.	部 品 名 Part Name	個数 Q'ty		備 考 Remarks
			35 C	40 C	
25-1	361-76000-1	エレクトリックスターキット (Pタイプ) Electric Starter Kit (P type)	1	1	
	346-76010-0	* スタートモータアッシ Starter Motor Ass'y	1	1	
	910103-0830	* ボルト Bolt	2	2	
	345-06971-0	* クランプ、9 - 12U Clamp, 9 - 12U	2	2	
	930103-0800	* ナット Nut	2	2	
	941303-0800	* スプリングワッシャ Spring Washer	2	2	
	346-76040-0	* スタートソレノイド Starter Solenoid	1	1	
	361-76055-0	* ブラケット、チョークソレノイド Bracket, Choke Solenoid	1	1	
	345-76081-0	* ブラケット、ニュートラルスイッチ Bracket, Neutral Switch	1	1	
	910103-0618	* ボルト Bolt	2	2	
	930103-0600	* ナット Nut	2	2	
	941303-0600	* スプリングワッシャ Spring Washer	2	2	
	361-76060-0	* レクチファイアコンプリート Rectifier Complete	1	1	
	921503-0525	* スクリュ Screw	1	1	
	930103-0500	* ナット Nut	1	1	
	941303-0500	* スプリングワッシャ Spring Washer	1	1	
	353-06281-0	* ホルダ、ケーブルターミナル Holder, Cable Terminal	1	1	
	353-06283-0	* カラー、6.4 - 10 - 4.7 Collar, 6.4 - 10 - 4.7	2	2	
	910103-0620	* ボルト Bolt	2	2	
	309-06972-0	* クランプ、6.5 - 47.5P Clamp, 6.5 - 47.5P	3	3	
	941303-0600	* スプリングワッシャ Spring Washer	2	2	
	930103-0600	* ナット Nut	2	2	
	361-76080-0	* ニュートラルスイッチ Neutral Switch	1	1	
	361-76082-0	* プレート、ニュートラルスイッチ Plate, Neutral Switch	1	1	
	398-76083-0	* アクチュエータ、ニュートラルスイッチ Actuator, Neutral Switch	1	1	
	910103-0645	* ボルト Bolt	1	1	
	941303-0600	* スプリングワッシャ Spring Washer	1	1	
	128-02605-1	* スペーサ、6 - 8 - 28.5 Spacer, 6 - 8 - 28.5	1	1	
	910403-6616	* ボルト Bolt	2	2	
	3B2-76062-0	* ヒューズワイヤアッシ Fuse Wire Ass'y	1	1	

アッセンブリ、キット (EFタイプ)
Fig. 26 ASSEMBLY, KIT (EF TYPE)

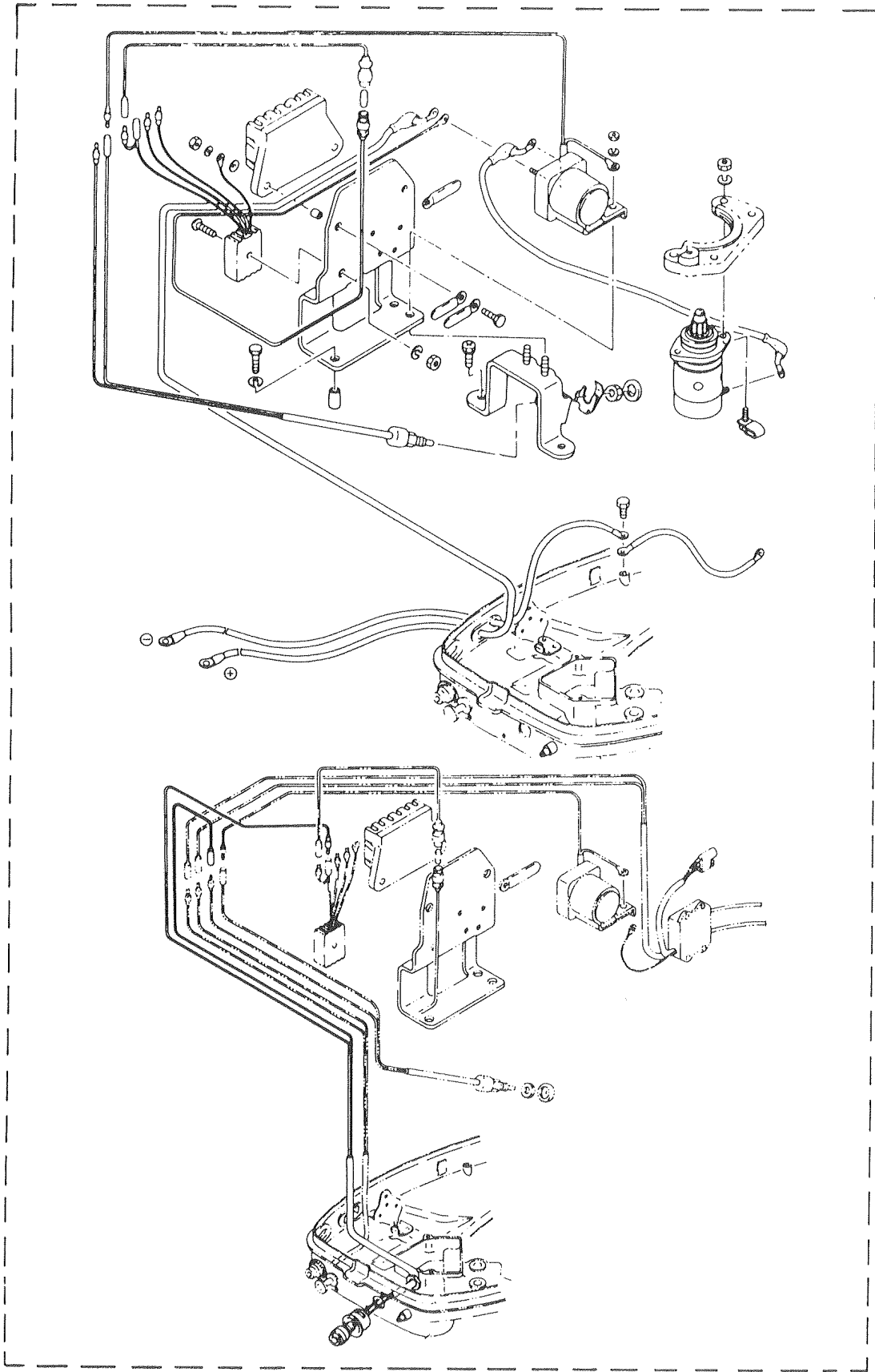

見出番号 Ref. No.	部品番号 Part No.	部 品 名 Part Name	個数 Q'ty			備 考 Remarks
			35 C	40 C		
26-1	361-76300-0	エレクトリックスタータキット(Fタイプ) Electric Starter Kit (F type)	1	1		
	346-76010-0	* スタータモータアッシ Starter Motor Ass'y	1	1		
	910103-0830	* ボルト Bolt	2	2		
	345-06971-0	* クランプ、9-12U Clamp, 9-12U	2	2		
	930103-0800	* ナット Nut	2	2		
	941303-0800	* スプリングワッシャ Spring Washer	2	2		
	346-76040-0	* スタータソレノイド Starter Solenoid	1	1		
	361-76055-0	* ブラケット、チョークソレノイド Bracket, Choke Solenoid	1	1		
	941303-0600	* スプリングワッシャ Spring Washer	2	2		
	930103-0600	* ナット Nut	2	2		
	361-76080-0	* ニュートラルスイッチ Neutral Switch	1	1		
	361-76082-0	* プレート、ニュートラルスイッチ Plate, Neutral Switch	1	1		
	398-76083-0	* アクチュエータ、ニュートラルスイッチ Actuator, Neutral Switch	1	1		
	910103-0645	* ボルト Bolt	1	1		
	941303-0600	* スプリングワッシャ Spring Washer	1	1		
	128-02605-1	* スペーサ、6-8-28.5 Spacer, 6-8-28.5	1	1		
	910403-6616	* ボルト Bolt	2	2		
	3B2-76062-0	* ヒューズワイヤアッシ Fuse Wire Ass'y	1	1		
	3B2-76120-0	* バッテリコード Battery Cord	1	1		2,000mm
	334-76141-0	* アースコード Earth Cord	1	1		150mm
	910103-0612	* ボルト Bolt	1	1		
	3B2-76147-1	* スタータコード Cord, Electric Starter	1	1		200mm
	3A3-76145-0	* キャップ、スタータターミナル Cap, Starter Terminal	2	2		
	3B7-76145-0	* キャップ、コード Cap, Cord	1	1		
	336-76091-0	* バンド、リードワイヤ Band, Lead Wire	2	2		
	361-76026-0	* メインスイッチアッシ Main Switch Ass'y	1	1		
	345-76081-0	* ブラケット、ニュートラルスイッチ Bracket, Neutral Switch	1	1		
	910103-0618	* ボルト Bolt	2	2		
	930103-0600	* ナット Nut	2	2		
	941303-0600	* スプリングワッシャ Spring Washer	2	2		

