

TOHATSU OUTBOARD MOTORS

 **PARTS LIST**

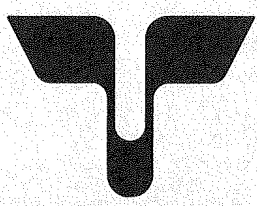
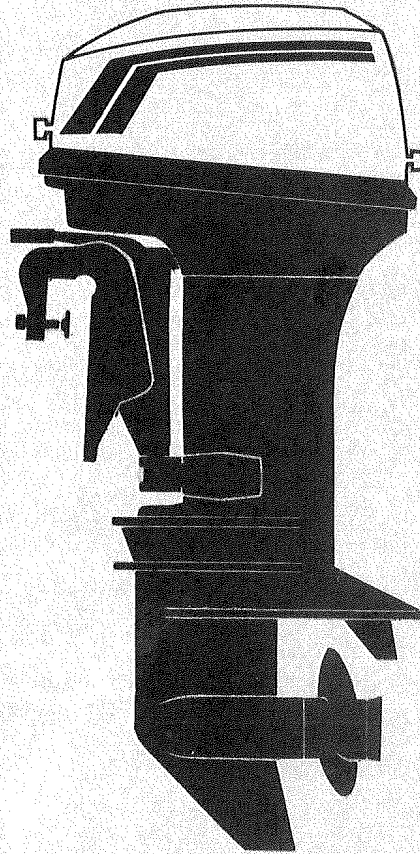

M45A2
M50C
M60A
M70A2

トーハツ株式会社

TOHATSU CORPORATION

OB NO. 002-21028-0

JUN. 1986 M

Copyright © 2008 Tohatsu Corporation. All rights reserved. No part of this manual may be reproduced or transmitted in any form or by any means without the express written permission of Tohatsu Corporation.

Tohatsu Corp. makes no warranty, express or implied, regarding the use of this data. Tohatsu Corp. assumes no responsibility for errors or omissions nor assumes any liability for damages resulting from the use of the information contained herein. In some cases a part design may have changed since this manual was published or may not apply to your particular engine model, or a service/parts bulletin may have been issued containing important information pertaining to this model and/or a particular part. Some parts may be serial number and/or model number specific. You are strongly advised to contact your local dealer to ensure the accuracy of the data contained in this manual and to ensure the data contained in this manual applies to your particular model and serial number.

EXPLANATION OF PARTS LIST

- This parts list contains M45A2/M50C/M60A/M70A2.
- Part numbering system:
Part number consists of 11 digits, and indicates a genuine Tohatsu parts or a commercially available part as follows.

Genuine Tohatsu part:

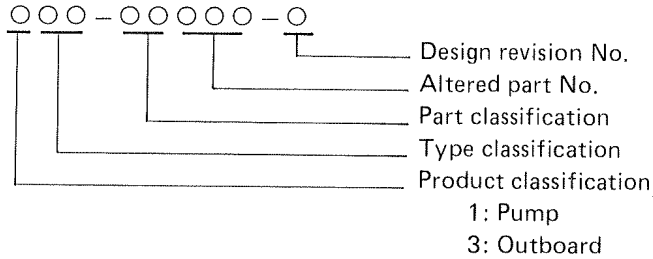

Commercially available part:

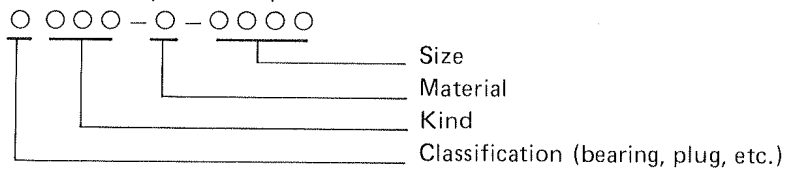

- Please keep the Part List updated each time when receiving the Service Bulletin describing the addition, abolition and/or change of parts.
- Number of part to be sold in the form of assembly is prefixed with *.
- Model M45A2 in this parts list are sold only in Japan.
- The following models are applicable to the parts list.

Applicable model	Equipment number
M45A2	#20001 to
M50C	#20003 to
M60A	#20003 to
M70A2	#20001 to

目 次
CONTENTS

Fig. 1-A	シリンダ・クランクケースアッシ CYLINDER・CRANK CASE ASS'Y	1
Fig. 2-A	ピストン・クランクシャフト PISTON・CRANK SHAFT	5
Fig. 3-A	インレット・リードバルブ INLET・REED VALVE	9
Fig. 4-A	キャブレタ CARBURETOR	11
Fig. 5-A	フュエルポンプ FUEL PUMP	15
Fig. 6-A	マグネト MAGNETO	19
Fig. 7-A	スロットルメカニズム (I) Pタイプ THROTTLE MECHANISM (I) P TYPE	23
Fig. 8-A	スロットルメカニズム (II) Fタイプ・ギヤシフトレバー THROTTLE MECHANISM (II) F TYPE・GEAR SHIFT LEVER	27
Fig. 9-A	バーハンドル BAR HANDLE	31
Fig. 10-A	エレクトリックスタータ (P・Fタイプ共通) ELECTRIC STARTER (Common use for P & E Types)	35
Fig. 11-A	エレクトリックスタータ (Pタイプ専用) ELECTRIC STARTER (Exclusive use for P Type)	37
Fig. 11-B	エレクトリックスタータ (Fタイプ専用) ELECTRIC STARTER (Exclusive use for F Type)	39
Fig. 12-A	ドライブシャフトハウジング・ギヤケース DRIVESHAFT HOUSING・GEAR CASE	41
Fig. 13-A	トランスミッション・ウォータポンプ TRANSMISSION・WATER PUMP	45
Fig. 14-A	ギヤシフト GEAR SHIFT	49
Fig. 15-A	ブラケット・リバースロック BRACKET・REVERSE LOCK	51
Fig. 16-A	モータカバー MOTOR COVER	57
Fig. 17-A	フュエルタンク FUEL TANK	63
Fig. 18-A	オプションパーツ (I) (リモートコントロール他) OPTIONAL PARTS (I) (Remote Control and others)	65
Fig. 19-A	オプションパーツ (II) (スペシャルツール) OPTIONAL PARTS (II) (Special Tool)	67
Fig. 20-A	オプションパーツ (III) (メーター類) OPTIONAL PARTS (III) (Gauges)	69

シリンダ・クランクケースアッシー

Fig. 1-A CYLINDER•CRANKCASE ASS'Y

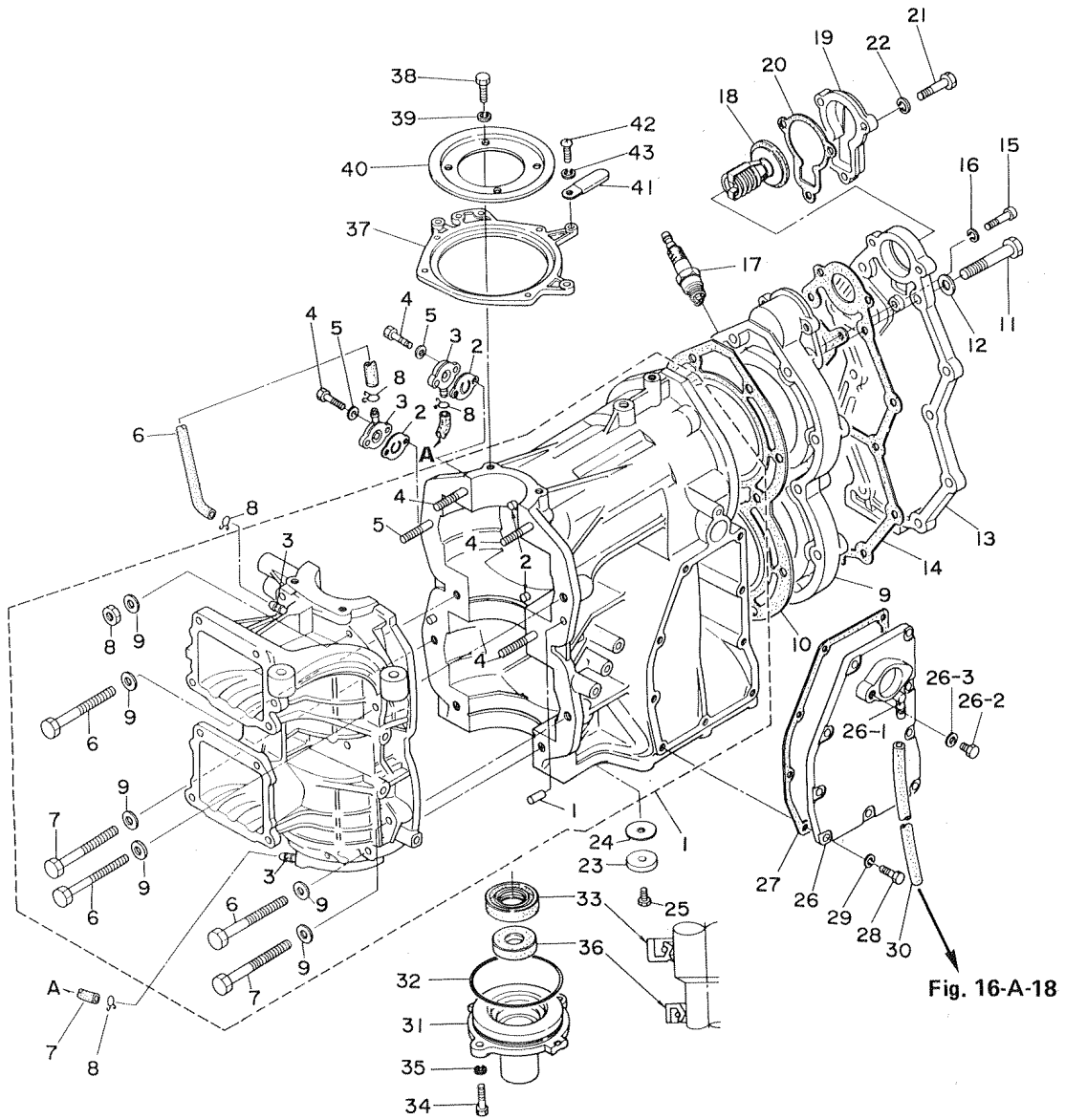

見出番号 Ref. No.	部品番号 Part No.	部 品 名 Part Name	個数 Q'ty				備 考 Remarks Interchangeability
			M 45 A2	M 50 C	M 60 A	M 70 A2	
1-A-1	353-01100-2	シリンダ・クランクケースアッシー Cylinder & Crank Case Ass'y	1	1			
	360-01100-1	シリンダ・クランクケースアッシー Cylinder & Crank Case Ass'y			1	1	
1-A-1-1	345-01111-0	ノック, クランクケース *Knock, Crank Case	2	2	2	2	
1-A-1-2	345-00117-0	ノック, メインベアリング *Knock, Main Bearing	2	2	2	2	
1-A-1-3	338-01131-1	ニップル, ルブリケーションパイプ *Nipple, Lubrication Pipe	2	2	2	2	
1-A-1-4	9153-4-0855	スタッドボルト B *Stud Bolt B	3	3	3	3	
1-A-1-5	9153-4-0840	スタッドボルト C *Stud Bolt C	1	1	1	1	
1-A-1-6	9161-4-0860	ボルト A, クランクケース *Bolt A, Crank Case	4	4	4	4	
1-A-1-7	9161-4-0850	ボルト B, クランクケース *Bolt B, Crank Case	2	2	2	2	
1-A-1-8	9301-1-0800	ナット *Nut	4	4	4	4	
1-A-1-9	345-01015-0	ワッシャ *Washer	10	10	10	10	φ8.5-φ19.5-3.2mm
1-A-2	353-01151-0	チェックバルブ Check Valve	2	2	2	2	
1-A-3	353-01152-0	キャップ Cap	2	2	2	2	
1-A-4	9101-3-0525	ボルト Bolt	4	4	4	4	
1-A-5	9401-3-0500	ワッシャ Washer	4	4	4	4	
1-A-6	9807-3-0380	ルブリケーションパイプA Lubrication Pipe A	1	1	1	1	φ3-φ7-380mm
1-A-7	9807-3-0160	ルブリケーションパイプB Lubrication Pipe B	1	1	1	1	φ3-φ7-160mm
1-A-8	338-01133-0	クリップ Clip	4	4	4	4	
1-A-9	353-01001-1	シリンダヘッド Cylinder Head	1	1			
	360-01001-1	シリンダヘッド Cylinder Head			1	1	
1-A-10	353-01005-1	ヘッドガスケット Head Gasket	1	1			
	360-01005-0	ヘッドガスケット Head Gasket			1	1	
1-A-11	9161-2-0875	ボルト Bolt	11	11	11	11	
1-A-12	345-01015-0	ワッシャ Washer	11	11	11	11	φ8.5-φ19.5-3.2mm
1-A-13	353-01021-1	カバー, シリンダヘッド Cover, Cylinder Head	1	1	1	1	
1-A-14	353-01024-1	ガスケット, ヘッドカバー Gasket, Head Cover	1	1	1	1	
1-A-15	9101-1-0625	ボルト Bolt	3	3	3	3	
1-A-16	9413-2-0600	スプリングワッシャ Spring Washer	3	3	3	3	
1-A-17	9701-0-1009	スパークプラグ Spark Plug	2	2	2	2	市販品 NGK B8HS10
1-A-18	353-01030-0	サーモスタット Thermostat	1	1	1	1	

シリンダ・クランクケースアッシー

Fig. 1-A CYLINDER•CRANKCASE ASS'Y

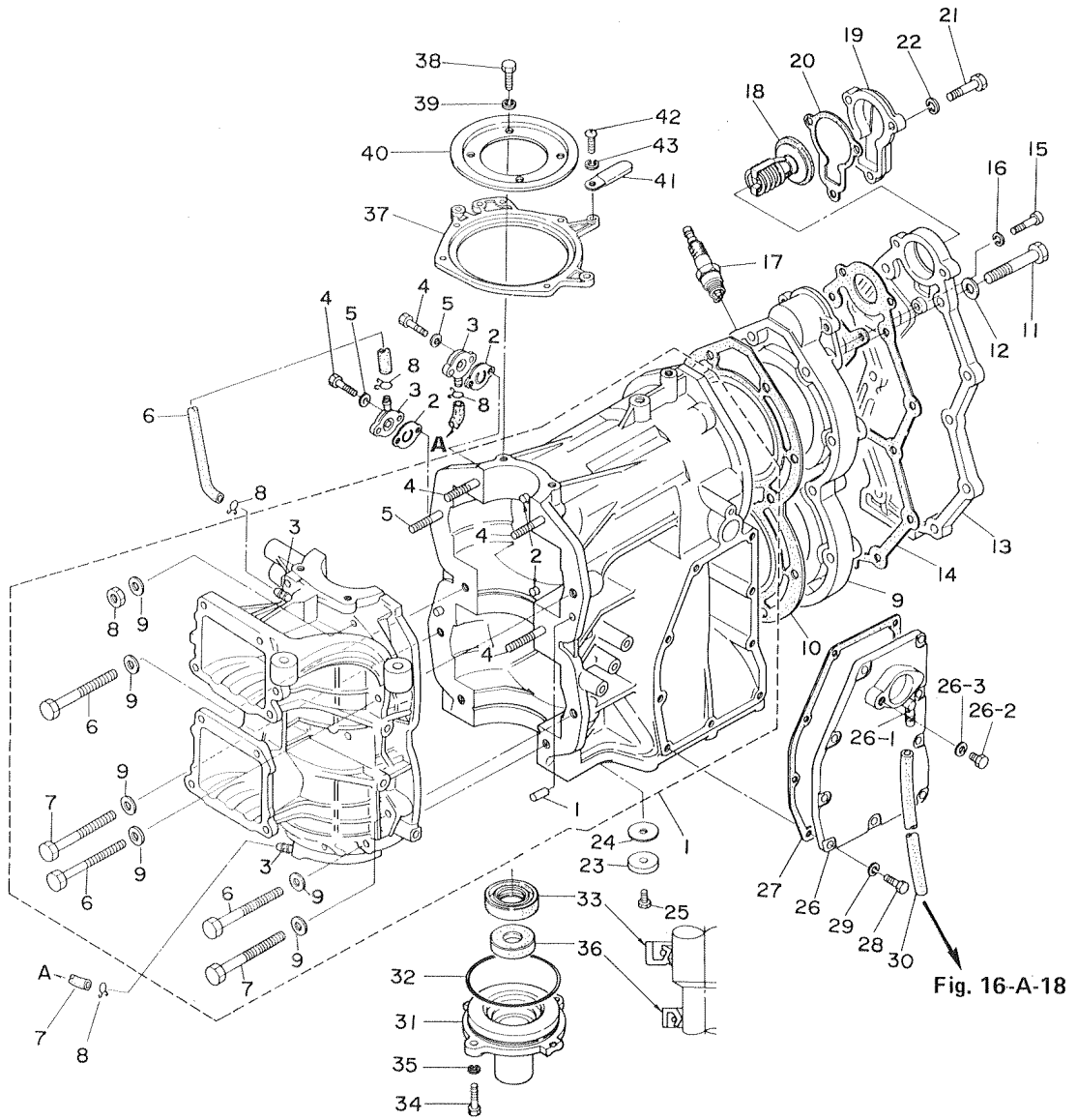

見出番号 Ref. No.	部品番号 Part No.	部 品 名 Part Name	個 数 Q'ty				備 考 Remarks Interchangeability
			M 45 A2	M 50 C	M 60 A	M 70 A2	
1-A-19	353-01031-0	キャップ, サーモスタット Cap, Thermostat	1	1	1	1	
1-A-20	353-01032-0	ガスケット Gasket	1	1	1	1	
1-A-21	9101-3-0640	ボルト Bolt	3	3	3	3	
1-A-22	9413-3-0600	スプリングワッシャ Spring Washer	3	3	3	3	
1-A-23	338-60218-1	エンジンアノード Engine Anode	1	1	1	1	
1-A-24	338-60219-0	ガスケット Gasket	1	1	1	1	
1-A-25	9101-3-0616	ボルト Bolt	1	1	1	1	
1-A-26	353-02301-2	エキゾーストカバー Exhaust Cover	1	1	1	1	
1-A-26-1	353-01137-0	Lニップル *L Nipple	1	1	1	1	
1-A-26-2	9101-1-0808	ウォータープラグ *Water Plug	1	1	1	1	
1-A-26-3	332-60006-0	ガスケットウォータープラグ *Gasket, Water Plug	1	1	1	1	
1-A-27	353-02305-0	ガスケット, エキゾーストカバー Gasket, Exhaust Cover	1	1	1	1	
1-A-28	9101-1-0620	ボルト Bolt	9	9	9	9	()内 P-T/T(II) 使用時 Number(s) in () is require When installing PTT (II)
1-A-29	9413-2-0600	スプリングワッシャ Spring Washer	9	9	9	9	
1-A-30	9810-5-0420	パイプ, ウォータニップル Pipe, Water Nipple	1	1	1	1	φ5-φ10-420mm
1-A-31	353-01210-0	ヘッド, クランクケース Head, Crank Case	1	1	1	1	
1-A-32	151-00053-0	Oリング, クランクケースヘッド O-Ring, Crank Case Head	1	1	1	1	φ2.0-φ66.5
1-A-33	126-00121-0	オイルシールロー, クランクシャフト Oil Seal Lower, Crank shaft	1	1	1	1	φ30-φ45-8mm
1-A-34	9101-3-0620	ボルト Bolt	2	2	2	2	
1-A-35	9413-3-0600	スプリングワッシャ Spring Washer	2	2	2	2	
1-A-36	353-01215-0	オイルシール, ドライブシャフト Oil Seal, Drive Shaft	1	1	1	1	φ16.8-φ28-6mm
1-A-37	353-63723-1	セットリング Set Ring	1	1	1	1	
1-A-38	9101-1-0616	ボルト Bolt	4	4	4	4	
1-A-39	9413-2-0600	スプリングワッシャ Spring Washer	4	4	4	4	
1-A-40	346-63722-1	ガイドプレート Guide Plate	1	1	1	1	
1-A-41	309-06972-0	クランプ, リードワイヤ Clamp, Lead Wire	1	1	1	1	
1-A-42	9215-1-0510	スクリュー Screw	1	1	1	1	
1-A-43	9413-2-0500	スプリングワッシャ Spring Washer	1	1	1	1	

▲印は別紙パーツリスト「パワートリム&ケルト(II)」(No.002-21026-0)を参照下さい。

Please refer to the parts list for POWER TRIM & TILT (II) (No. 002-21026-0) for the ▲ marked parts.

ピストン・クランクシャフト

Fig. 2-A PISTON・CRANKSHAFT

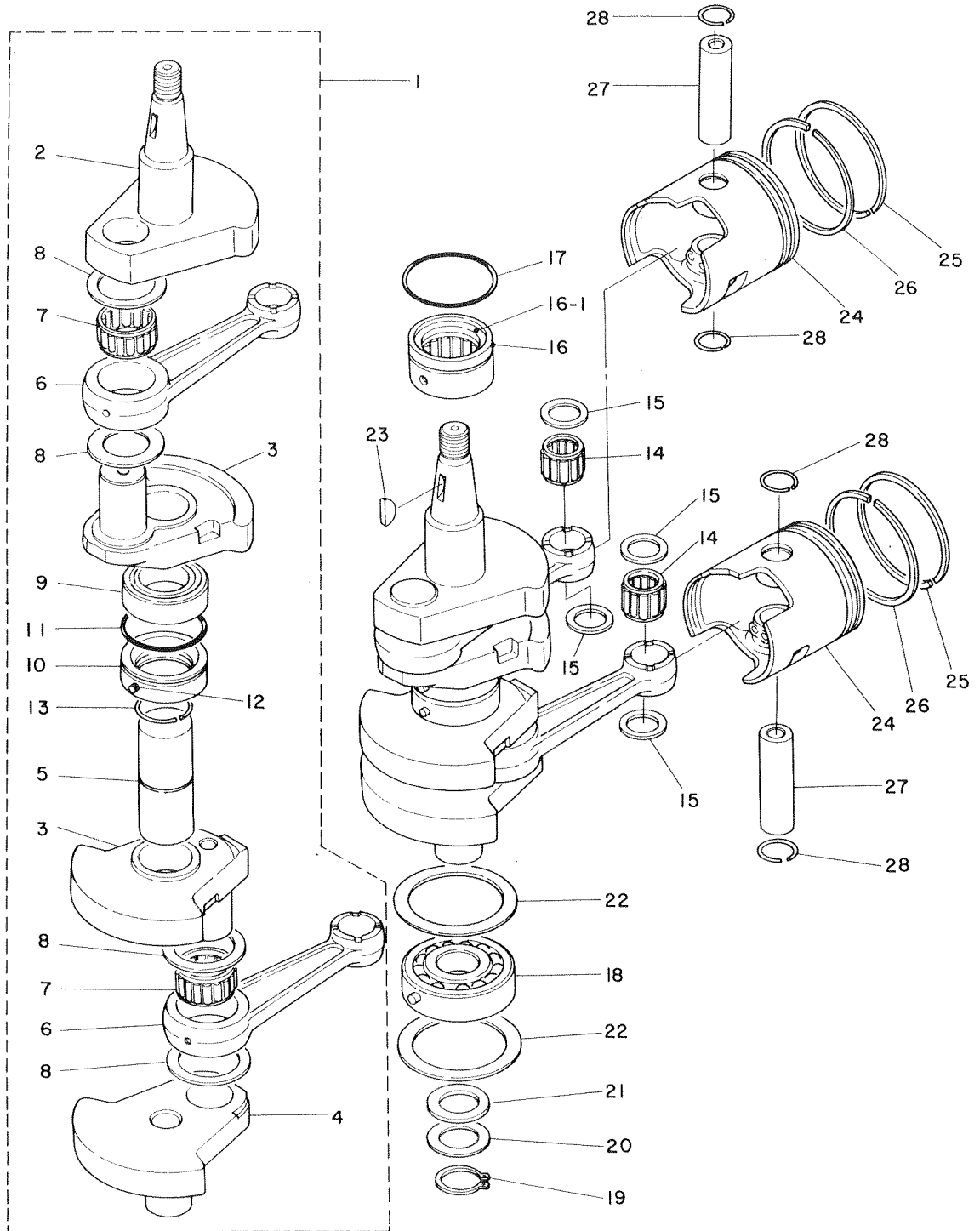

(注) クランクシャフトアッシー……分解不可能。構成部品は原則としてアッシーで購入して下さい。
 (REMARKS) CRANKSHAFT ASS'Y... Unavailable to disassemble. The component parts to be purchased as an ASS'Y basically.

見出番号 Ref. No.	部品番号 Part No.	部 品 名 Part Name	個数 Q'ty				備 考 Remarks Interchangeability	
			M 45 A2	M 50 C	M 60 A	M 70 A2		
2-A-1	353-00030-0	クランクシャフトアッシー Crankshaft Ass'y	1	1				
	360-00030-0	クランクシャフトアッシー Crankshaft Ass'y			1	1		
2-A-2	353-00031-0	クランクシャフト A *Crankshaft A	1	1	1	1		
2-A-3	353-00032-0	クランクシャフト B *Crankshaft B	2	2	2	2		
2-A-4	353-00034-0	クランクシャフト D *Crankshaft D	1	1	1	1		
2-A-5	353-00064-0	センターピン, クランクシャフト *Center Pin, Crankshaft	1	1				
	360-00064-0	センターピン, クランクシャフト *Center Pin, Crankshaft			1	1		
2-A-6	353-00040-0	コネクティングロッド *Connecting Rod	2	2				
	360-00040-0	コネクティングロッド *Connecting Rod			2	2		
2-A-7	353-00043-0	ビッグエンドベアリング *Big End Bearing	2	2				
	360-00043-0	ビッグエンドベアリング *Big End Bearing			2	2		
2-A-8	353-00045-0	ワッシャ, ビッグエンドベアリング *Washer, Big End Bearing	4	4	4	4		
2-A-9	345-00114-0	メインベアリングセンター *Main Bearing Center	1	1				
	360-00114-0	メインベアリングセンター *Main Bearing Center			1	1		
2-A-10	353-00051-0	ラビリンスパッキン *Labyrinth Packing	1	1	1	1		
2-A-11	345-00053-0	Oリング, ラビリンスパッキン *O-Ring, Labyrinth Packing	1	1	1	1	φ2-φ49.5	
2-A-12	9514-2-0306	ノック, ラビリンスパッキン *Knock, Labyrinth Packing	1	1	1	1		
2-A-13	353-00065-0	クリップ, メインベアリングセンター *Clip, Main Bearing Center	1	1				
2-A-14	353-00042-0	スモールエンドベアリング Small End Bearing	2	2	2	2		
2-A-15	353-00046-0	ワッシャ, スモールエンドベアリング Washer, Small End Bearing	4	4	4	4		
2-A-16	353-00113-0	メインベアリングアッパー Main Bearing Upper	1	1	1	1	(オイルシール付) (with oil seal)	
2-A-16-1	353-00121-0	オイルシールアッパー, クランクシャフト *Oil Seal Upper, Crankshaft	1	1	1	1	φ36.5-φ46-8mm	
2-A-17	353-00108-0	Oリング, メインベアリングアッパー O-Ring, Main Bearing Upper	1	1	1	1	φ2-φ44.7	
2-A-18	353-00118-0	メインベアリングロー Main Bearing Lower	1	1	1	1		
2-A-19	9451-2-3000	クリップ Clip	1	1	1	1		
2-A-20	345-00116-0	スペーサ Spacer	1	1	1	1		
2-A-21	345-00141-0	アジャストシム Adjust Shim	A	R	A	R	A	t=0.1,0.15,0.2,0.25
2-A-22	353-00115-0	スラストプレート Thrust Plate	2	2	2	2		
2-A-23	334-00131-0	マグネトキー Magneto Key	1	1	1	1		
2-A-24	353-00001-0	ピストン STD Piston STD	2	2				

ピストン・クランクシャフト

Fig. 2-A PISTON・CRANKSHAFT

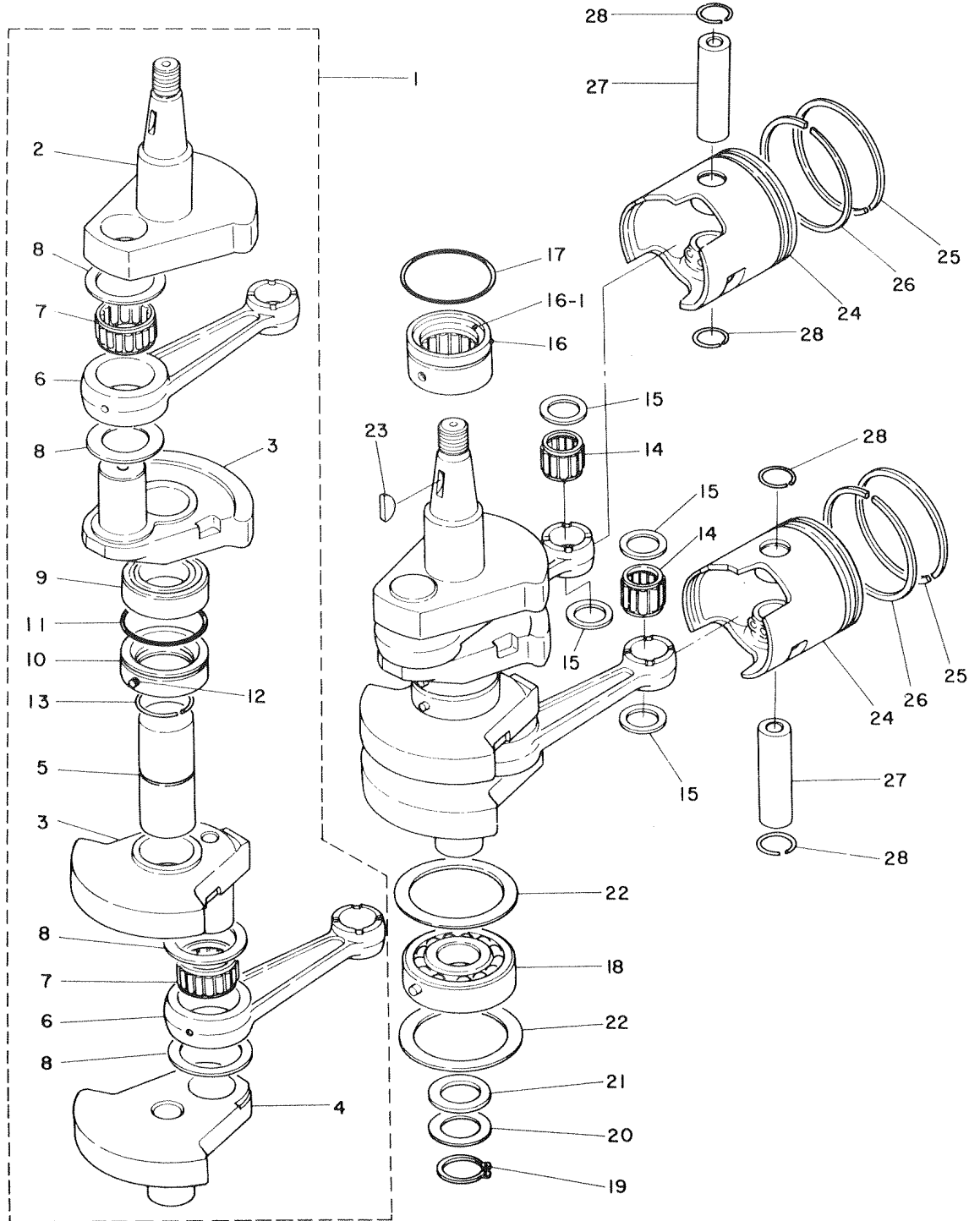

見出番号 Ref. No.	部品番号 Part No.	部 品 名 Part Name	個数 Q'ty				備 考 Remarks Interchangeability
			M 45 A2	M 50 C	M 60 A	M 70 A2	
2-A-24	360-00001-0	ピストンSTD Piston STD			2	2	
	353-00004-0	ピストン 0.5 Piston 0.5 mm O/S	2	2			
	360-00004-0	ピストン 0.5 Piston 0.5 mm O/S			2	2	
2-A-25	353-00011-0	ピストンリング 1st STD Piston Ring 1st STD	2	2			
	360-00011-0	ピストンリング 1st STD Piston Ring 1st STD			2	2	
	353-00014-0	ピストンリング 1st 0.5 Piston Ring 1st 0.5 mm O/S	2	2			
	360-00014-0	ピストンリング 1st 0.5 Piston Ring 1st 0.5 mm O/S			2	2	
2-A-26	353-00012-0	ピストンリング 2nd STD Piston Ring 2nd STD	2	2			
	360-00012-0	ピストンリング 2nd STD Piston Ring 2nd STD			2	2	
	353-00015-0	ピストンリング 2nd 0.5 Piston Ring 2nd 0.5 mm O/S	2	2			
	360-00015-0	ピストンリング 2nd 0.5 Piston Ring 2nd 0.5 mm O/S			2	2	
2-A-27	171-00021-0	ピストンピン Piston Pin	2	2			φ12—φ20—69mm
	360-00021-0	ピストンピン Piston Pin			2	2	φ12—φ20—75mm
2-A-28	353-00024-0	クリップ Clip	4	4	4	4	

インレット・リードバルブ
Fig. 3-A INLET REED VALVE

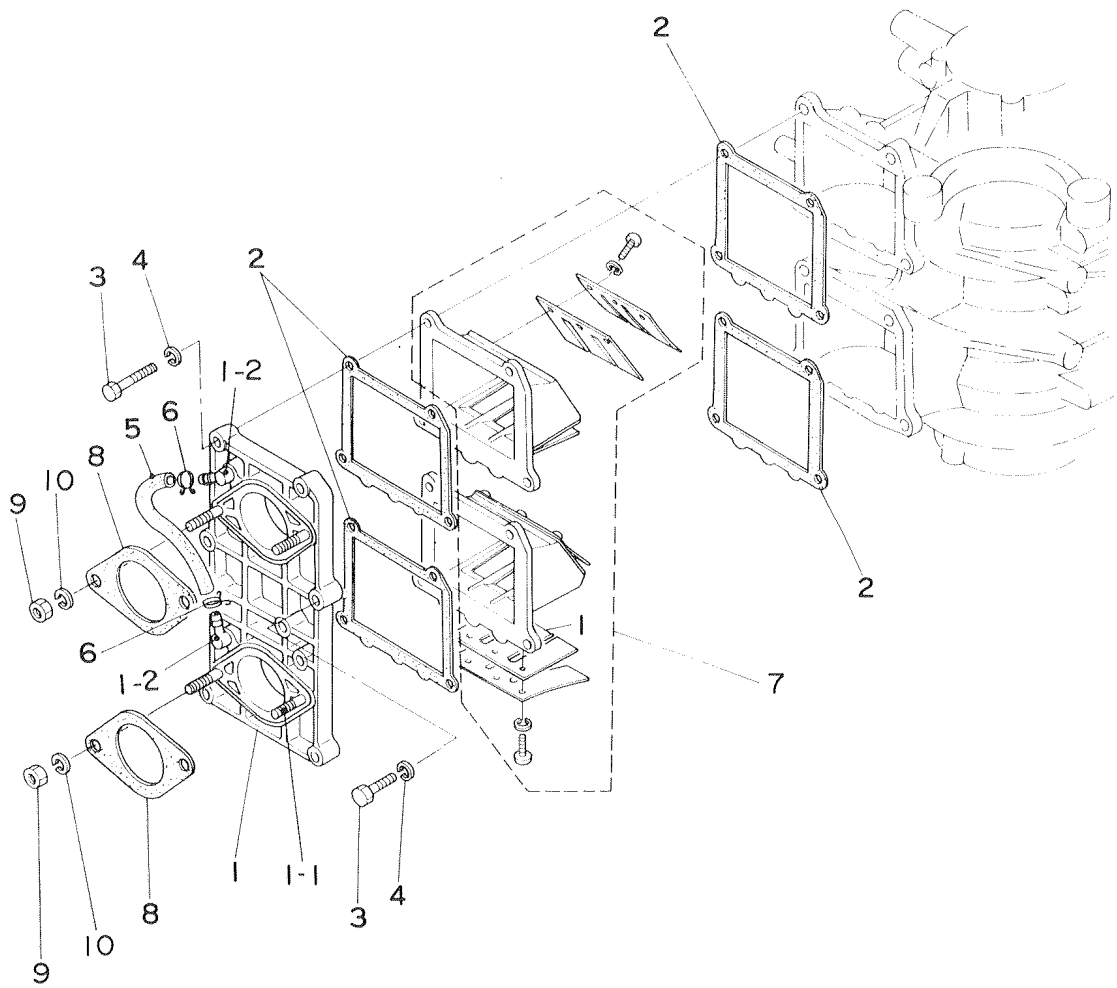

見出番号 Ref. No.	部品番号 Part No.	部 品 名 Part Name	個 数 Q'ty				備 考 Remarks Interchangeability
			M 45 A2	M 50 C	M 60 A	M 70 A2	
3-A-1	353-02010-0	インレットマニホールド Inlet Manifold	1	1	1	1	
3-A-1-1	9153-1-0618	スタッドボルト *Stud Bolt	4	4	4	4	
3-A-1-2	353-01137-0	└ニップル *L-Nipple	2	2	2	2	
3-A-2	353-02104-0	ガスケット Gasket	4	4	4	4	
3-A-3	9101-1-0630	ボルト Bolt	8	8	8	8	
3-A-4	9413-2-0600	スプリングワッシャ Spring Washer	8	8	8	8	
3-A-5	9810-5-0115	パイプ, └ニップル Pipe, L-Nipple	1	1	1	1	φ5-φ10-115mm
3-A-6	338-02215-0	クリップ Clip	2	2	2	2	
3-A-7	353-02100-0	リードバルブアッシ リードバルブ Reed Valve Ass'y	2	2	2	2	
3-A-7-1	353-02111-0	*Reed Valve	4	4	4	4	
3-A-8	346-02011-0	ガスケット, キャブレタ Gasket, Carburetor	2	2	2	2	
3-A-9	9301-3-0600	ナット Nut	4	4	4	4	
3-A-10	9413-3-0600	スプリングワッシャ Spring Washer	4	4	4	4	

キャブレタ
Fig. 4-A CARBURETOR

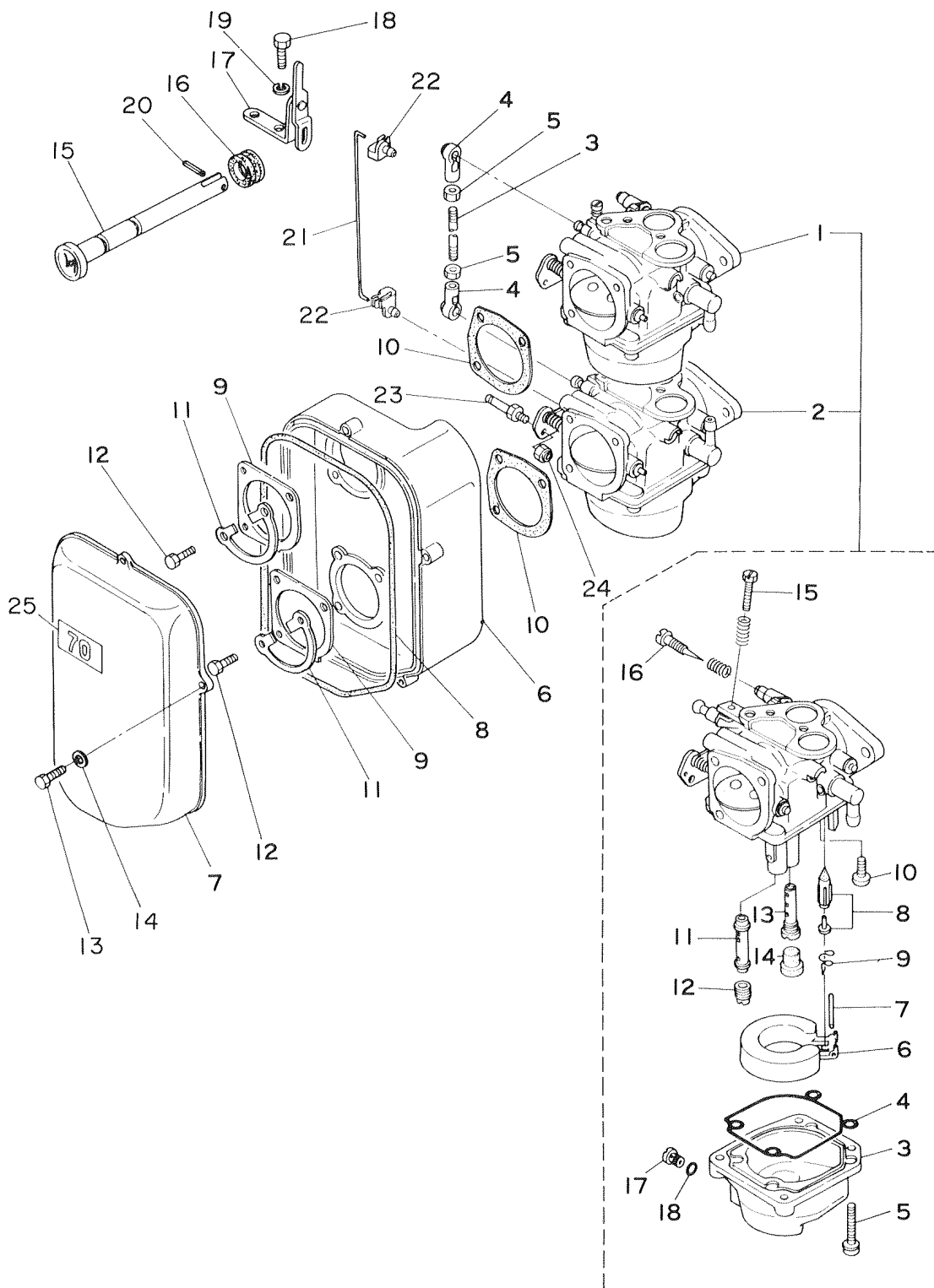

見出番号 Ref. No.	部品番号 Part No.	部 品 名 Part Name	個数 Q'ty				備 考 Remarks Interchangeability
			M 45 A2	M 50 C	M 60 A	M 70 A2	
4-A-1	371-03200-0	キャブレタ アップ アッシ Carburetor Upper Ass'y	1				
	390-03200-0	キャブレタ アップ アッシ Carburetor Upper Ass'y		1			
	389-03200-0	キャブレタ アップ アッシ Carburetor Upper Ass'y			1		
	3A3-03200-0	キャブレタ アップ アッシ Carburetor Upper Ass'y				1	
4-A-1-3	353-03221-0	フロートチャンバー *Float Chamber	2	2	2	2	
4-A-1-4	346-03222-0	Oリング, フロートチャンバー *O-Ring, Float Chamber	2	2	2	2	
4-A-1-5	9225-1-6414	スクリュ *Screw	8	8	8	8	
4-A-1-6	346-03231-0	フロート *Float	2	2	2	2	
4-A-1-7	346-03232-0	アームピン, フロート *Arm Pin, Float	2	2	2	2	
4-A-1-8	346-03240-0	フロートバルブ *Float Valve	2	2	2	2	
4-A-1-9	344-03244-0	クリップ *Clip	2	2	2	2	
4-A-1-10	9215-1-0408	スクリュ *Screw	2	2	2	2	
4-A-1-11	371-03252-0	メインノズル *Main Nozzle	2				
	390-03252-0	メインノズル *Main Nozzle		2			
	3A3-03252-0	メインノズル *Main Nozzle			2	2	
4-A-1-12	371-03251-0	メインジェット #145 *Main Jet #145	2	2			
	389-03251-0	メインジェット #150 *Main Jet #150			2		
	353-03251-0	メインジェット #165 *Main Jet #165				2	
4-A-1-13	360-03255-0	スロージェット #80 *Slow Jet #80	2				
	390-03255-0	スロージェット #82 *Slow Jet #82		2			
	353-03255-1	スロージェット #80 *Slow Jet #80			2		
	3A3-03255-0	スロージェット #75 *Slow Jet #75				2	
4-A-1-14	346-03256-0	ラバーキャップ *Rubber Cap	2	2	2	2	
4-A-1-15	346-03265-0	ストップスクリュ *Stop Screw	2	2	2	2	
4-A-1-16	346-03266-0	アジャストスクリュ *Adjust Screw	2	2	2	2	
4-A-1-17	353-03292-0	ドレンスクリュ *Drain Screw	2	2	2	2	
4-A-1-18	336-03293-0	ガスケット *Gasket	2	2	2	2	
4-A-1-19	334-03242-0	バルブピン *Valve Pin	2	2	2	2	
4-A-2	371-03210-0	キャブレタロワアッシ Carburetor Lower Ass'y	1				
	390-03210-0	キャブレタロワアッシ Carburetor Lower Ass'y		1			

キャブレタ
Fig. 4-A CARBURETOR

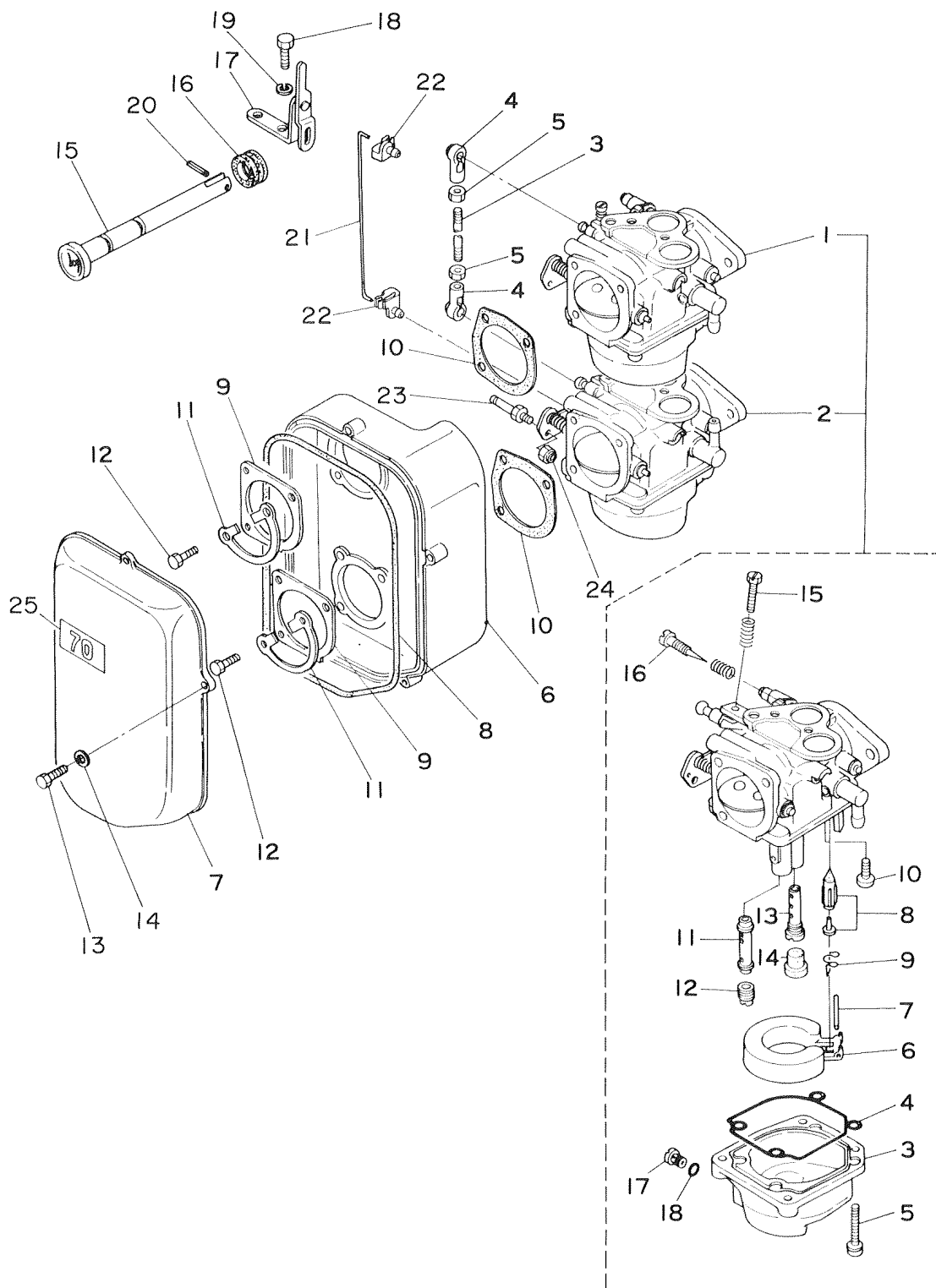

見出番号 Ref. No.	部品番号 Part No.	部 品 名 Part Name	個数 Q'ty				備 考 Remarks Interchangeability
			M 45 A2	M 50 C	M 60 A	M 70 A2	
4-A-2	389-03210-0	キャブレタロワアッシ Carburetor Lower Ass'y			1		
	3A3-03210-0	キャブレタロワアッシ Carburetor Lower Ass'y				1	
4-A-3	353-63709-0	スロットルロッド Throttle Rod	1	1	1	1	φ5-85mm
4-A-4	345-05229-0	キャップ, ボールジョイント Cap, Ball Joint	2	2	2	2	
4-A-5	9301-3-0500	ナット Nut	2	2	2	2	
4-A-6	360-02411-0	エアサイレンサ Air Silencer	1	1	1	1	
4-A-7	353-02415-0	カバー, エアサイレンサ Cover, Air Silencer	1	1	1	1	
4-A-8	353-02418-0	シールラバー Seal Rubber	2	2	2	2	
4-A-9	353-02416-0	シールプレート Seal Plate	2	2	2	2	
4-A-10	346-02414-0	ガスケット Gasket	2	2	2	2	
4-A-11	345-02417-1	ロックプレート Lock Plate	2	2	2	2	
4-A-12	9101-1-0620	ボルト Bolt	4	4	4	4	
4-A-13	9101-3-0520	ボルト, エアサイレンサカバー Bolt, Air Silencer Cover	5	5	5	5	
4-A-14	9401-3-0500	ワッシャ Washer	5	5	5	5	
4-A-15	353-67151-0	チョークロッド Choke Rod	1	1	1	1	(Fタイプ) (For F Type)
4-A-16	345-67193-0	グロメット, チョークロッド Grommet, Choke Rod	1	1	1	1	(Fタイプ) (For F Type)
4-A-17	353-67153-0	チョークリンクアッシ Choke Link Ass'y	1	1	1	1	(Fタイプ) (For F Type)
4-A-18	9101-3-0616	ボルト Bolt	1	1	1	1	(Fタイプ) (For F Type)
4-A-19	9413-3-0600	スプリングワッシャ Spring Washer	1	1	1	1	(Fタイプ) (For F Type)
4-A-20	9514-3-0312	スプリングピン Spring Pin	1	1	1	1	(Fタイプ) (For F Type)
4-A-21	353-67191-0	ロッド, チョークバルブ Rod, Choke Valve	1	1	1	1	
4-A-22	345-05223-1	φ3.5 ロッドスナップ φ3.5 Rod Snap	2	2	2	2	
4-A-23	353-76072-0	ロッド, チョークシャフト Rod, Choke Shaft	1	1	1	1	
4-A-24	9304-6-0400	M4 ナイロンナット M4 Nylon Nut	1	1	1	1	
4-A-25	371-02419-0	シール, カバー Seal, Cover	1				
	390-02419-0	シール, カバー Seal, Cover		1			
	389-02419-0	シール, カバー Seal, Cover			1		
	360-02419-0	シール, カバー Seal, Cover				1	

フュエルポンプ
 Fig. 5-A FUEL PUMP

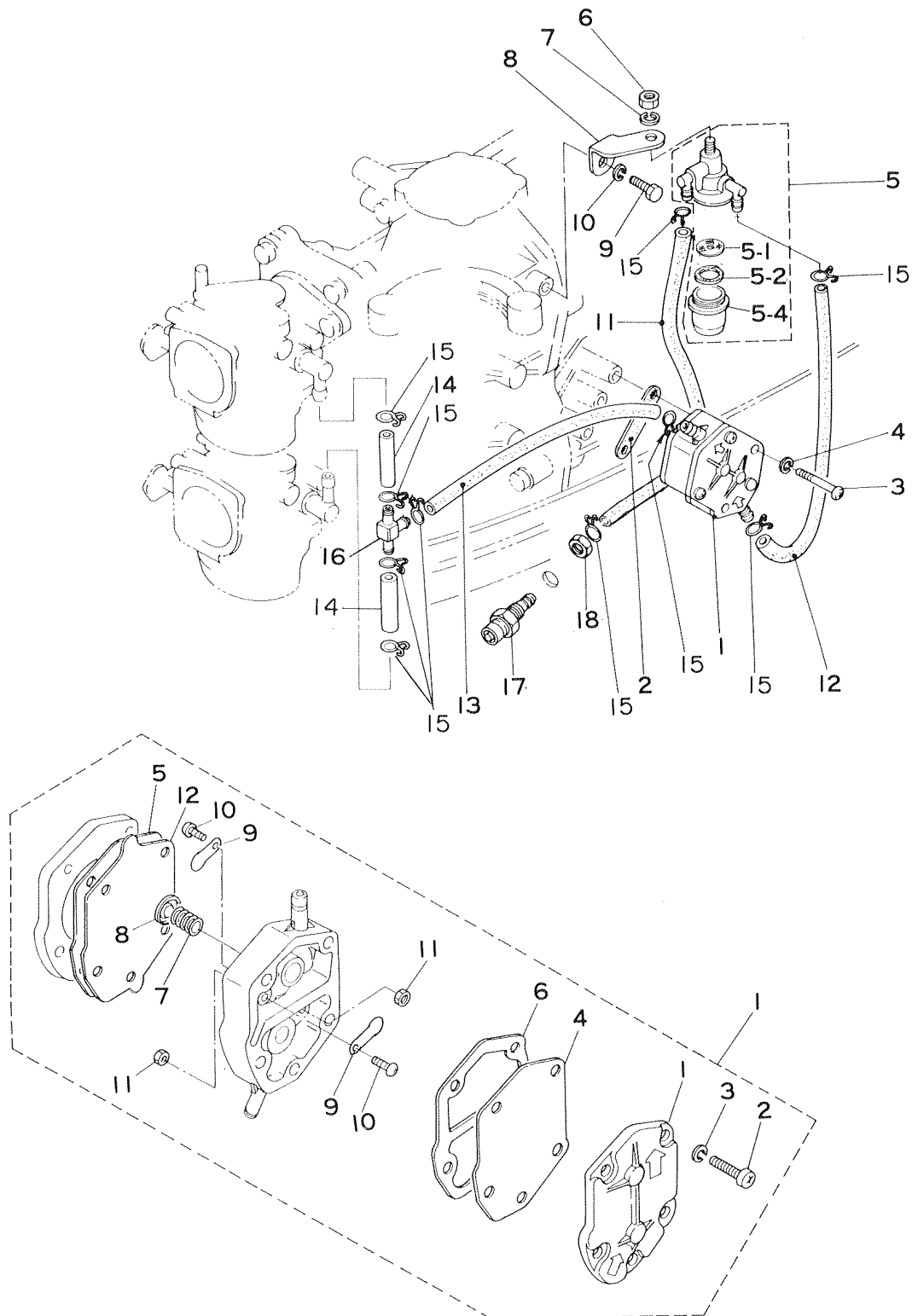

見出番号 Ref. No.	部品番号 Part No.	部 品 名 Part Name	個数 Q'ty				備 考 Remarks Interchangeability
			M 45 A2	M 50 C	M 60 A	M 70 A2	
5-A-1	356-04000-0	フュエルポンプアッシー Fuel Pump Ass'y	1	1	1	1	
5-A-1-1	334-04004-0	ポンプカバー *Pump Cover	1	1	1	1	
5-A-1-2	9215-1-0528	スクリュー *Screw	3	3	3	3	
5-A-1-3	9413-2-0500	スプリングワッシャー *Spring Washer	3	3	3	3	
5-A-1-4	334-04005-0	ダイヤフラム *Diaphragm	1	1	1	1	
5-A-1-5	334-04006-0	ガスケットA, ダイヤラム *Gasket A, Diaphragm	2	2	2	2	
5-A-1-6	334-04007-0	ガスケットB, ダイヤラム *Gasket B, Diaphragm	1	1	1	1	
5-A-1-7	334-04009-0	スプリング *Spring	1	1	1	1	
5-A-1-8	334-04022-0	ガイドプレート, スプリング *Guide Plate, Spring	1	1	1	1	
5-A-1-9	356-04044-0	チェックバルブ *Check Valve	2	2	2	2	
5-A-1-10	356-04045-0	スクリュー *Screw	2	2	2	2	
5-A-1-11	9301-1-0300	ナット *Nut	2	2	2	2	
5-A-1-12	356-04005-0	ダイヤラムB *Diaphragm B	1	1	1	1	
5-A-2	346-04901-0	ガスケット, フュエルポンプ Gasket, Fuel Pump	1	1	1	1	
5-A-3	9215-3-0640	スクリュー Screw	2	2	2	2	
5-A-4	9413-3-0600	スプリングワッシャー Spring Washer	2	2	2	2	
5-A-5	346-02230-0	フュエルフィルタアッシー Fuel Filter Ass'y	1	1	1	1	
5-A-5-1	346-02234-0	フィルタ *Filter	1	1	1	1	
5-A-5-2	336-02235-0	ガスケットA *Gasket A	1	1	1	1	
5-A-5-4	346-02237-0	カップ *Cup	1	1	1	1	
5-A-6	9301-6-0800	ナット Nut	1	1	1	1	
5-A-7	9413-3-0800	スプリングワッシャー Spring Washer	1	1	1	1	
5-A-8	353-02231-0	プレート, フュエルフィルタ Plate, Fuel Filter	1	1	1	1	
5-A-9	9101-1-0614	ボルト Bolt	1	1	1	1	
5-A-10	9413-1-0600	スプリングワッシャー Spring Washer	1	1	1	1	
5-A-11	9810-5-0200	フュエルパイプA Fuel Pipe A	1	1	1	1	φ5-φ10-200mm
5-A-12	9810-5-0210	フュエルパイプB Fuel Pipe B	1	1	1	1	φ5-φ10-210mm
5-A-13	9810-5-0350	フュエルパイプC Fuel Pipe C	1	1	1	1	φ5-φ10-350mm
5-A-14	9810-5-0045	フュエルパイプD Fuel Pipe D	2	2	2	2	φ5-φ10-45mm
5-A-15	338-02215-0	クリップ Clip	10	10	10	10	

フュエルポンプ
Fig. 5-A FUEL PUMP

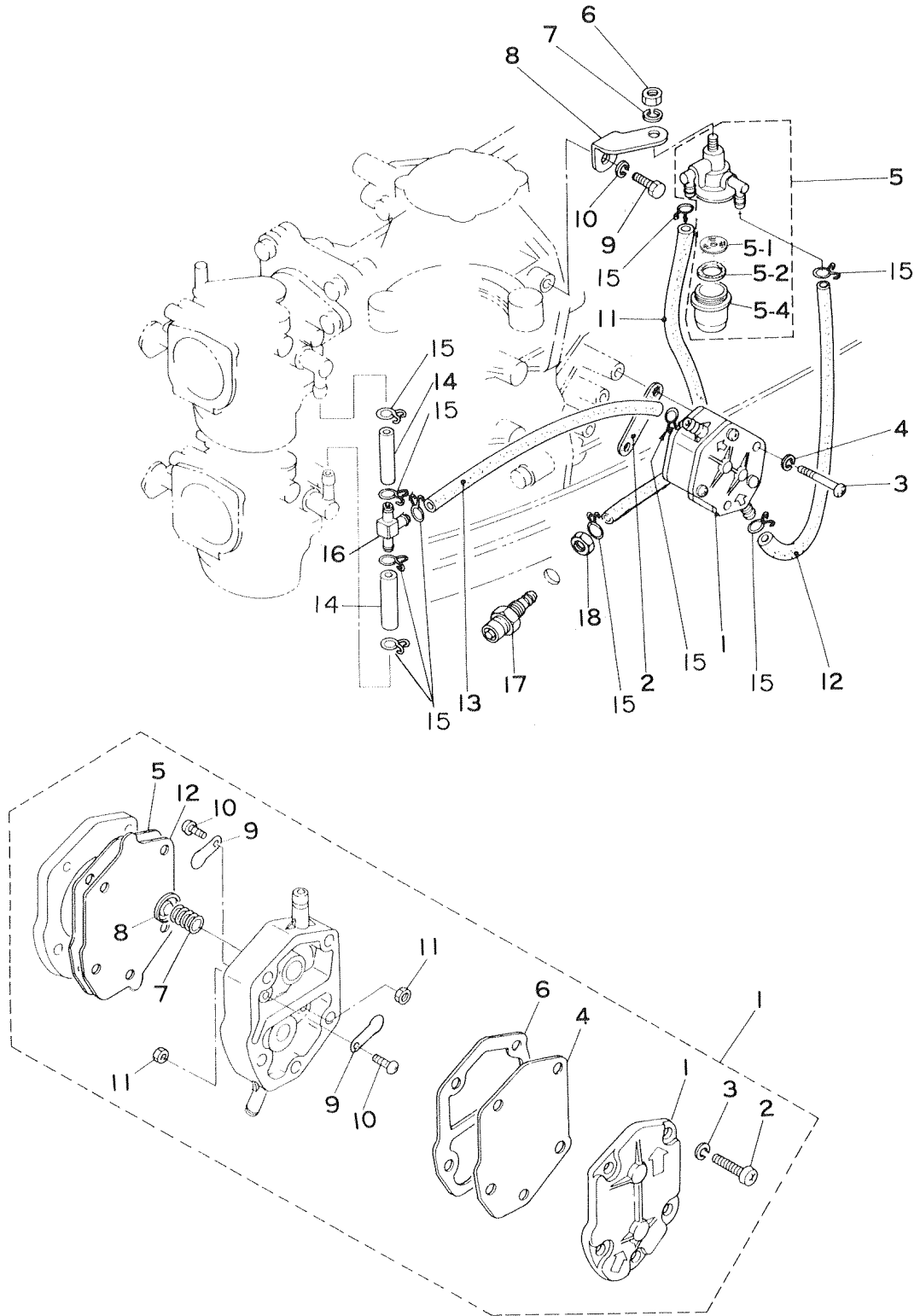

見出番号 Ref. No.	部品番号 Part No.	部 品 名 Part Name	個数 Q'ty				備 考 Remarks Interchangeability
			M 45 A2	M 50 C	M 60 A	M 70 A2	
5-A-16	353-70013-0	パイプジョイント Pipe Joint	1	1	1	1	
5-A-17	345-70260-0	燃料コネクタB Fuel Connector B	1	1	1	1	
5-A-18	9311-3-1000	ナット Nut	1	1	1	1	P1.25

マグネト
Fig. 6-A MAGNETO

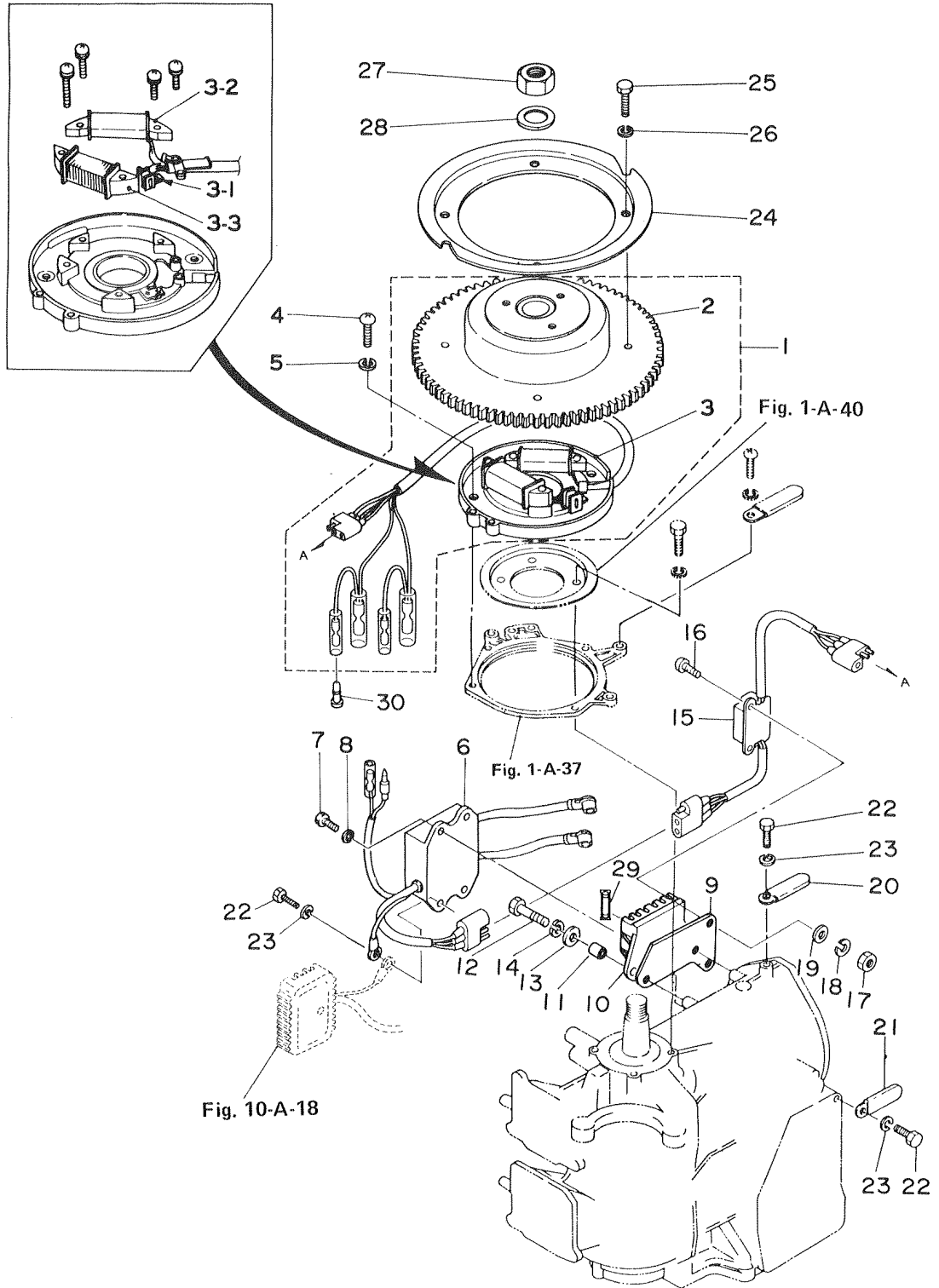

見出番号 Ref. No.	部品番号 Part No.	部 品 名 Part Name	個 数 Q'ty				備 考 Remarks Interchangeability
			M 45 A2	M 50 C	M 60 A	M 70 A2	
6-A-1	353-06290-2	フライホイールマグネットアッシ Flywheel Magneto Ass'y	1	1	1	1	(リングギヤ付) (with Ring Gear)
6-A-2	353-06291-1	フライホイールカップ *Flywheel Cup	1	1	1	1	(リングギヤ付) (with Ring Gear)
6-A-3	353-06202-1	コイルプレートアッシ *Coil Plate Ass'y	1	1	1	1	
6-A-3-1	345-06222-0	トリガコイル **Trigger Coil	1	1	1	1	
6-A-3-2	346-06221-0	エキサイタコイル **Exciter Coil	1	1	1	1	
6-A-3-3	346-06223-0	オルタネータ **Alternator	1	1	1	1	
6-A-4	9215-1-0508	スクリュ Screw	4	4	4	4	
6-A-5	9413-2-0500	スプリングワッシャ Spring Washer	4	4	4	4	
6-A-6	353-06260-1	C. D. イグニッションユニット C.D. Ignition Unit	1	1	1	1	
6-A-7	9101-3-0630	ボルト Bolt	3	3	3	3	
6-A-8	9401-3-0600	ワッシャ Washer	3	3	3	3	
6-A-9	353-06282-0	プレート, ケーブルターミナルホルダ Plate, Cable Terminal Holder	1	1	1	1	
6-A-10	353-06281-0	ホルダ, ケーブルターミナル Holder, Cable Terminal	1	1	1	1	
6-A-11	353-06283-0	カラー, ケーブルターミナルホルダ Collar, Cable Terminal Holder	2	2	2	2	
6-A-12	9101-3-0620	ボルト Bolt	2	2	2	2	
6-A-13	332-66308-0	ワッシャ, ケーブルターミナルホルダ Washer, Cable Terminal Holder	2	2	2	2	φ6.5—φ16—1.5mm
6-A-14	9413-3-0600	スプリングワッシャ Spring Washer	2	2	2	2	
6-A-15	353-06265-1	エレクトロニックセフティガバナ Electronic Safety Governor (E.S.G.)	1	1	1	1	
6-A-16	9215-3-0510	スクリュ Screw	2	2	2	2	
6-A-17	9301-3-0500	ナット Nut	2	2	2	2	
6-A-18	9413-3-0500	スプリングワッシャ Spring Washer	2	2	2	2	
6-A-19	9401-3-0500	ワッシャ Washer	2	2	2	2	
6-A-20	353-06972-0	クランプ Clamp	1	1	1	1	
6-A-21	309-06972-0	クランプ Clamp	1	1	1	1	
6-A-22	9101-3-0612	ボルト Bolt	1	1	1	1	
6-A-23	9413-3-0600	スプリングワッシャ Spring Washer	1	1	1	1	
6-A-24	353-05904-0	スタータプーリ Starter Pulley	1	1	1	1	
6-A-25	9101-3-0616	ボルト Bolt	4	4	4	4	
6-A-26	9413-3-0600	スプリングワッシャ Spring Washer	4	4	4	4	
6-A-27	353-00132-0	ナット, マグネット Nut, Magneto	1	1	1	1	

マグネト
Fig. 6-A MAGNETO

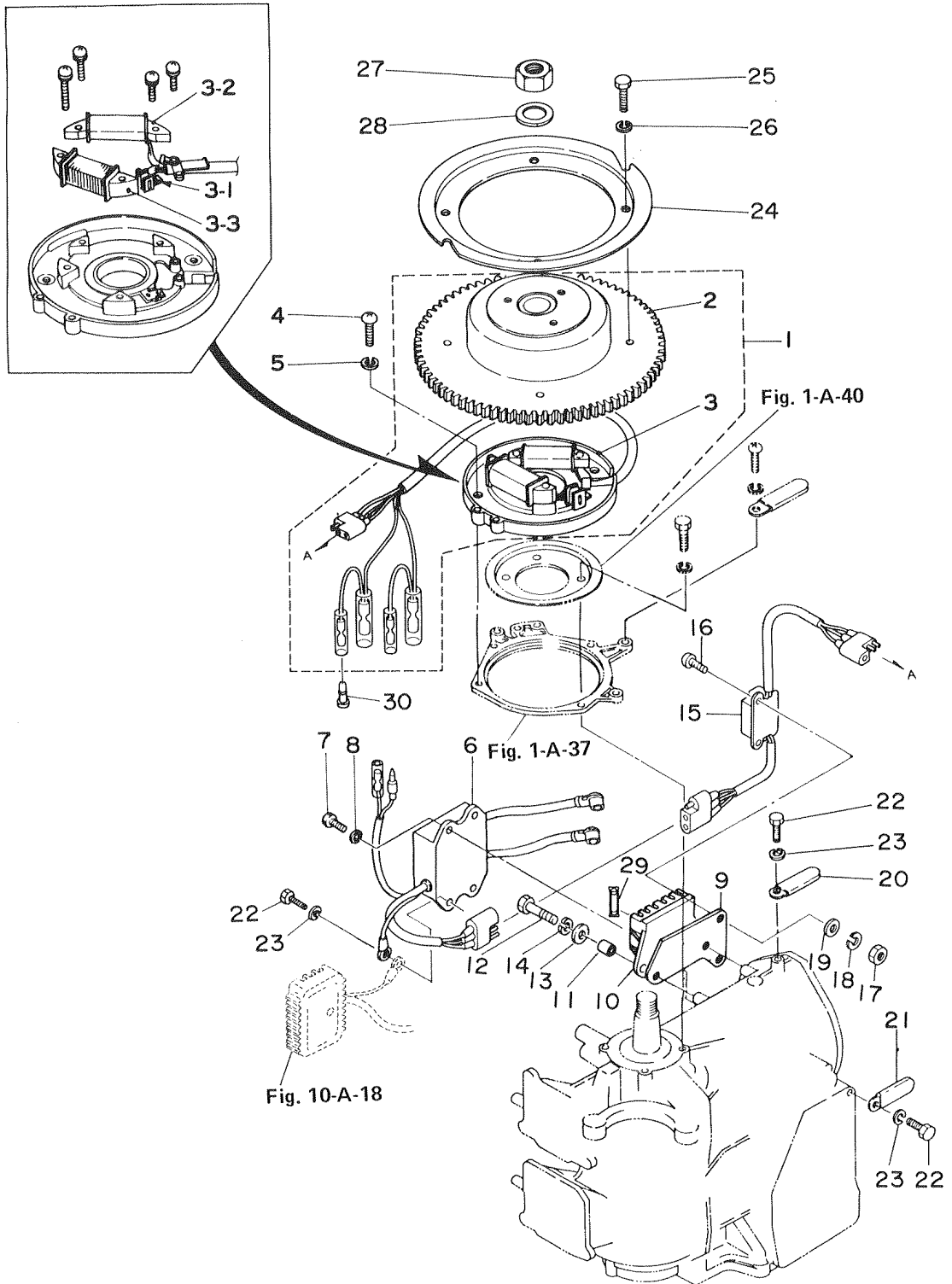

スロットルメカニズム (I)(Pタイプ)

Fig. 7-A THROTTLE MECHANISM (I) "P" TYPE

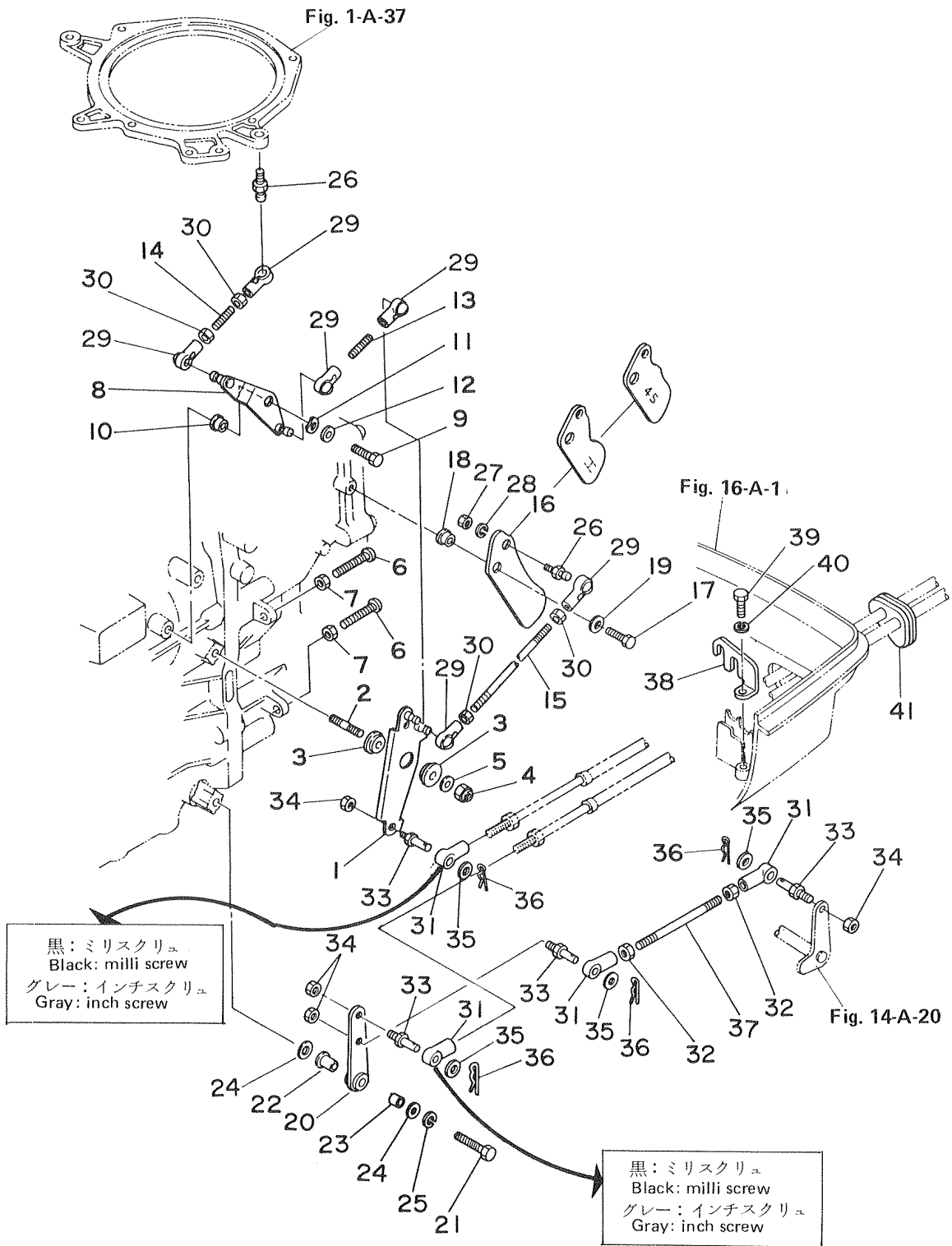

見出番号 Ref. No.	部品番号 Part No.	部 品 名 Part Name	個数 Q'ty				備 考 Remarks Interchangeability
			M 45 A2	M 50 C	M 60 A	M 70 A2	
7-A-1	371-63711-0	アドバンサアーム A Advancer Arm A	1	1	1	1	
7-A-2	9153-3-0820	スタッドボルト Stud Bolt	1	1	1	1	
7-A-3	345-63713-0	ブッシング Bushing	2	2	2	2	
7-A-4	9304-6-0800	M8 ナイロンナット M8 Nylon Nut	1	1	1	1	
7-A-5	9401-3-0800	ワッシャ Washer	1	1	1	1	
7-A-6	9215-3-0530	ストッパー アドバンサアーム Stopper, Advancer Arm	2	2	2	2	
7-A-7	9301-3-0500	ナット Nut	2	2	2	2	
7-A-8	353-63712-0	アドバンサアーム B Advancer Arm B	1	1	1	1	
7-A-9	9101-3-0616	ボルト Bolt	1	1	1	1	
7-A-10	346-63721-0	ブッシング Bushing	1	1	1	1	
7-A-11	9414-3-1000	ウェーブワッシャ Wave Washer	1	1	1	1	
7-A-12	332-66308-0	ワッシャ Washer	1	1	1	1	φ6.5-φ16-1.5mm
7-A-13	353-63708-0	アドバンサリンクロッド Advancer Link Rod	1	1	1	1	φ5-28mm
7-A-14	353-63708-0	タイミングリンクロッド Timing Link Rod	1	1	1	1	φ5-28mm
7-A-15	353-63716-1	スロットルリンクロッド Throttle Link Rod	1	1	1	1	
7-A-16	371-63718-0	スロットルカム Throttle Cam	1	1			Mark "45"
	360-63718-1	スロットルカム Throttle Cam			1		
	3A3-63718-0	スロットルカム Throttle Cam				1	Mark "H"
7-A-17	9101-3-0616	ボルト Bolt	1	1	1	1	
7-A-18	353-63721-0	ブッシング, スロットルカム Bushing, Throttle Cam	1	1	1	1	
7-A-19	332-66308-0	ワッシャ Washer	1	1	1	1	φ6.5-φ16-1.5mm
7-A-20	353-66122-0	シフトアーム Shift Arm	1	1	1	1	
7-A-21	9101-3-0835	ボルト, シフトアーム Bolt, Shift Arm	1	1	1	1	
7-A-22	345-05212-0	ブッシング Bushing	1	1	1	1	
7-A-23	348-05232-0	カラー Collar	1	1	1	1	
7-A-24	9401-3-0800	ワッシャ Washer	2	2	2	2	
7-A-25	9413-3-0800	スプリングワッシャ Spring Washer	1	1	1	1	
7-A-26	346-05228-0	ボールジョイント Ball Joint	2	2	2	2	
7-A-27	9301-3-0600	ナット Nut	1	1	1	1	

スロットルメカニズム (I)(Pタイプ)
Fig. 7-A THROTTLE MECHANISM (I) "P" TYPE

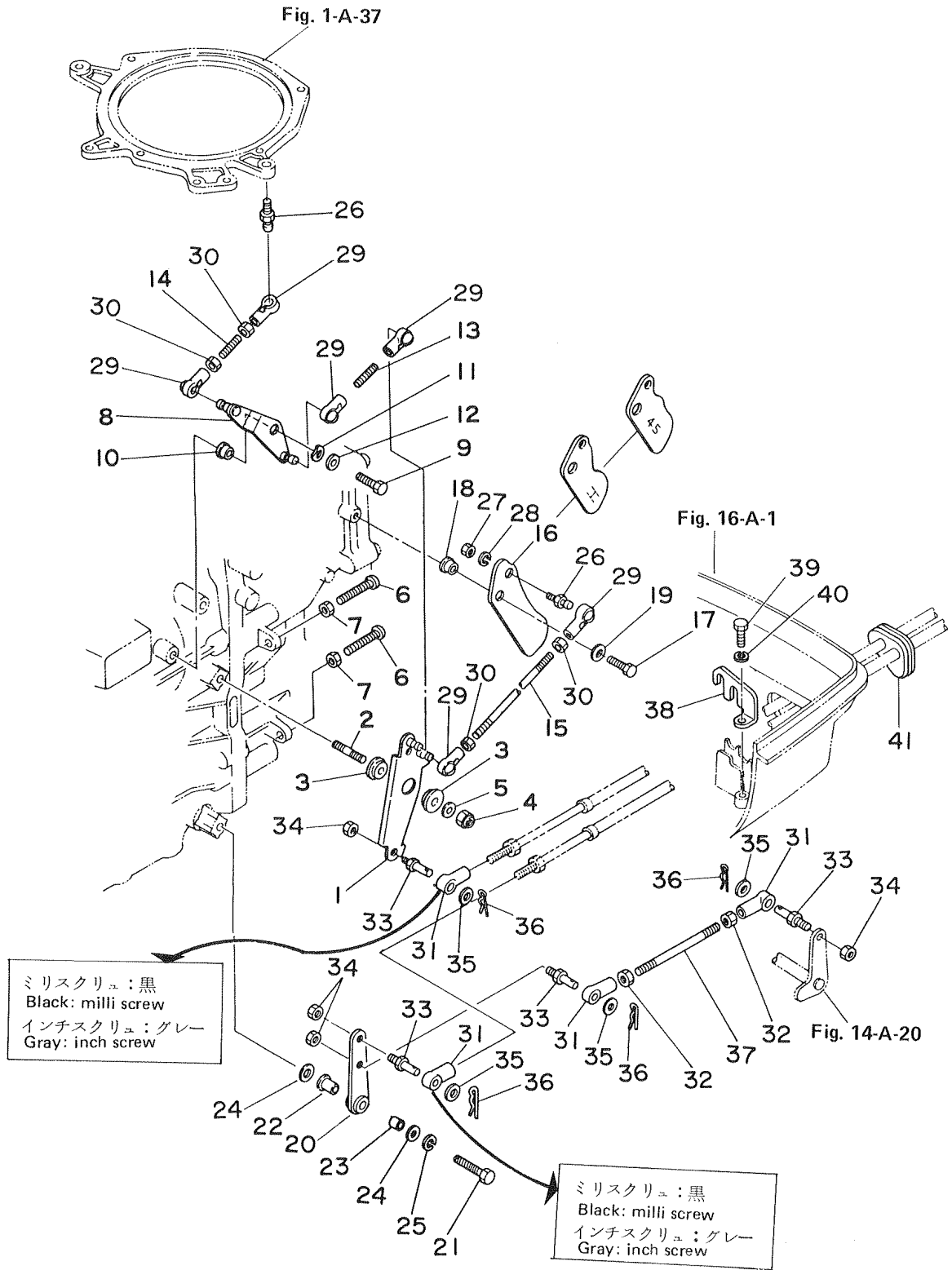

見出番号 Ref. No.	部品番号 Part No.	部 品 名 Part Name	個数 Q'ty				備 考 Remarks Interchangeability
			M 45 A2	M 50 C	M 60 A	M 70 A2	
7-A-28	9413-3-0600	スプリングワッシャ Spring Washer	2	2	2	2	
7-A-29	345-05229-0	キャップ, ボールジョイント Cap, Ball Joint	6	6	6	6	
7-A-30	9301-3-0500	ナット Nut	4	4	4	4	M45A2 # 20001 ~ 20035 M50C # 20003 ~ 20232 M60A # 20003 ~ 20248 M70A2 # 20001 ~ 20659
7-A-31	353-83715-0	ケーブルジョイント Cable Joint	4	4	4	4	
7-A-31	353-83715-0	ケーブルジョイント Cable Joint	2	2	2	2	
7-A-32	9301-3-0500	ナット, ケーブルジョイント Nut, Cable Joint	2	2	2	2	
7-A-33	353-83728-0	ケーブルピン Cable Pin	4	4	4	4	
7-A-34	9301-3-0600	ナット Nut	4	4	4	4	
7-A-35	353-83719-0	ワッシャ, ケーブルピン Washer, Cable Pin	4	4	4	4	
7-A-36	9516-3-0800	スナップピン Snap Pin	4	4	4	4	
7-A-37	353-05222-0	ロッド, シフトアーム Rod, Shift Arm	1	1	1	1	φ4.5-84mm
7-A-38	353-83820-0	ケーブルクリップ Cable Clip	1	1	1	1	
7-A-39	9101-3-0616	ボルト Bolt	1	1	1	1	
7-A-40	9413-3-0600	スプリングワッシャ Spring Washer	1	1	1	1	
7-A-41	353-83732-0	グロメット, リモートコントロールケーブル Grommet, Remote Control Cable	1	1	1	1	
7-A-31	3A3-83715-0	ケーブルジョイント (インチ) Cable Joint (inch)	2	2	2	2	M45A2 # 200036 ~ M50C # 20233 ~ M60A # 20249 ~ M70A2 # 20660 ~

スロットルメカニズム(II) Fタイプ ギヤシフトレバー
Fig. 8-A THROTTLE MECHANISM (II) F TYPE GEAR SHIFT LEVER

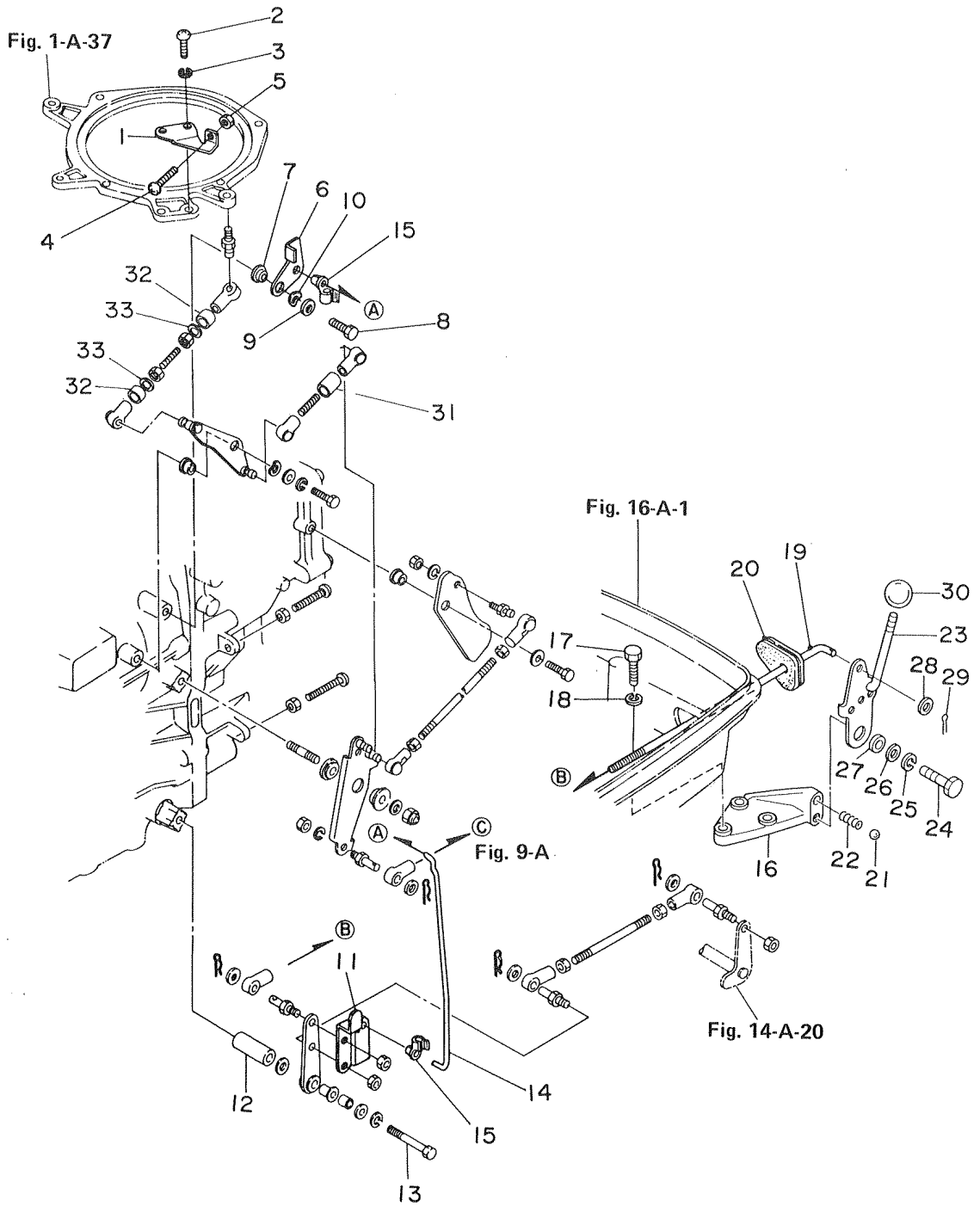

見出番号 Ref. No.	部品番号 Part No.	部 品 名 Part Name	個数 Q'ty				備 考 Remarks Interchangeability
			M 45 A2	M 50 C	M 60 A	M 70 A2	
8-A-1	353-63725-0	プレート, スロットルアジャスト Plate Throttle Adjust	1	1	1	1	
8-A-2	9215-1-0510	スクリュー Screw	2	2	2	2	
8-A-3	9413-2-0500	スプリングワッシャ Spring Washer	2	2	2	2	
8-A-4	9215-3-0530	ストップ, スロットル Stopper, Throttle	1	1	1	1	
8-A-5	9301-3-0500	ナット Nut	1	1	1	1	
8-A-6	353-05211-0	アームA, スロットルストップ Arm A, Throttle Stop	1	1	1	1	
8-A-7	346-63721-0	ブッシング Bushing	1	1	1	1	φ6.2-φ16-5mm
8-A-8	9101-3-0616	ボルト Bolt	1	1	1	1	
8-A-9	332-66308-0	ワッシャ Washer	1	1	1	1	φ6.5-φ16-1.5mm
8-A-10	9414-3-1000	ウェーブワッシャ Wave Washer	1	1	1	1	
8-A-11	353-05213-0	アームB, スロットルストップ Arm B, Throttle Stop	1	1	1	1	
8-A-12	353-66123-0	カラー, シフトアーム Collar, Shift Arm	1	1	1	1	φ8.3-φ20-27mm
8-A-13	9161-3-0860	ボルト, シフトアーム Bolt, Shift Arm	1	1	1	1	
8-A-14	353-05221-0	ロッド, スロットルストップ Rod, Throttle Stop	1	1	1	1	
8-A-15	345-05224-0	φ5 ロッドスナップ φ5 Rod Snap	2	2	2	2	
8-A-16	353-66115-1	ホルダ, シフトレバーストップ Holder, Shift Lever Stopper	1	1	1	1	
8-A-17	9101-3-0620	ボルト Bolt	3	3	3	3	
8-A-18	9413-3-0600	スプリングワッシャ Spring Washer	3	3	3	3	
8-A-19	353-66134-0	ロッド, シフトレバーストップ Rod, Shift Lever Stopper	1	1	1	1	
8-A-20	353-66226-0	グロメット, シフトロッド Grommet, Shift Rod	1	1	1	1	
8-A-21	9650-2-1605	ストップ, シフトレバー Stopper, Shift Lever	1	1	1	1	
8-A-22	332-66112-0	スプリング, シフトレバーストップ Spring, Shift Lever Stopper	1	1	1	1	
8-A-23	353-66121-1	ストッププレート, シフトレバー Stopper Plate, Shift Lever	1	1	1	1	
8-A-24	9101-3-0825	ボルト Bolt	1	1	1	1	
8-A-25	9413-3-0800	スプリングワッシャ Spring Washer	1	1	1	1	
8-A-26	9401-3-0800	ワッシャ Washer	1	1	1	1	
8-A-27	353-66124-0	カラー, ストッププレート Collar, Stopper Plate	1	1	1	1	
8-A-28	9401-3-0500	ワッシャ Washer	1	1	1	1	
8-A-29	9515-3-0212	スプリットピン Split Pin	1	1	1	1	
8-A-30	353-66111-0	ヘッド, シフトレバー Head, Shift Lever	1	1	1	1	

スロットルメカニズム(II) Fタイプ ギヤシフトレバー
 Fig. 8-A THROTTLE MECHANISM (II) F TYPE·GEAR SHIFT LEVER

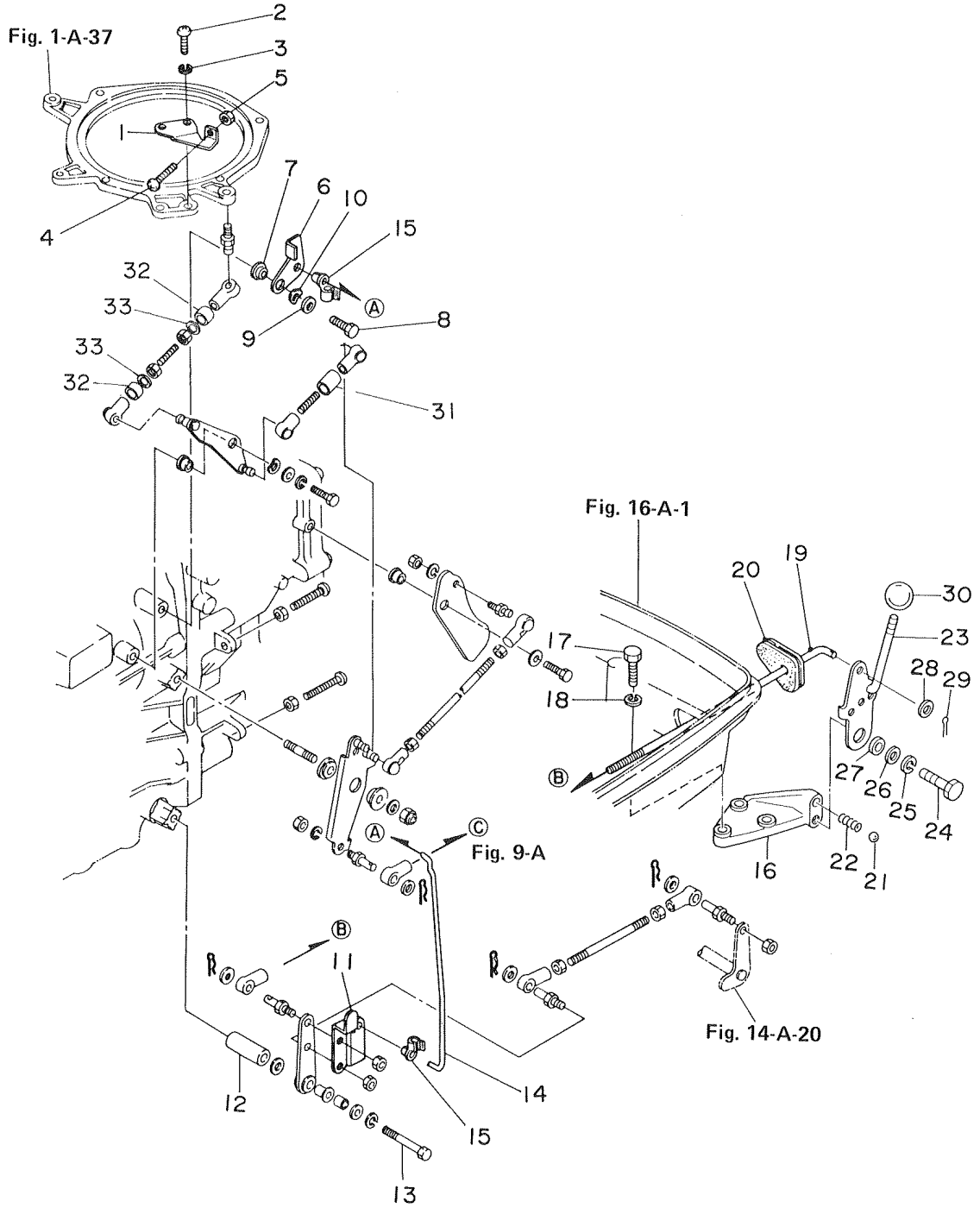

バーハンドル

Fig. 9-A BAR HANDLE

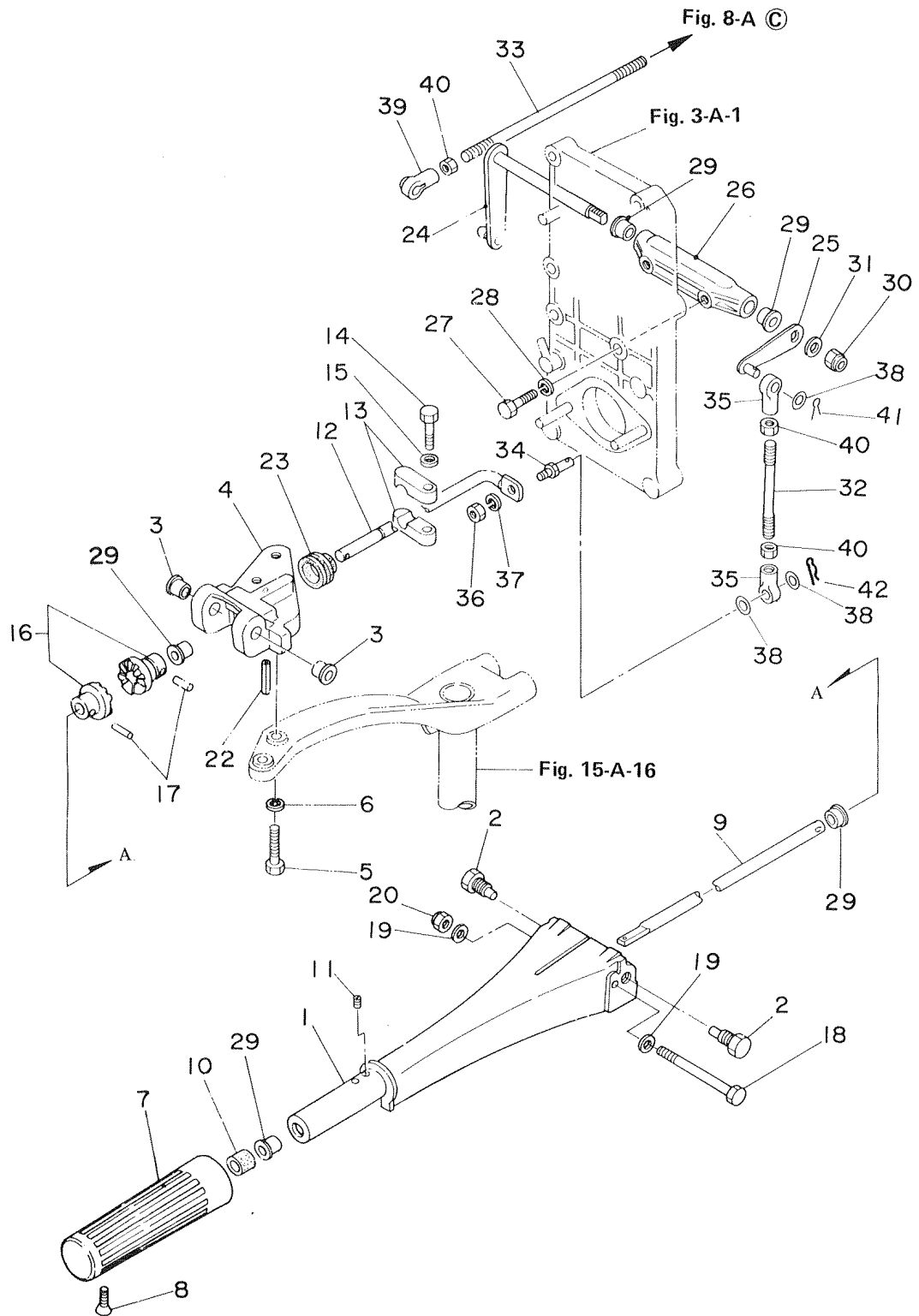

見出番号 Ref. No.	部品番号 Part No.	部 品 名 Part Name	個 数 Q'ty				備 考 Remarks Interchangeability
			M 45 A2	M 50 C	M 60 A	M 70 A2	
9-A-1	353-63011-1	ハンドル A Handle A	1	1	1	1	
9-A-2	353-63201-1	ボルト A, ハンドル Bolt A, Handle	2	2	2	2	
9-A-3	353-63207-0	カラー, ハンドルボルト Collar, Handle Bolt	2	2	2	2	
9-A-4	353-63051-1	ハンドル B Handle B	1	1	1	1	
9-A-5	353-61113-0	ボルト, ハンドル B Bolt, Handle B	2	2	2	2	
9-A-6	9413-3-0800	スプリングワッシャ Spring Washer	2	2	2	2	
9-A-7	350-63012-0	グリップ Grip	1	1	1	1	
9-A-8	9208-3-0520	スクリュー Screw	1	1	1	1	
9-A-9	353-63041-1	スロットルシャフト A Throttle Shaft A	1	1	1	1	
9-A-10	345-63048-0	ラバー, スロットルシャフト A Rubber, Throttle Shaft A	1	1	1	1	
9-A-11	353-63029-0	スクリュー, ハンドルグリップストップ Screw, Handle Grip Stop	2	2	2	2	
9-A-12	353-63061-1	スロットルシャフト B Throttle Shaft B	1	1	1	1	
9-A-13	350-63063-0	サポーター, スロットルシャフト B Supporter, Throttle Shaft B	2	2	2	2	
9-A-14	9101-3-0630	ボルト Bolt	1	1	1	1	
9-A-15	9401-3-0600	ワッシャ Washer	1	1	1	1	
9-A-16	345-63064-0	ユニバーサルピニオン Universal Pinion	2	2	2	2	
9-A-17	9514-3-0316	スプリングピン Spring Pin	2	2	2	2	φ3-16mm
9-A-18	353-63203-0	ボルト, ハンドルフリクション Bolt, Handle Friction	1	1	1	1	
9-A-19	9401-3-0600	ワッシャ Washer	2	2	2	2	
9-A-20	9304-3-0600	M6 ナイロンナット M6 Nylon Nut	1	1	1	1	
9-A-22	9514-3-0320	スプリングピン Spring Pin	1	1	1	1	φ3-20mm
9-A-23	353-63067-0	グロメット, スロットルシャフト B Grommet, Throttle Shaft B	1	1	1	1	
9-A-24	353-63071-0	スロットルシャフト C Throttle Shaft C	1	1	1	1	
9-A-25	353-63072-1	レバー, スロットルシャフト C Lever, Throttle Shaft C	1	1	1	1	
9-A-26	353-63073-0	ブラケット, スロットルシャフト A Bracket, Throttle Shaft A	1	1	1	1	
9-A-27	9101-3-0625	ボルト Bolt	2	2	2	2	
9-A-28	9413-3-0600	スプリングワッシャ Spring Washer	2	2	2	2	
9-A-29	350-63046-0	ブッシング, スロットルシャフト Bushing, Throttle Shaft	5	5	5	5	
9-A-30	9304-6-0800	M8 ナイロンナット M8 Nylon Nut	1	1	1	1	
9-A-31	9401-3-0800	ワッシャ Washer	1	1	1	1	

バーハンドル
Fig. 9-A BAR HANDLE

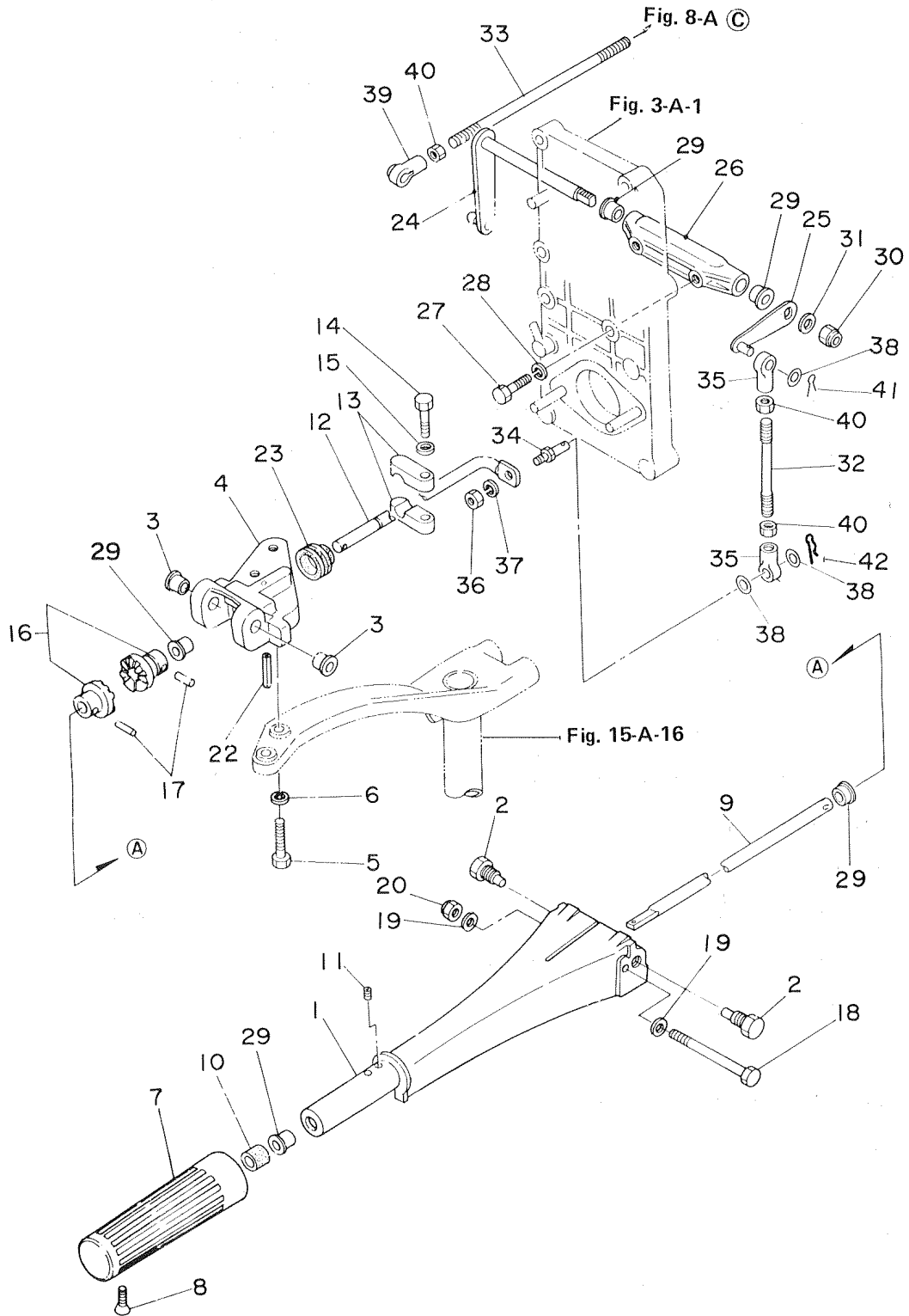

見出番号 Ref. No.	部品番号 Part No.	部 品 名 Part Name	個 数 Q'ty				備 考 Remarks Interchangeability
			M 45 A2	M 50 C	M 60 A	M 70 A2	
9-A-32	353-63717-0	ロッドA, ハンドルリンク Rod A, Handle Link	1	1	1	1	φ5-66mm
9-A-33	353-63719-0	ロッドB, ハンドルリンク Rod B, Handle Link	1	1	1	1	φ5-91mm
9-A-34	353-83728-0	ピン, ロッドジョイント Pin, Rod Joint	1	1	1	1	
9-A-35	346-05234-0	φ5 ロッドジョイント φ5 Rod Joint	2	2	2	2	
9-A-36	9301-3-0600	ナット Nut	1	1	1	1	
9-A-37	9413-3-0600	スプリングワッシャ Spring Washer	1	1	1	1	
9-A-38	353-83719-0	ワッシャ, ロッドジョイント Washer, Rod Joint	3	3	3	3	
9-A-39	345-05229-0	キャップ, ボールジョイント Cap, Ball Joint	1	1	1	1	
9-A-40	9301-6-0500	ナット Nut	3	3	3	3	
9-A-41	9515-3-0210	スプリットピン Split Pin	1	1	1	1	
9-A-42	9516-3-0800	スナップピン Snap Pin	1	1	1	1	

エレクトリックスタータ(P, Fタイプ共通)

Fig. 10-A ELECTRIC STARTER (Common use for F & P types)

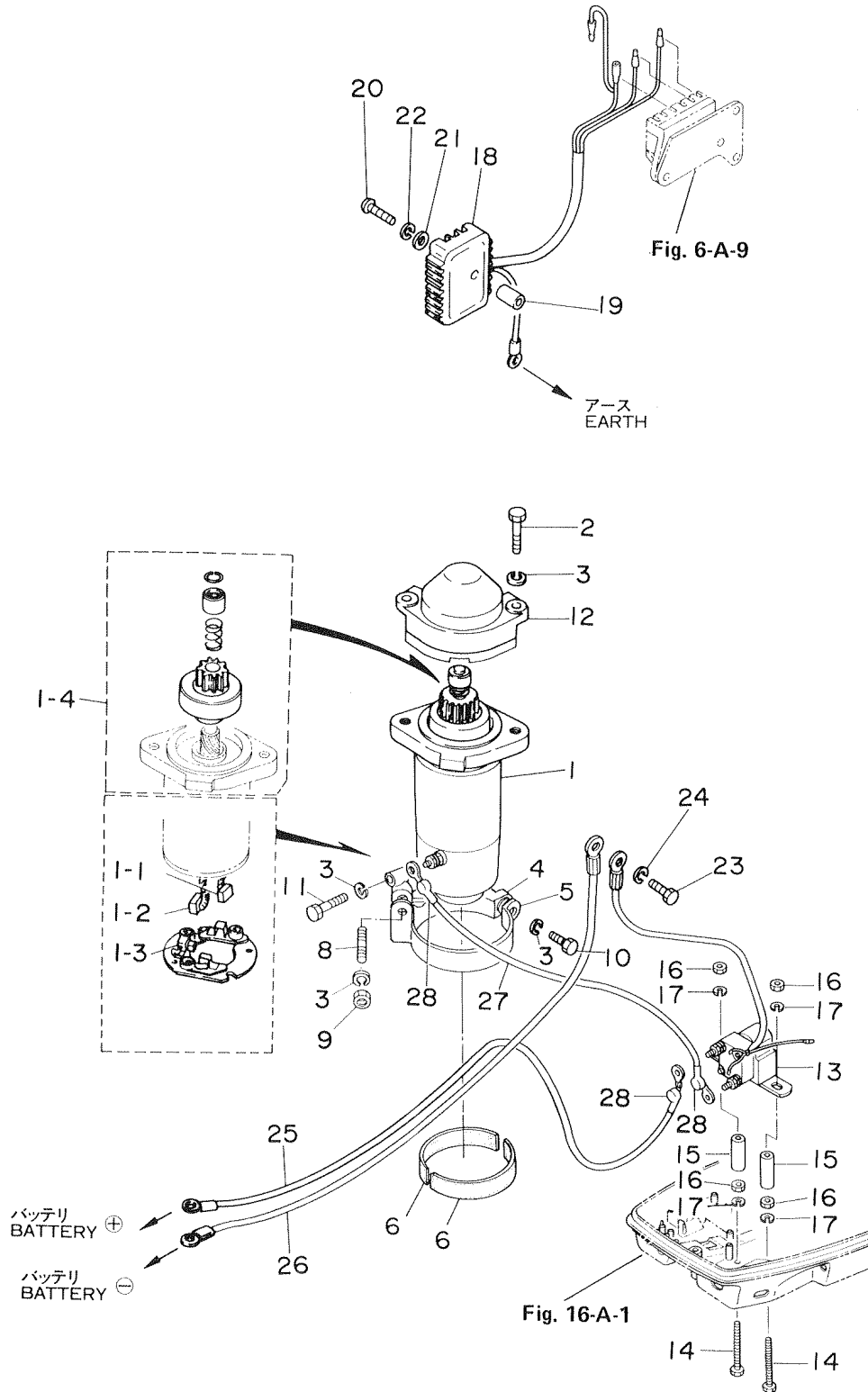

見出番号 Ref. No.	部品番号 Part No.	部 品 名 Part Name	個 数 Q'ty				備 考 Remarks Interchangeability
			M 45 A2	M 50 C	M 60 A	M 70 A2	
10-A-1	353-76010-1	スタータモータアッ Starter Motor Ass'y	1	1	1	1	
10-A-1-1	353-76012-1	ブラシ⊕ *Brush (+)	2	2	2	2	
10-A-1-2	353-76013-1	ブラシ⊖ *Brush (-)	1	1	1	1	
10-A-1-3	353-76017-0	スプリング, ブラシ *Spring, Brush	3	3	3	3	
10-A-1-4	353-76015-0	ピニオンアッ *Pinion Ass'y	1	1	1	1	
10-A-2	9101-3-0845	ボルト Bolt	2	2	2	2	
10-A-3	9413-3-0800	スプリングワッシャ Spring Washer	5	5	5	5	
10-A-4	353-76006-1	ブラケット, スタータモータ Bracket, Starter Motor	1	1	1	1	
10-A-5	353-76009-2	バンド, スタータモータ Band, Starter Motor	1	1	1	1	
10-A-6	353-76007-1	ラバー, スタータモータ Rubber, Starter Motor	2	2	2	2	
10-A-8	9101-3-0820	ボルト C Bolt C	1	1	1	1	
10-A-10	9101-3-0840	ボルト A Bolt A	1	1	1	1	
10-A-11	9101-3-0845	ボルト B Bolt B	1	1	1	1	
10-A-12	353-76016-2	ピニオンカバー Pinion Cover	1	1	1	1	
10-A-13	353-76040-1	スタータソレノイド Starter Solenoid	1	1	1	1	
10-A-14	9101-3-0665	ボルト Bolt	2	2	2	2	
10-A-15	353-76046-0	スペーサ, スタータソレノイド Spacer, Starter Solenoid	2	2	2	2	
10-A-16	9301-3-0600	ナット Nut	4	4	4	4	
10-A-17	9413-3-0600	スプリングワッシャ Spring Washer	4	4	4	4	
10-A-18	353-76060-1	レクチファイアコンプリート Rectifier Complete	1	1	1	1	
10-A-19	353-76061-0	カラー, レクチファイアコンプリート Collar, Rectifier Complete	1	1	1	1	
10-A-20	9215-3-0650	スクリュー Screw	1	1	1	1	
10-A-21	9401-3-0600	ワッシャ Washer	1	1	1	1	
10-A-22	9413-3-0600	スプリングワッシャ Spring Washer	1	1	1	1	
10-A-23	9101-3-0612	ボルト Bolt	1	1	1	1	
10-A-24	9413-3-0600	スプリングワッシャ Spring Washer	1	1	1	1	
10-A-25	353-76120-0	バッテリーコード (+) Battery Cord (+)	1	1	1	1	
10-A-26	353-76130-0	バッテリーコード (-) Battery Cord (-)	1	1	1	1	
10-A-27	334-76141-0	スタータコード Cord, Electric Starter	1	1	1	1	
10-A-28	334-76145-0	キャップ, バッテリーコード Cap, Battery Cord	3	3	3	3	

エレクトリックスタータ (Pタイプ専用)

Fig. 11-A ELECTRIC STARTER (Exclusive use for P Type)

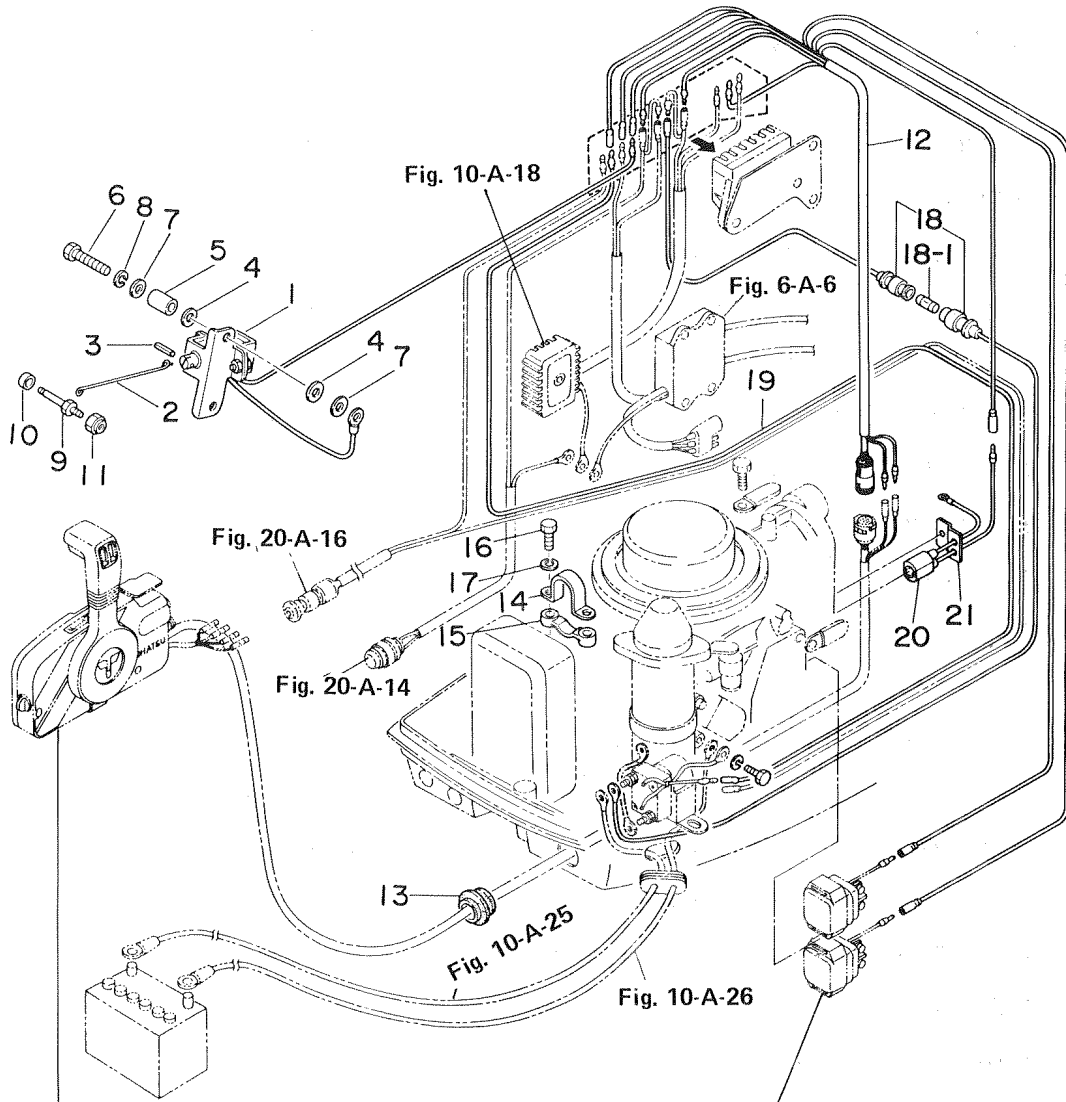

● リモートコントロールボックスパーツリスト
OB No.002-21024-0 参照
Please refer to a part list of
OB No. 002-21024-0 for Remote
Control Box.

● パワートリム&チルト (II) パーツリスト
OB No.002-21026-0 参照
Please refer to a parts list of
OB No. 002-21026-0 for Power
Trim & Tilt (II).

見出番号 Ref. No.	部品番号 Part No.	部 品 名 Part Name	個 数 Q'ty				備 考 Remarks Interchangeability
			M 45 A2	M 50 C	M 60 A	M 70 A2	
11-A-1	353-76050-2	チョークソレノイド Choke Solenoid	1	1	1	1	
11-A-2	353-76057-1	フック, チョークソレノイド Hook, Choke Solenoid	1	1	1	1	
11-A-3	9514-3-0312	スプリングピン Spring Pin	1	1	1	1	
11-A-4	122-35083-0	マウントラバー, チョークソレノイド Mount Rubber, Choke Solenoid	4	4	4	4	
11-A-5	353-76079-0	カラー, チョークソレノイド Collar, Choke Solenoid	2	2	2	2	
11-A-6	9101-3-0625	ボルト Bolt	2	2	2	2	
11-A-7	346-67115-0	ワッシャ, チョークソレノイド Washer, Choke Solenoid	4	4	4	4	
11-A-8	9413-3-0600	スプリングワッシャ Spring Washer	2	2	2	2	
11-A-9	353-76072-0	ロッド, チョークシャフト Rod, Choke Shaft	1	1	1	1	
11-A-10	353-03271-0	ストッパー, チョークソレノイドフック Stopper, Choke Solenoid Hook	1	1	1	1	
11-A-11	9304-6-0400	M4 ナイロンナット M4 Nylon Nut	1	1	1	1	
11-A-12	3A3-76110-0	コードアッシ A Cord Ass'y A	1	1	1	1	
11-A-13	3A3-76116-0	コードグロメット Cord Grommet	1	1	1	1	
11-A-14	353-76117-0	クランプ, コードアッシ Clamp, Cord Ass'y	1	1	1	1	
11-A-15	353-76118-0	ホルダ, コードアッシ Holder, Cord Ass'y	1	1	1	1	
11-A-16	9101-3-0625	ボルト Bolt	2	2	2	2	
11-A-17	9413-3-0600	スプリングワッシャ Spring Washer	2	2	2	2	
11-A-18	353-76062-1	ヒューズワイヤアッシ Fuse Wire Ass'y	1	1	1	1	
11-A-18-1	353-76213-0	ヒューズ(20A) *Fuse 20A	1	1	1	1	
11-A-19	353-72538-0	リードワイヤ, スタータソレノイド Lead Wire, Starter Solenoid	1	1	1	1	
11-A-20	353-76172-0	センサ, オーバヒートブザー Sensor, Over-Heat Buzzer	1	1	1	1	オプション
11-A-21	353-76174-0	セットプレート, オーバヒートブザーセンサ Set Plate, Over-Heat Buzzer Sensor	1	1	1	1	オプション

エレクトリックスタータ (Fタイプ専用)
Fig. 11-B ELECTRIC STARTER (Exclusive use for F type)

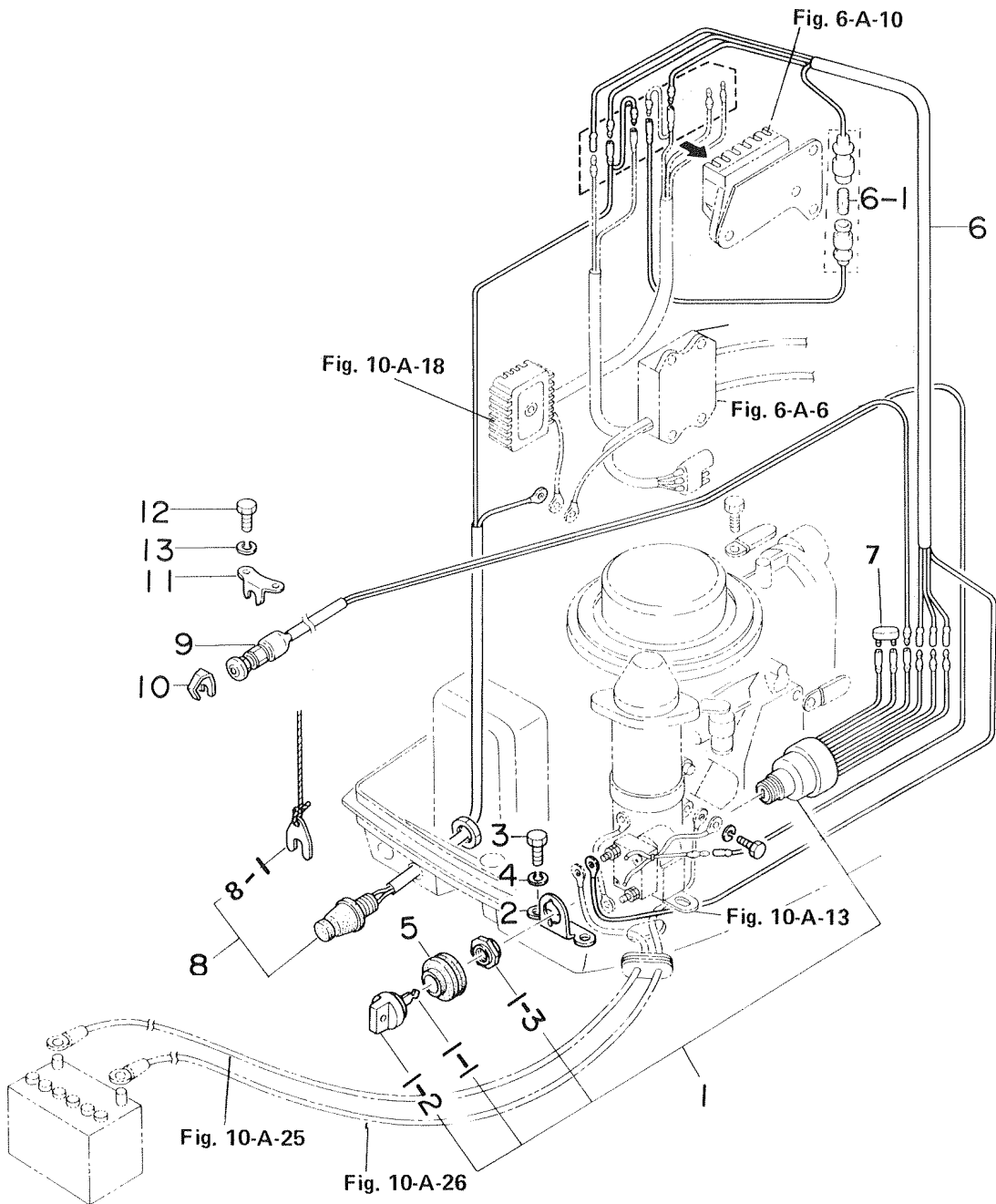

見出番号 Ref. No.	部品番号 Part No.	部 品 名 Part Name	個数 Q'ty				備 考 Remarks Interchangeability
			M 45 A2	M 50 C	M 60 A	M 70 A2	
11-B-1	353-76026-1	メインスイッチアッソ Main Switch Ass'y	1	1	1	1	
11-B-1-1	353-76203-1	キー, メインスイッチ *Key, Main Switch	1set	1set	1set	1set	刻印№301 Earmark No.301
	353-76203-2	キー, メインスイッチ *Key, Main Switch	1set	1set	1set	1set	刻印№302 Earmark No. 302
	353-76203-3	キー, メインスイッチ *Key, Main Switch	1set	1set	1set	1set	刻印№303 Earmark No. 303
11-B-1-2	353-76205-0	メインスイッチキーカバー *Main Switch Key Cover	1	1	1	1	
11-B-1-3	353-76206 0	ナット, メインスイッチ *Nut, Main Switch	1	1	1	1	
11-B-2	353-76027-0	ブラケット, メインスイッチ Bracket, Main Switch	1	1	1	1	
11-B-3	9101-3-0616	ボルト Bolt	2	2	2	2	
11-B-4	9413-3-0600	スプリングワッシャー Spring Washer	2	2	2	2	
11-B-5	353-76023-0	グロメット, メインスイッチキー Grommet, Main Switch Key	1	1	1	1	
11-B-6	353-76119-0	コードアッソC Cord Ass'y C	1	1	1	1	
11-B-6-1	353-76213-0	ヒューズ(20A) *Fuse (20A)	1	1	1	1	
11-B-7	353-76037-0	プラグ, ケーブルターミナル Plug, Cable Terminal	1	1	1	1	
11-B-8	353-06820-1	セフティスイッチアッソ Safety Switch Ass'y	1	1	1	1	オプション Optional
11-B-8-1	346-06821-0	ロック, セフティスイッチ(ロープ付) *Lock, Safety Switch (W/Rope)	1	1	1	1	"
11-B-9	353-76080-1	ニュートラルスイッチ Neutral Switch	1	1	1	1	
11-B-10	350-76083-0	アクチュエータ, ニュートラルスイッチ Actuator, Neutral Switch	1	1	1	1	
11-B-11	353-76081-0	ブラケット, ニュートラルスイッチ Bracket, Neutral Switch	1	1	1	1	
11-B-12	9101-3-0616	ボルト Bolt	1	1	1	1	
11-B-13	9413-3-0600	スプリングワッシャー Spring Washer	1	1	1	1	

ドライブシャフトハウジング・ギヤケース
Fig. 12-A DRIVESHAFT HOUSING・GEAR CASE

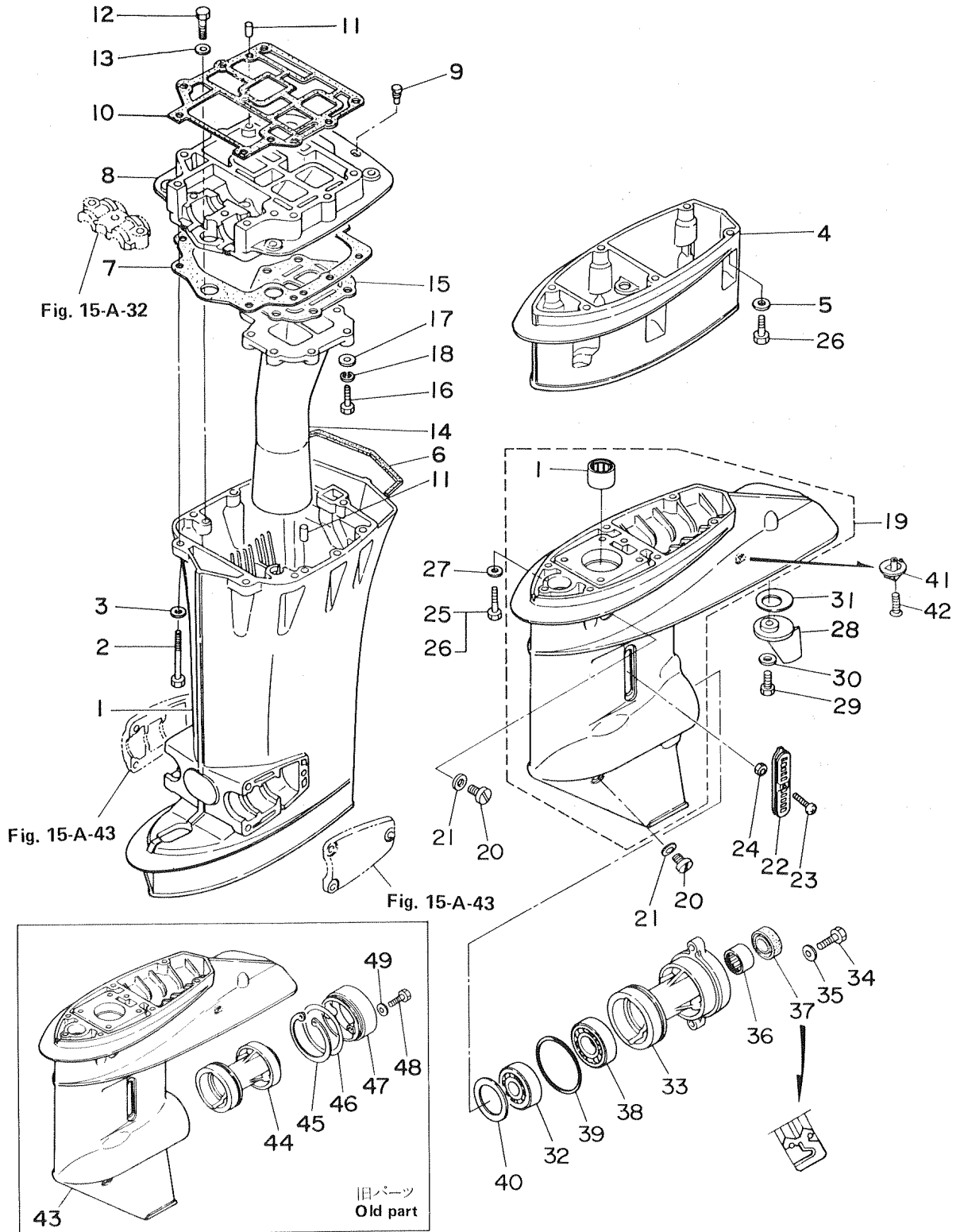

見出番号 Ref. No.	部品番号 Part No.	部 品 名 Part Name	個 数 Q'ty				備 考 Remarks Interchangeability
			M 45 A2	M 50 C	M 60 A	M 70 A2	
12-A-1	353-61030-0	ドライブシャフトハウジングL Drive Shaft Housing L	1	1	1	1	
12-A-2	9161-3-0885	ボルト Bolt	8	8	8	8	
12-A-3	9401-3-0800	ワッシャ Washer	8	8	8	8	
12-A-4	353-61110-0	エクステンションハウジングUL Extension Housing UL	1	1	1	1	M45A2-#20016~ M50C-#20133~ M60A-#20155~ M70A2-#20344~
	353-61110-1	エクステンションハウジングUL Extension Housing UL	1	1	1	1	
12-A-5	9401-3-0800	ワッシャ Washer	6	6	6	6	
12-A-6	353-61206-0	シールラバー, ドライブシャフトハウジング Seal Rubber, Drive Shaft Housing	1	1	1	1	
12-A-7	353-61012-1	ガスケット, ドライブシャフトハウジング Gasket, Drive Shaft Housing	1	1	1	1	
12-A-8	353-01301-1	エンジンベース Engine Base	1	1	1	1	
12-A-9	338-67179-0	ドレンプラグ, エンジンベース Drain Plug, Engine Base	2	2	2	2	
12-A-10	353-01303-0	ガスケット, エンジンベース Gasket, Engine Base	1	1	1	1	
12-A-11	345-01111-0	ノック, エンジンベース Knock, Engine Base	4	4	4	4	
12-A-12	9101-3-0635	ボルト Bolt	2	2	2	2	
12-A-13	9401-3-0600	ワッシャ Washer	2	2	2	2	
12-A-14	371-02311-0	エキゾーストパイプ Exhaust Pipe	1				
	389-02311-0	エキゾーストパイプ Exhaust Pipe		1	1		
	3A3-02311-0	エキゾーストパイプ Exhaust Pipe				1	
12-A-15	353-02312-0	ガスケット, エキゾーストパイプ Gasket, Exhaust Pipe	1	1	1	1	
12-A-16	9101-3-0635	ボルト Bolt	7	7	7	7	
12-A-17	9401-3-0600	ワッシャ Washer	7	7	7	7	
12-A-18	9413-3-0600	スプリングワッシャ Spring Washer	7	7	7	7	
12-A-19	3A3-60000-0	ギヤケースアッセンブリ Gear Case Ass'y	1	1	1	1	M50C-#20053~ M60A-#20125~ M70A2-#20219~#20252 #20344~
12-A-19-1	353-60211-0	ベアリング, ドライブシャフト *Bearing, Drive Shaft	1	1	1	1	
12-A-20	332-60005-0	オイルプラグ Oil Plug	2	2	2	2	
12-A-21	332-60006-0	ガスケット, オイルプラグ Gasket, Oil Plug	2	2	2	2	
12-A-22	345-60206-0	ウォーターストレーナ Water Strainer	2	2	2	2	
12-A-23	9225-3-0445	スクリュー Screw	2	2	2	2	
12-A-24	9304-3-0400	M4 ナイロンナット M4 Nylon Nut	2	2	2	2	
12-A-25	9161-3-0835	ボルト, ギヤケース Bolt, Gear Case	6	6	6	6	トランサムL用 For transom L
12-A-26	353-61113-0	ボルト, ギヤケース Bolt, Gear Case	12	12	12	12	トランサムUL用 For transom UL

(A) 旧パーツ → 旧エンジン
 Old type parts → Old type engine
 新パーツ → 新エンジン
 New type parts → New type engine

(B) 旧パーツ → 旧エンジン
 Old type parts → Old type engine
 新パーツ → 新エンジン
 New type parts → New type engine

ドライブシャフトハウジング・ギヤケース
 Fig. 12-A DRIVESHAFT HOUSING・GEAR CASE

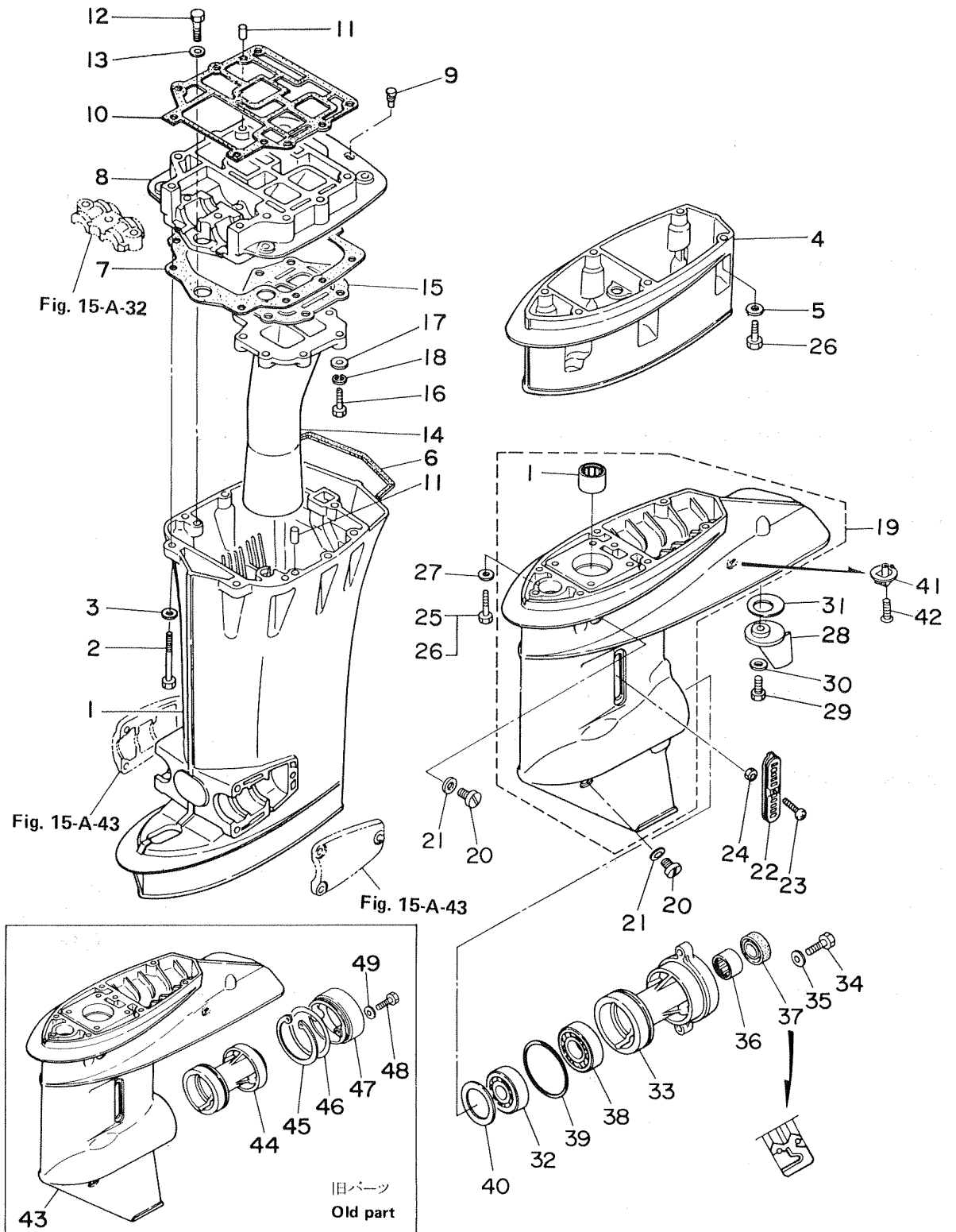

見出番号 Ref. No.	部品番号 Part No.	部 品 名 Part Name	個 数 Q'ty				備 考 Remarks Interchangeability
			M 45 A2	M 50 C	M 60 A	M 70 A2	
12-A-27	9401-3-0800	ワッシャ, ギヤケース Washer, Gear Case	6	6	6	6	
12-A-28	348-60217-0	トリムタブ Trim Tab	1	1	1	1	
12-A-29	9101-3-0618	ボルト Bolt	1	1	1	1	
12-A-30	9401-3-0600	ワッシャ Washer	1	1	1	1	
12-A-31	353-60219-0	パッキン Packing	1	1	1	1	
12-A-32	345-60215-0	ベアリング, ベベルギヤA Bearing, Bevel Gear A	1	1	1	1	
12-A-33	3A3-60101-0	ハウジング, プロペラシャフト Housing, Propeller Shaft	1	1	1	1	M50C-#20053~ M60A-#20125~ M70A2 -#20219~#20252 #20344~
12-A-34	9101-3-0830	ボルト Bolt	2	2	2	2	
12-A-35	9402-3-0800	ワッシャ Washer	2	2	2	2	
12-A-36	353-60211-0	ベアリング, プロペラシャフト Bearing, Propeller Shaft	1	1	1	1	
12-A-37	353-60111-0	オイルシール, プロペラシャフト Oil Seal, Propeller Shaft	1	1	1	1	φ24-φ38-10mm
12-A-38	9601-0-6007	ベアリング, ベベルギヤC Bearing, Bevel Gear C	1	1	1	1	(#6007)
12-A-39	353-60103-0	Oリング, プロペラシャフトハウジング O-Ring, Propeller Shaft Housing	1	1	1	1	φ3.5-φ74.6
12-A-40	353-64012-0	シムA, バックラッシュアジャスト Shim A, Backlash Adjust	AR	AR	AR	AR	t=0.1, 0.15, 0.3
12-A-41	346-60204-5	サブウォータータストレーナ Sub Water Strainer	1	1	1	1	
12-A-42	9216-3-0625	スクリュー Screw	1	1	1	1	
12-A-43	353-60000-2	ギヤケースアッソ Gear Case Ass'y		1	1	1	M50C-~#20052 M60A-~#20124 M70A2 ~#20218 #20253~#20343
12-A-44	353-60101-1	ハウジング, プロペラシャフト Housing, Propeller Shaft		1	1	1	
12-A-45	9450-3-8200	リテーナ, プロペラシャフトハウジング Retainer, Propeller Shaft Housing		1	1	1	
12-A-46	171-00053-0	Oリング, シーリング O-Ring, Sealing		1	1	1	
12-A-47	353-60106-1	シーリング Sealing		1	1	1	
12-A-48	9101-3-0625	ボルト Bolt		2	2	2	
12-A-49	9401-3-0600	ワッシャ Washer		2	2	2	

旧パーツ Old type parts → 旧エンジン Old type engine
 新パーツ New type parts → 新エンジン New type engine

トランスミッション・ウォーターポンプ
Fig. 13-A TRANSMISSION・WATER PUMP

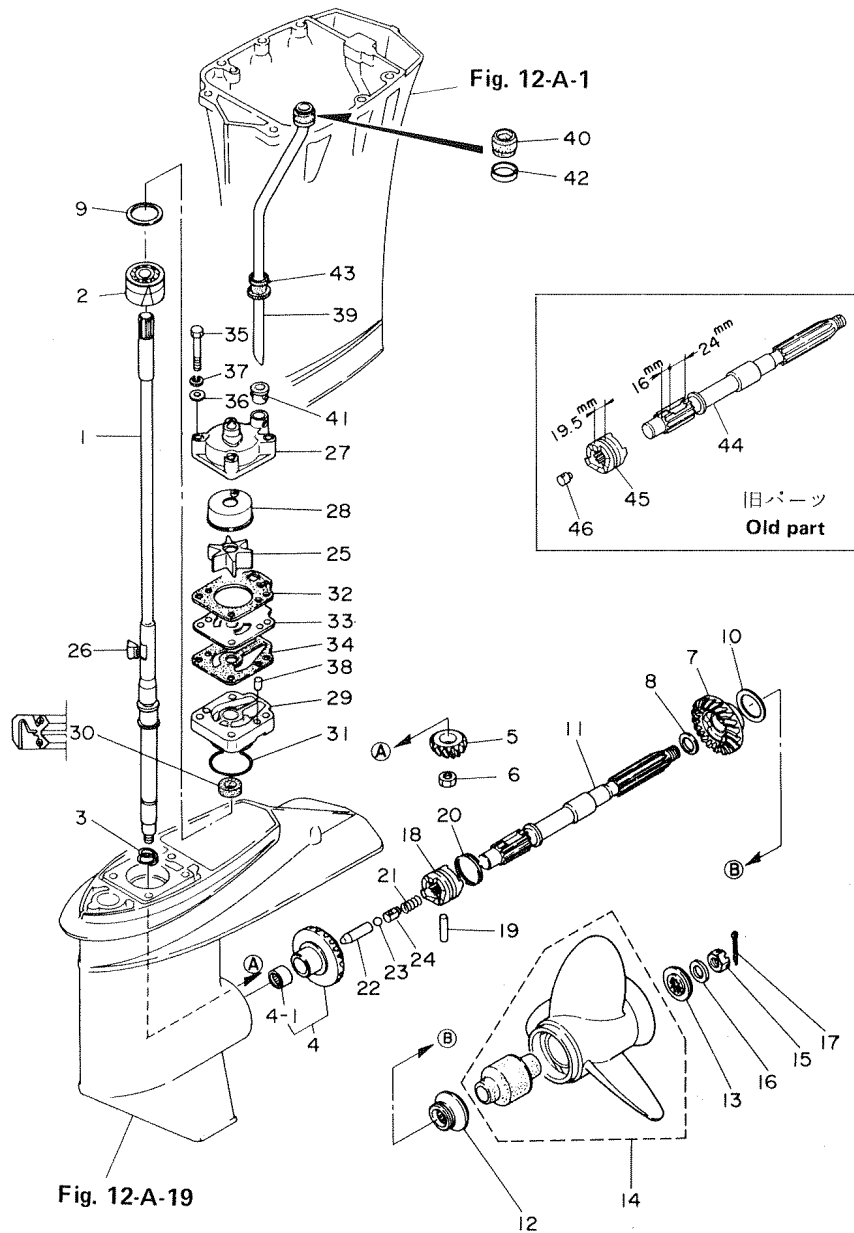

Fig. 12-A-19

プロペラー一覧表
Available Propellers

D: プロペラ外径 mm P: プロペラピッチ mm
 D: Dia (mm), P: Pitch (mm)

記号 (mark) DxP	軽荷重船 Light duty ←				→ 重荷重船 Heavy duty				
	(17.5) 276x447	(16.5) 273x417	(15) 280x381	(14) 289x356	(13) 292x330	(12) 295x305	(11) 292x279	(10) 292x254	(9) 305x229
M45A2	○	○	○	○	○	L	○	UL	○
M50C	○	○	○	○	○	L	UL	○	○
M60A	○	○	○	○	○	L	○	UL	○
M70A2	○	○	○	○	L	○	○	UL	○

(注) ○印はオプションプロペラです。
 Note: ○ mark: Optional propeller

見出番号 Ref. No.	部品番号 Part No.	部 品 名 Part Name	個 数 Q'ty				備 考 Remarks Interchangeability
			M 45 A2	M 50 C	M 60 A	M 70 A2	
13-A-1	353-64302-0	ドライブシャフト L Drive Shaft L	1	1	1	1	
	353-64303-0	ドライブシャフト UL Drive Shaft UL	1	1	1	1	
13-A-2	353-60213-0	ベアリングB, ドライブシャフト Bearing B, Drive Shaft	1set	1set			(#6304D)
	360-60213-0	ベアリングB, ドライブシャフト Bearing B, Drive Shaft			1set	1set	
13-A-3	353-64327-0	スプリング, ドライブシャフト Spring, Drive Shaft	1	1	1	1	
13-A-4	353-64010-0	ベベルギヤ A アッシ Bevel Gear A Ass'y	1	1	1	1	
13-A-4-1	345-64011-0	ベアリングA, プロペラシャフト *Bearing A, Propeller Shaft	1	1	1	1	
13-A-5	353-64020-0	ベベルギヤ B Bevel Gear B	1	1	1	1	
13-A-6	353-64027-0	ナット, ベベルギヤ B Nut, Bevel Gear B	1	1	1	1	
13-A-7	353-64030-0	ベベルギヤ C Bevel Gear C	1	1	1	1	
13-A-8	353-64032-0	ワッシャ, ベベルギヤ C Washer, Bevel Gear C	1	1	1	1	
13-A-9	353-64023-0	シム B, バックラッシュアジャスト Shim B, Backlash Adjust	AR	AR	AR	AR	t=0.1, 0.15, 0.3
13-A-10	353-64033-0	シム C, バックラッシュアジャスト Shim C, Backlash Adjust	AR	AR	AR	AR	t=0.1, 0.15, 0.3
13-A-11	3A3-64211-0	プロペラシャフト Propeller Shaft	1	1	1	1	M50C-#20053~ M60A-#20125~ M70A2 -#20219~#20252 #20344~
13-A-12	353-64231-0	スラストホルダA, プロペラ Thrust Holder A, Propeller	1	1	1	1	
13-A-13	353-64233-0	ストッパA, プロペラ Stopper A, Propeller	1	1	1	1	
13-A-14	353-64101-0	プロペラ 9 Propeller 9	1	1	1	1	
	353-64102-0	プロペラ 10 Propeller 10	1	1	1	1	
	353-64103-0	プロペラ 11 Propeller 11	1	1	1	1	
	353-64104-0	プロペラ 12 Propeller 12	1	1	1	1	
	353-64105-0	プロペラ 13 Propeller 13	1	1	1	1	
	353-64106-0	プロペラ 14 Propeller 14	1	1	1	1	
	353-64107-0	プロペラ 15 Propeller 15	1	1	1	1	
	353-64108-0	プロペラ 16.5 Propeller 16.5	1	1	1	1	
	353-64109-0	プロペラ 17.5 Propeller 17.5	1	1	1	1	
13-A-15	353-64121-0	ナット, プロペラ Nut, Propeller	1	1	1	1	
13-A-16	345-64124-0	ワッシャ Washer	1	1	1	1	
13-A-17	9515-3-0325	スプリットピン Split Pin	1	1	1	1	M50C-#20053~ M60A-#20125~ M70A2 -#20219~#20252 #20344~
13-A-18	3A3-64215-0	クラッチ Clutch	1	1	1	1	
13-A-19	353-64218-0	クラッチピン Clutch Pin	1	1	1	1	φ6-41.5mm

旧パーツ Old type parts → 旧エンジン Old type engine
 新パーツ New type parts → 新エンジン New type engine

トランスミッション・ウォーターポンプ
Fig. 13-A TRANSMISSION WATER PUMP

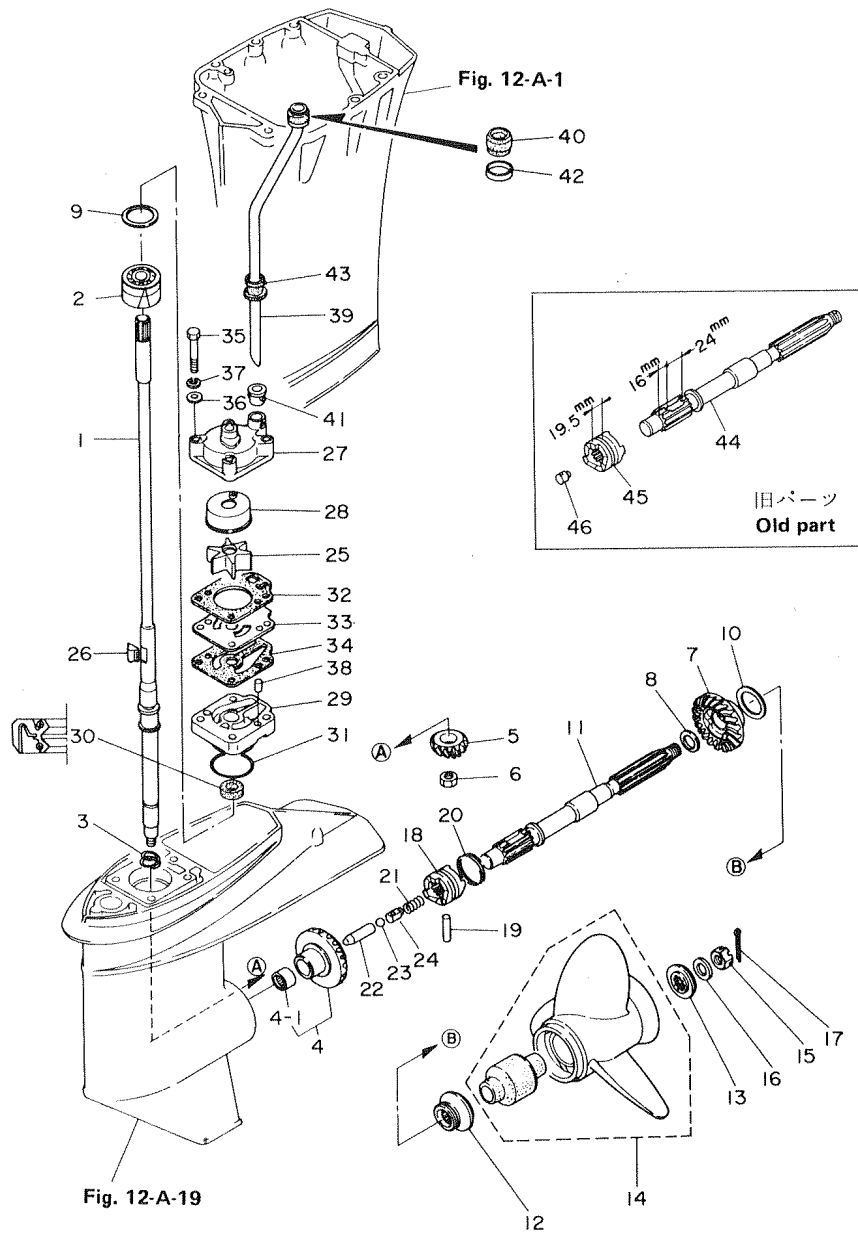

プロペラー一覧表
Available Propellers

D: プロペラー外径 mm P: プロペラーピッチ mm
 D: Dia (mm), P: Pitch (mm)

記号 (mark) DxP	軽荷重船 Light duty ←					→ 重荷重船 Heavy duty				
	(17.5) 276x447	(16.5) 273x417	(15) 280x381	(14) 289x356	(13) 292x330	(12) 295x305	(11) 292x279	(10) 292x254	(9) 305x229	
M45A2	○	○	○	○	○	L	○	UL	○	
M50C	○	○	○	○	○	L	UL	○	○	
M60A	○	○	○	○	L	○	UL	○	○	
M70A2	○	○	○	L	○	○	UL	○	○	

(注) ○印はオプションプロペラーです。
 Note: ○ mark: Optional propeller

見出番号 Ref. No.	部品番号 Part No.	部 品 名 Part Name	個 数 Q'ty				備 考 Remarks Interchangeability
			M 45 A2	M 50 C	M 60 A	M 70 A2	
13-A-20	353-64219-0	スナップ, クラッチピン Snap, Clutch Pin	1	1	1	1	
13-A-21	346-64221-0	クラッチスプリング Clutch Spring	1	1	1	1	
13-A-22	353-64223-1	プッシュロッド, クラッチ Push Rod, Clutch	1	1	1	1	
13-A-23	9650-2-0803	ボール, クラッチ Ball, Clutch	1	1	1	1	
13-A-24	3A3-64222-0	スプリングホルダ, クラッチ Spring Holder, Clutch	1	1	1	1	
13-A-25	353-65021-0	インペラ, ウォータポンプ Impeller, Water Pump	1	1	1	1	
13-A-26	353-65022-1	キー, ポンプインペラ Key, Pump Impeller	1	1	1	1	
13-A-27	353-65016-2	ポンプケース Pump Case	1	1	1	1	
13-A-28	353-65011-0	ライナー, ポンプケース *Liner, Pump Case	1	1	1	1	
13-A-29	353-65017-0	ポンプケースロウ Pump Case Lower	1	1	1	1	
13-A-30	345-60223-0	オイルシール, ポンプケース Oil Seal, Pump Case	1	1	1	1	
13-A-31	345-65015-0	Oリング, ポンプケースロウ O-Ring, Pump Case Lower	1	1	1	1	φ3.2-φ47
13-A-32	353-65018-0	ガスケット, ポンプケース Gasket, Pump Case	1	1	1	1	
13-A-33	353-65025-0	ガイドプレート, ウォータポンプ Guide Plate, Water Pump	1	1	1	1	
13-A-34	353-65029-0	ガスケット, ポンプガイドプレート Gasket, Pump Guide Plate	1	1	1	1	
13-A-35	9101-3-0865	ボルト Bolt	4	4	4	4	
13-A-36	9402-3-0800	ワッシャ Washer	4	4	4	4	
13-A-37	9413-3-0800	スプリングワッシャ Spring Washer	4	4	4	4	
13-A-38	334-65012-0	ノック, ポンプケース Knock, Pump Case	2	2	2	2	
13-A-39	353-65110-0	ウォータパイプL Water Pipe L	1	1	1	1	
	353-65120-0	ウォータパイプUL Water Pipe UL	1	1	1	1	
13-A-40	345-65206-0	シールラバーアッパ, ウォータパイプ Seal Rubber Upper, Water Pipe	1	1	1	1	
13-A-41	334-65014-0	シールラバーロウ, ウォータパイプ Seal Rubber Lower, Water Pipe	1	1	1	1	
13-A-42	345-65205-0	セットリング, シールラバー Set Ring, Seal Rubber	1	1	1	1	
13-A-43	346-65204-0	ロックラバー, ウォータパイプ Lock Rubber, Water Pipe	1	1	1	1	
13-A-44	360-64211-0	プロペラシャフト Propeller Shaft			1	1	M50C~#20052 M60A~#20124 M70A2 ~#20218 #20253~#20343
13-A-45	353-64215-0	クラッチ Clutch			1	1	
13-A-46	353-64222-0	スプリングホルダ, クラッチ Spring Holder, Clutch			1	1	

旧パーツ Old type parts → 旧エンジン Old type engine
 新パーツ New parts → 新エンジン New type engine

ギヤシフト
Fig. 14-A GEAR SHIFT

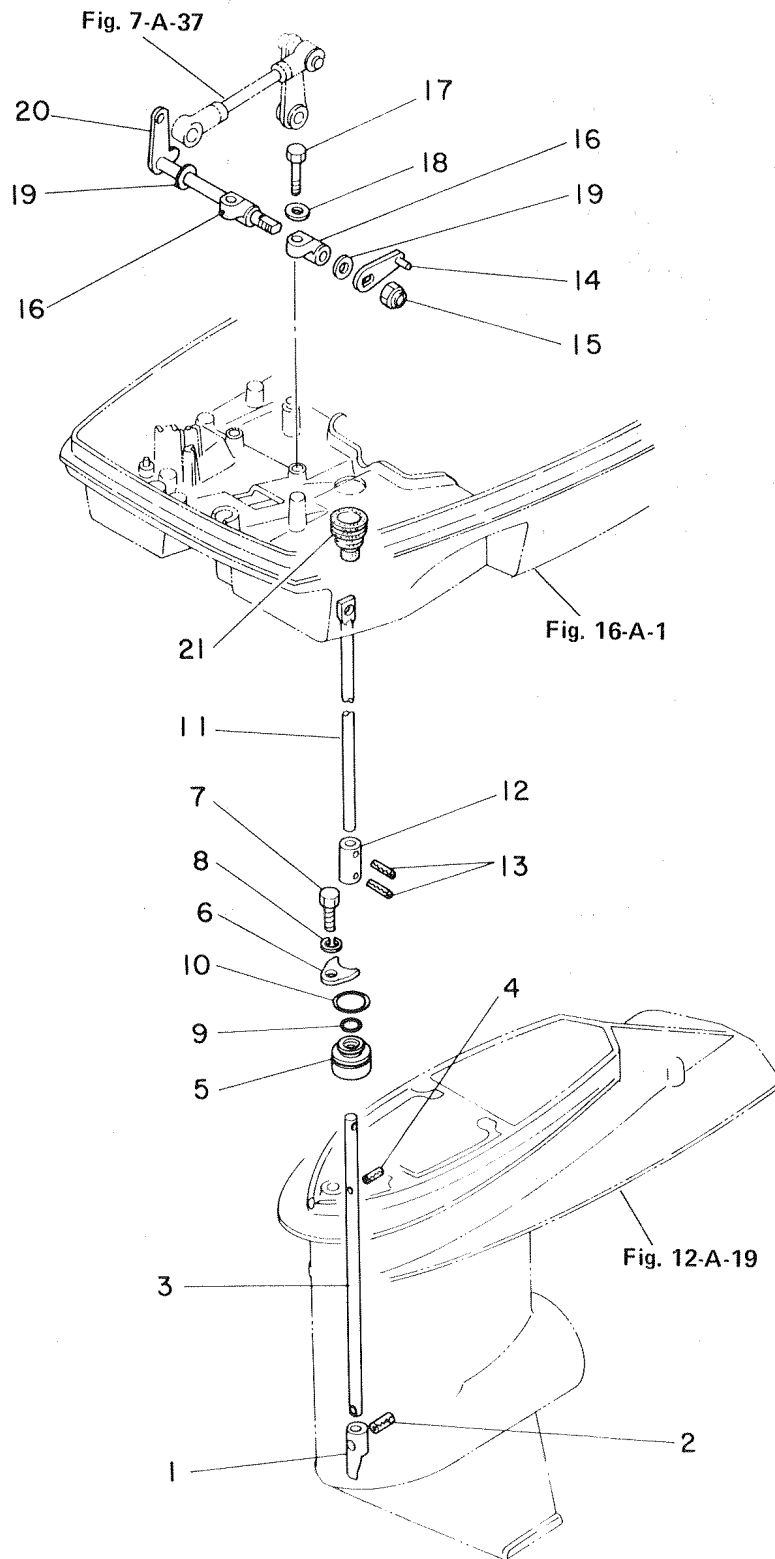

見出番号 Ref. No.	部品番号 Part No.	部 品 名 Part Name	個 数 Q'ty				備 考 Remarks Interchangeability
			M 45 A2	M 50 C	M 60 A	M 70 A2	
14-A-1	353-66011-0	クラッチカム Clutch Cam	1	1	1	1	
14-A-2	9514-3-0314	スプリングピン Spring Pin	1	1	1	1	
14-A-3	353-66013-0	カムロッドL Cam Rod L	1	1	1	1	
	353-66014-0	カムロッドUL Cam Rod UL	1	1	1	1	
14-A-4	9514-2-0310	スプリングピン Spring Pin	2	2	2	2	
14-A-5	353-66031-1	ブッシング, カムロッド Bushing, Cam Rod	1	1	1	1	
14-A-6	353-66024-0	ストッパ Stopper	1	1	1	1	
14-A-7	9101-3-0612	ボルト Bolt	1	1	1	1	
14-A-8	9413-3-0600	スプリングワッシャー Spring Washer	1	1	1	1	
14-A-9	345-66021-0	OリングA O-Ring A	1	1	1	1	φ1.9-φ6.8
14-A-10	350-62415-0	OリングB O-Ring B	1	1	1	1	φ3.5-φ22
14-A-11	353-66215-0	シフトロッド Shift Rod	1	1	1	1	
14-A-12	353-66421-0	ジョイント, シフトロッド Joint, Shift Rod	1	1	1	1	
14-A-13	9514-3-0316	スプリングピン Spring Pin	2	2	2	2	
14-A-14	353-66110-0	シフトロッドレバー Shift Rod Lever	1	1	1	1	
14-A-15	9304-3-1000	M10 ナイロンナット M10 Nylon Nut	1	1	1	1	P1.5
14-A-16	353-66145-0	ホルダ, シフトレバーシャフト Holder, Shift Lever Shaft	2	2	2	2	
14-A-17	9101-3-0625	ボルト Bolt	2	2	2	2	
14-A-18	332-66308-0	ワッシャー Washer	2	2	2	2	φ6.5-φ16-1.5mm
14-A-19	332-61315-0	ワッシャー Washer	2	2	2	2	φ10.5-φ18-1.5mm
14-A-20	353-66225-0	シフトレバーシャフト Shift Lever Shaft	1	1	1	1	
14-A-21	345-66226-0	クロメット E, モータカバーローワ Grommet E, Motor Cover Lower	1	1	1	1	

ブラケット・リバースロック
 Fig. 15-A BRACKET・REVERSE LOCK

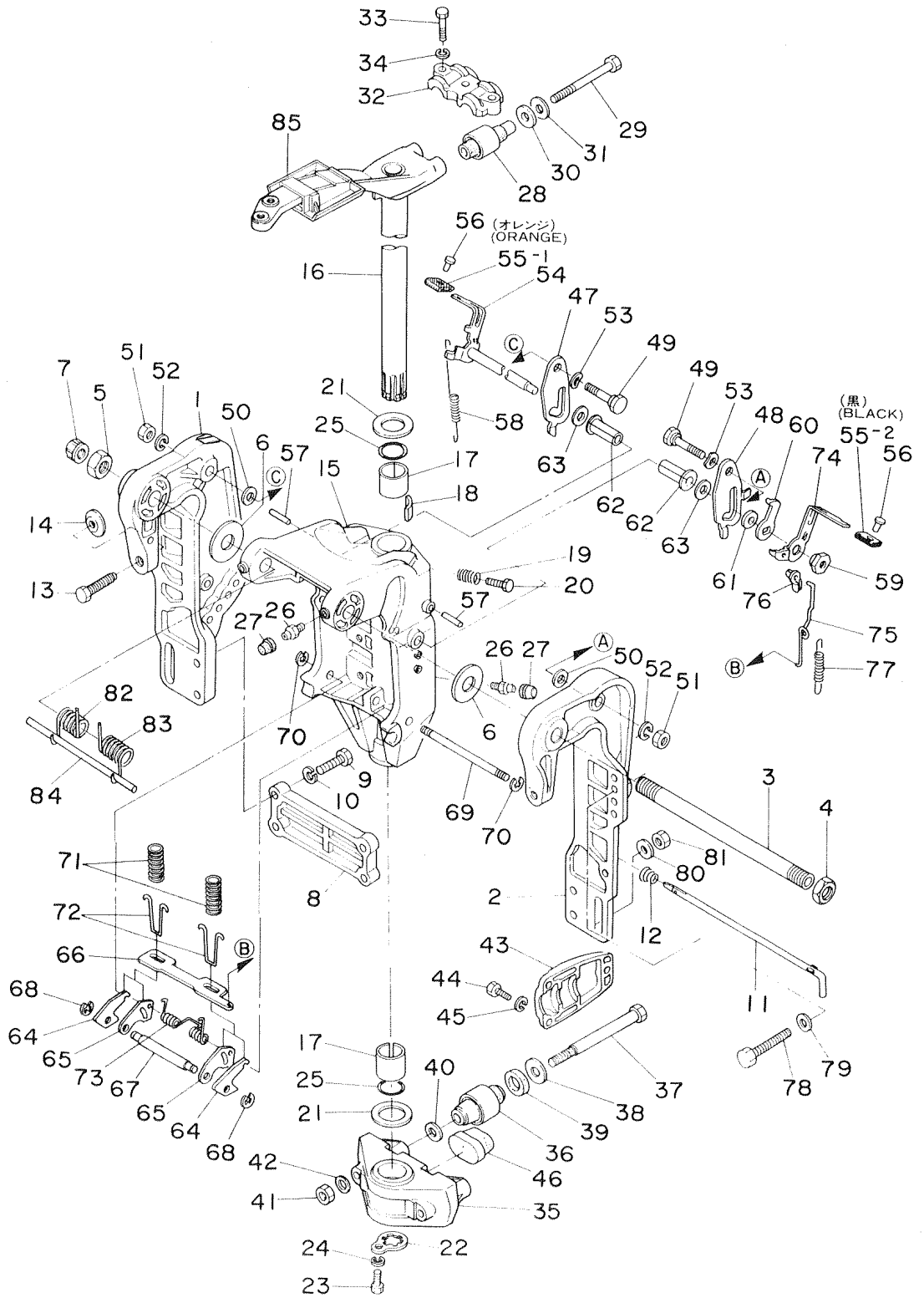

見出番号 Ref. No.	部品番号 Part No.	部 品 名 Part Name	個数 Q'ty				備 考 Remarks Interchangeability
			M 45 A2	M 50 C	M 60 A	M 70 A2	
15-A-1	353-62112-3	スターンブラケットライト Stern Bracket Right	1	1	1	1	
15-A-2	353-62113-1	スターンブラケットレフト Stern Bracket Left	1	1	1	1	
15-A-3	353-62115-0	ブラケットボルト Bracket Bolt	1	1	1	1	
15-A-4	346-62124-0	ブラケットナット(ナイロン) Bracket Nut (Nylon)	1	1	1	1	
15-A-5	346-62125-0	ブラケットナットB Bracket Nut B	1	1	1	1	
15-A-6	353-62116-0	ブラケットワッシャ Bracket Washer	2	2	2	2	φ22.5-φ54-1mm
15-A-7	346-62127-0	キャップライト, ブラケットボルト Cap Right, Bracket Bolt	1	1	1	1	
15-A-8	353-62114-1	プレート, スターンブラケット Plate, Stern Bracket	1	1	1	1	
△15-A-9	9101-3-1035	ボルト, スターンブラケット Bolt, Stern Bracket	4	4	4	4	P1.5
△15-A-10	9413-3-1000	スプリングワッシャ Spring Washer	4	4	4	4	
△15-A-11	353-62121-0	スラストロッド Thrust Rod	1	1	1	1	
△15-A-12	353-62122-0	スプリング, スラストロッド Spring, Thrust Rod	1	1	1	1	
15-A-13	353-62103-0	クランプスクリュー Clamp Screw	2	2	2	2	
15-A-14	332-62101-0	パッド, クランプスクリュー Pad, Clamp Screw	2	2	2	2	
15-A-15	353-62301-1	スウィベルブラケット Swivel Bracket	1	1	1	1	
15-A-16	353-62010-0	ステアリングシャフトアッシー Steering Shaft Ass'y	1	1	1	1	
15-A-17	353-62417-0	ブッシング, ブラケットシャフト Bushing, Bracket Shaft	2	2	2	2	
15-A-18	345-62441-0	フリクションプレート, ブラケット Friction Plate, Bracket	1	1	1	1	
15-A-19	346-62421-0	スプリング, フリクションプレート Spring, Friction Plate	1	1	1	1	
15-A-20	9101-3-0830	ボルト Bolt	1	1	1	1	
15-A-21	353-62423-0	スラストプレート Thrust Plate	2	2	2	2	
15-A-22	353-61412-0	ロックプレート, ブラケット Lock Plate, Bracket	1	1	1	1	
15-A-23	9101-3-0614	ボルト Bolt	1	1	1	1	
15-A-24	9413-3-0600	スプリングワッシャ Spring Washer	1	1	1	1	
15-A-25	353-62415-0	Oリング, ブラケットシャフト O-Ring, Bracket Shaft	2	2	2	2	φ3.5-φ29.7
15-A-26	344-67177-0	グリスニップル Grease Nipple	3	3	3	3	
15-A-27	344-67178-0	キャップ, グリスニップル Cap, Grease Nipple	3	3	3	3	
15-A-28	353-61301-0	マウントラバーアッパー Mount Rubber Upper	2	2	2	2	
15-A-29	353-61307-0	ボルトアッパー, マウントラバー Bolt Upper, Mount Rubber	2	2	2	2	
15-A-30	353-61333-0	プレートアッパー, ダンパラバー Plate Upper, Damper Rubber	2	2	2	2	φ15.1-φ29-5mm

△印は, パワートリム & チルト使用時不要となります。

The Parts marked (△) are not used when the power trim & tilt is provided in the motor.

ブラケット・リバースロック
Fig. 15-A BRACKET・REVERSE LOCK

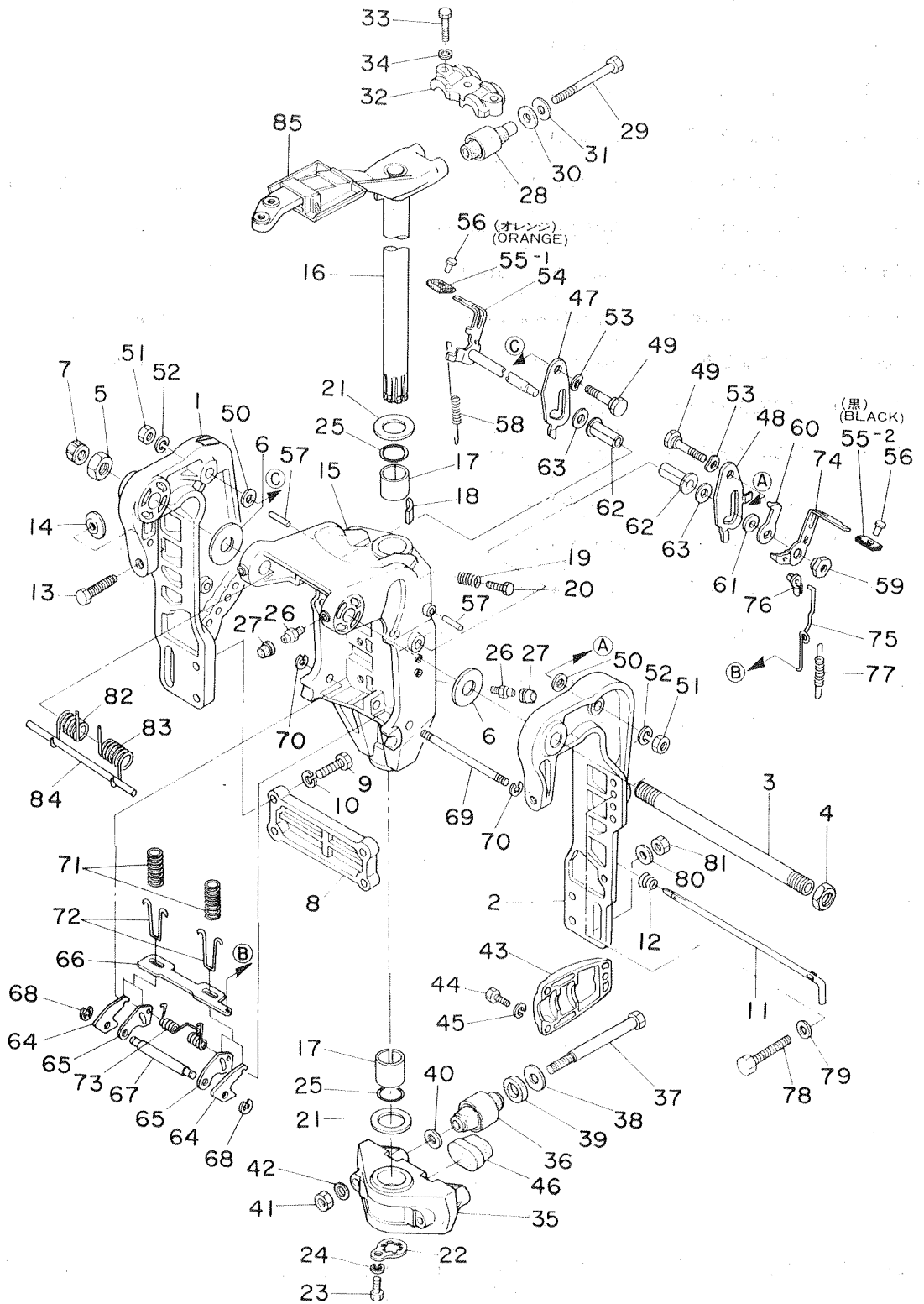

見出番号 Ref. No.	部品番号 Part No.	部 品 名 Part Name	個数 Q'ty				備 考 Remarks Interchangeability
			M 45 A2	M 50 C	M 60 A	M 70 A2	
15-A-31	353-61335-0	ワッシャ Washer	2	2	2	2	φ10-φ29-3mm
15-A-32	353-61341-0	キャップアッパー, マウントラバー Cap Upper, Mount Rubber	1	1	1	1	
15-A-33	9101-3-0835	ボルト Bolt	3	3	3	3	
15-A-34	9413-3-0800	スプリングワッシャ Spring Washer	3	3	3	3	
15-A-35	353-61411-1	マウントブラケット Mount Bracket	1	1	1	1	
15-A-36	353-61302-0	マウントラバーロー Mount Rubber Lower	2	2	2	2	
15-A-37	353-61321-1	ボルトロー, マウントラバー Bolt Lower, Mount Rubber	2	2	2	2	
15-A-38	353-61334-0	ワッシャ Washer	2	2	2	2	φ13-φ34-3mm
15-A-39	353-61338-0	プレートロー, ダンパラバー Plate Lower, Damper Rubber	2	2	2	2	φ21-φ34-5mm
15-A-40	353-61315-0	ワッシャ Washer	2	2	2	2	φ12.2-φ25-2mm
15-A-41	9311-3-1200	ナット Nut	2	2	2	2	
15-A-42	353-61322-0	ワッシャ, マウントラバー Washer, Mount Rubber	2	2	2	2	
15-A-43	353-61342-0	キャップロー, マウントラバー Cap Lower, Mount Rubber	2	2	2	2	
15-A-44	9101-3-0625	ボルト Bolt	6	6	6	6	
15-A-45	9413-3-0600	スプリングワッシャ Spring Washer	6	6	6	6	
15-A-46	353-61336-0	ダンパラバー Damper Rubber	1	1	1	1	
△15-A-47	353-62451-0	チルトストッパーライト Tilt Stopper Right	1	1	1	1	
△15-A-48	353-62454-0	チルトストッパーレフト Tilt Stopper Left	1	1	1	1	
△15-A-49	353-62452-0	ボルト, チルトストッパー Bolt, Tilt Stopper	2	2	2	2	
△15-A-50	9401-3-1200	ワッシャ Washer	2	2	2	2	
△15-A-51	9301-3-1200	ナット Nut	2	2	2	2	
△15-A-52	9413-3-1200	スプリングワッシャ Spring Washer	2	2	2	2	
△15-A-53	9414-3-1800	ウェーブワッシャ Wave Washer	6	6	6	6	φ19-φ25-0.4mm
△15-A-54	353-62431-0	チルトレバーライト Tilt Lever Right	1	1	1	1	
△15-A-55-1	353-66333-0	グリップ, チルトレバー Grip, Tilt Lever	1	1	1	1	(オレンジ) (Orange)
△15-A-55-2	346-66333-0	グリップ, チルトレバー Grip, Tilt Lever	1	1	1	1	(黒) (Black)
△15-A-56	346-66334-0	グリップストッパー, チルトレバー Grip Stopper, Tilt Lever	2	2	2	2	
△15-A-57	9511-3-0435	ストッパー, チルトレバー Stopper, Tilt Lever	2	2	2	2	φ4-35mm
△15-A-58	353-62434-0	スプリング, チルトレバー Spring, Tilt Lever	1	1	1	1	
△15-A-59	353-62456-0	ナット, チルトレバー Nut, Tilt Lever	1	1	1	1	

△印は, パワートリム & チルト使用時不要となります。

The Parts marked (△) are not used when the power trim & tilt is provided in the motor.

ブラケット・リバースロック
Fig. 15-A BRACKET•REVERSE LOCK

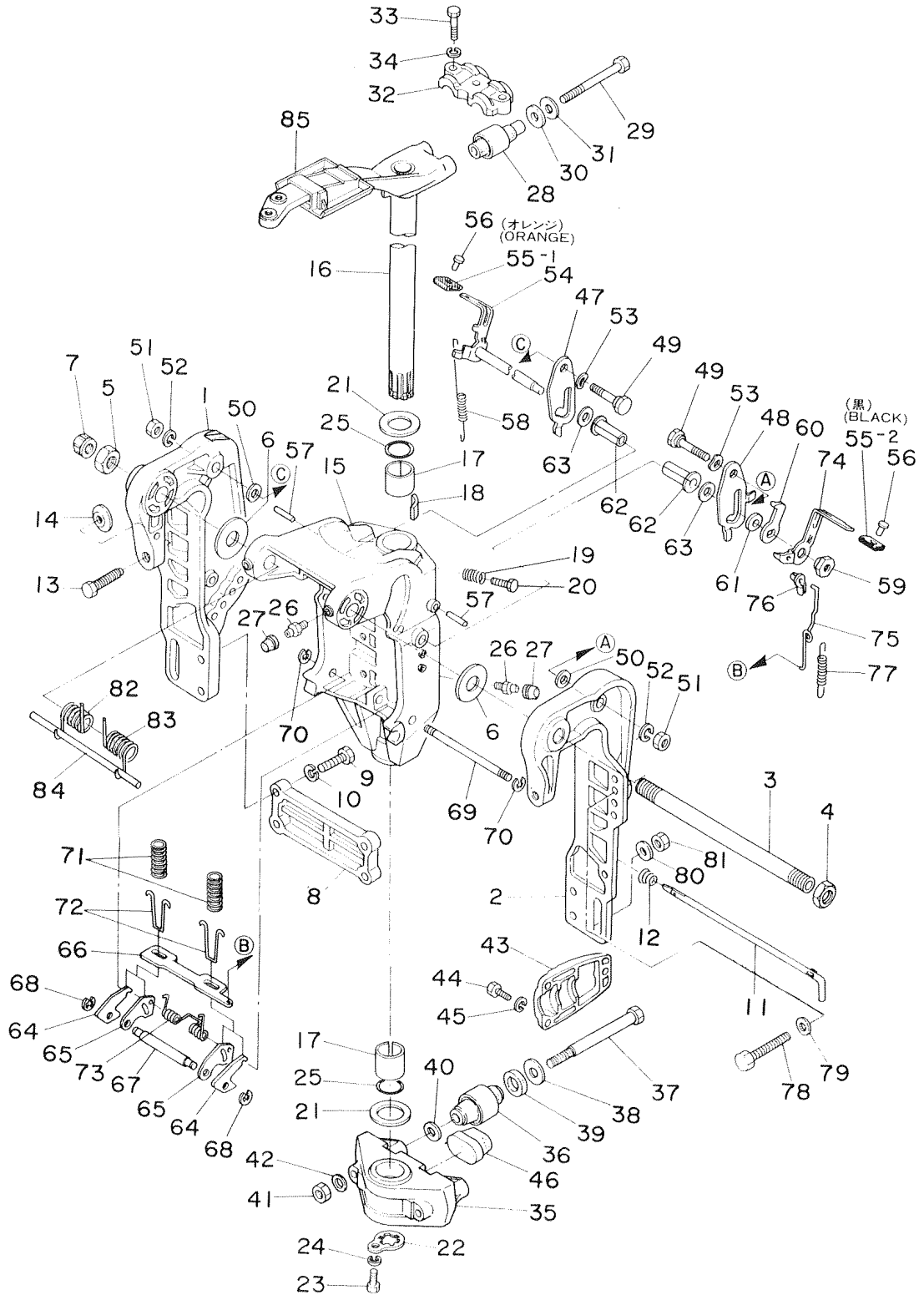

見出番号 Ref. No.	部品番号 Part No.	部 品 名 Part Name	個数 Q'ty				備 考 Remarks Interchangeability
			M 45 A2	M 50 C	M 60 A	M 70 A2	
△15-A-60	353-62436-0	チルトレバーレフト Tilt Lever Left	1	1	1	1	
△15-A-61	334-61315-0	ワッシャ Washer	1	1	1	1	φ10.5-φ22-3mm
△15-A-62	353-62135-0	ブッシング, ピボットボルト Bushing, Pivot Bolt	2	2	2	2	
△15-A-63	353-62136-0	ワッシャ, ピボットボルト Washer, Pivot Bolt	2	2	2	2	φ12.5-φ30-0.5mm
△15-A-64	353-66322-0	リバースロック Reverse Lock	2	2	2	2	
△15-A-65	353-66313-0	アーム, リバースロック Arm, Reverse Lock	2	2	2	2	
△15-A-66	353-66327-0	プレート, リバースロック Plate, Reverse Lock	1	1	1	1	
△15-A-67	353-66314-0	ピン, リバースロック Pin, Reverse Lock	1	1	1	1	
△15-A-68	9453-3-0400	Eリング, リバースロックピン E-Ring, Reverse Lock Pin	2	2	2	2	
△15-A-69	353-66321-1	ピン, リバースロックアーム Pin, Reverse Lock Arm	1	1	1	1	
△15-A-70	9453-3-0500	Eリング, リバースロックアームピン E-Ring, Reverse Lock Arm Pin	2	2	2	2	
△15-A-71	353-66315-0	スプリング, リバースロック Spring, Reverse Lock	2	2	2	2	
△15-A-72	353-66335-0	フック, リバースロックスプリング Hook, Reverse Lock Spring	2	2	2	2	
△15-A-73	353-66332-0	スプリング, リバースロックアーム Spring, Reverse Lock Arm	1	1	1	1	
△15-A-74	353-66311-0	レバー, リバースロック Lever, Reverse Lock	1	1	1	1	
△15-A-75	353-66312-0	リンク, リバースロック Link, Reverse Lock	1	1	1	1	
△15-A-76	345-05223-1	φ3.5 ロッドスナップ φ3.5 Rod Snap	1	1	1	1	
△15-A-77	353-66323-0	スプリング, リバースロックリンク Spring, Reverse Lock Link	1	1	1	1	
15-A-78	353-62133-0	スターンブラケットボルト Stern Bracket Bolt	4	4	4	4	
15-A-79	353-61334-0	ワッシャ A Washer A	4	4	4	4	φ13-φ34-3mm
15-A-80	9401-3-1200	ワッシャ B Washer B	4	4	4	4	
15-A-81	9301-3-1200	ナット Nut	4	4	4	4	P1.75
△15-A-82	353-62141-0	スプリングR, チルトアシスタント Spring R, Tilt Assistant	1	1	1	1	
△15-A-83	353-62142-0	スプリングL, チルトアシスタント Spring L, Tilt Assistant	1	1	1	1	
△15-A-84	353-62143-0	シャフト, チルトアシスタント Shaft, Tilt Assistant	1	1	1	1	
15-A-85	353-67122-0	エアガイドロワ Air Guide Lower	1	1	1	1	

△印は、パワートリム & チルト使用時不要となります。

The Parts marked (△) are not used when the power trim & tilt is provided on the motor.

モータカバー
 Fig. 16-A MOTOR COVER

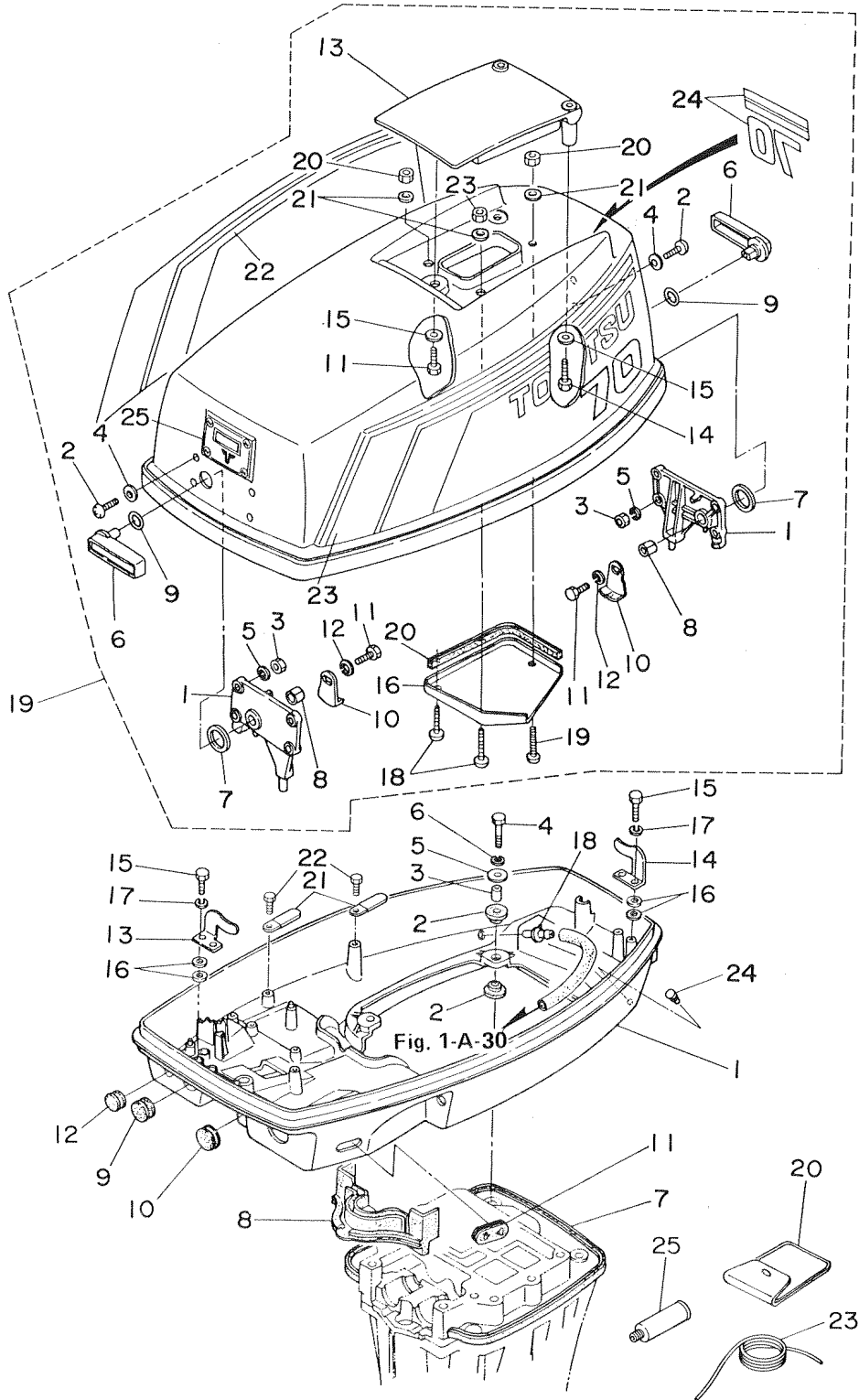

見出番号 Ref. No.	部品番号 Part No.	部 品 名 Part Name	個数 Q'ty				備 考 Remarks Interchangeability
			M 45 A2	M 50 C	M 60 A	M 70 A2	
16-A-1	353-67100-2	モータカバーロウ Motor Cover Lower	1	1	1	1	
16-A-2	346-67113-0	マウントラバー, ロウカバー Mount Rubber, Lower Cover	8	8	8	8	
16-A-3	346-67114-0	スペーサ Spacer	4	4	4	4	
16-A-4	9101-3-0630	ボルト Bolt	4	4	4	4	
16-A-5	346-67115-0	ワッシャ, マウントラバー Washer, Mount Rubber	4	4	4	4	φ6.5-φ21-1mm
16-A-6	9413-3-0600	スプリングワッシャ Spring Washer	4	4	4	4	
16-A-7	353-67116-0	シールラバー, ロウカバー Seal Rubber, Lower Cover	2	2	2	2	
16-A-8	353-67164-0	グロメット A, ロウカバー Grommet A, Lower Cover	1	1	1	1	
16-A-9	353-67166-0	グロメット C, ロウカバー Grommet C, Lower Cover	1	1	1	1	
16-A-10	345-67161-0	グロメット D, ロウカバー Grommet D, Lower Cover	1	1	1	1	(Pタイプ) (For P Type)
16-A-11	353-67162-0	グロメット, バッテリコード Grommet, Battery Cord	1	1	1	1	
16-A-12	345-67117-0	グロメット F, ロウカバー Grommet F, Lower Cover	1	1	1	1	(Pタイプ) (For P Type)
16-A-13	353-67512-0	カバーステ (フロント) Cover Stay (Front)	1	1	1	1	
16-A-14	353-67513-0	カバーステ (リア) Cover Stay (Rear)	1	1	1	1	
16-A-15	9101-3-0618	ボルト Bolt	4	4	4	4	
16-A-16	9401-3-0600	ワッシャ Washer	8	8	8	8	
16-A-17	9413-3-0600	スプリングワッシャ Spring Washer	4	4	4	4	
16-A-18	353-01138-0	ウォーターニッブル Water Nipple	1	1	1	1	
16-A-19	3B0-67520-0	モータカバーアッパアッシ Motor Cover Upper Ass'y	1				
	390-67520-0	モータカバーアッパアッシ Motor Cover Upper Ass'y		1			
	389-67520-0	モータカバーアッパアッシ Motor Cover Upper Ass'y			1		
	3A3-67520-0	モータカバーアッパアッシ Motor Cover Upper Ass'y				1	
16-A-19-1	353-67517-0	ロケーションブラケット *Locating Bracket	2	2	2	2	
16-A-19-2	9217-3-0520	スクリュー *Screw	8	8	8	8	
16-A-19-3	9301-3-0500	ナット *Nut	8	8	8	8	
16-A-19-4	9401-3-0500	ワッシャ *Washer	8	8	8	8	
16-A-19-5	9413-3-0500	スプリングワッシャ *Spring Washer	8	8	8	8	
16-A-19-6	353-67141-0	フックレバー *Hook Lever	2	2	2	2	
16-A-19-7	353-67147-1	シールリング *Seal Ring	2	2	2	2	
16-A-19-8	353-67105-0	ブッシング, フックレバー *Bushing, Hook Lever	2	2	2	2	

モータカバー
 Fig. 16-A MOTOR COVER

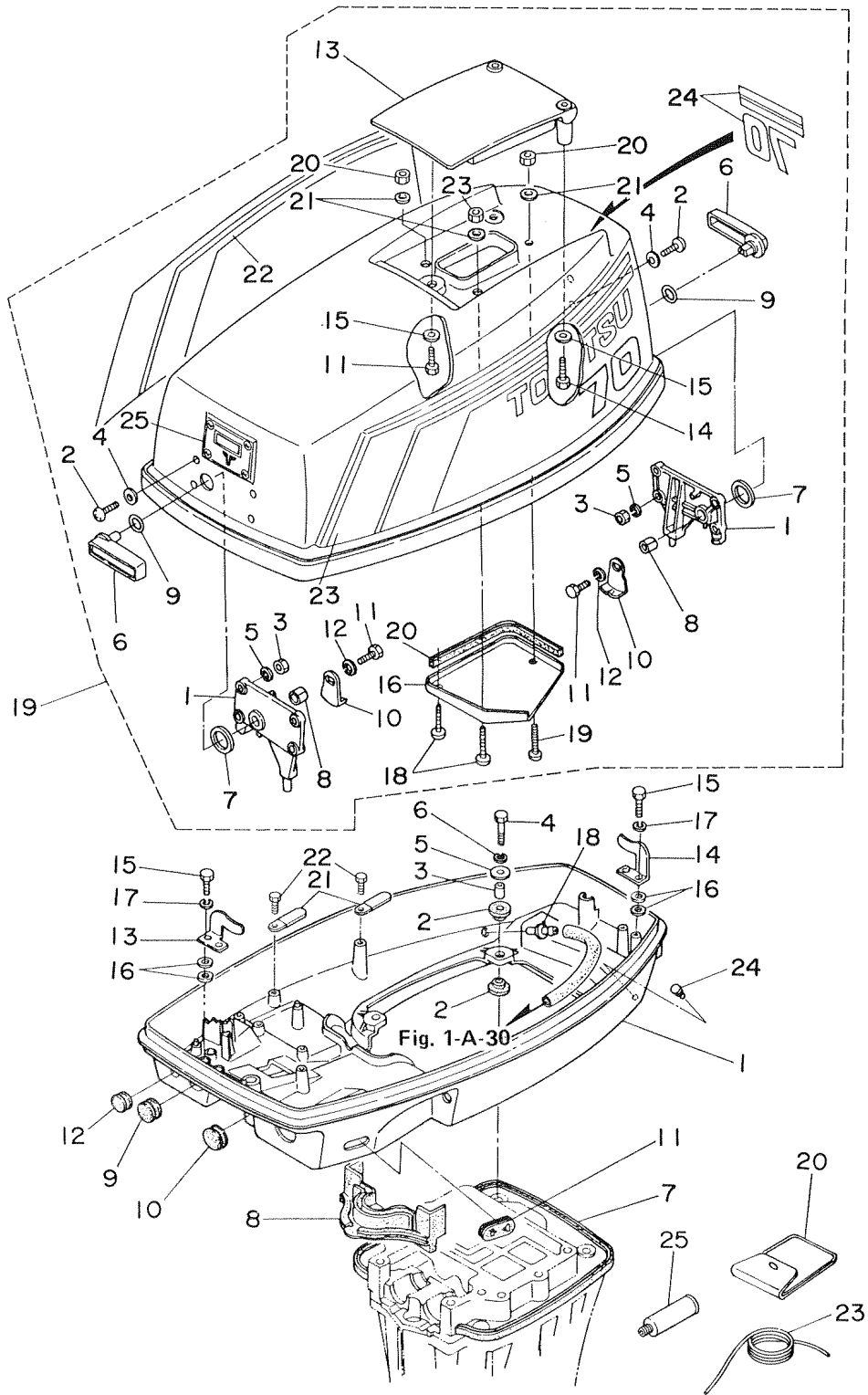

見出番号 Ref. No.	部品番号 Part No.	部 品 名 Part Name	個 数 Q'ty				備 考 Remarks Interchangeability
			M 45 A2	M 50 C	M 60 A	M 70 A2	
16-A-19-9	338-62435-0	Oリング *O-Ring	2	2	2	2	
16-A-19-10	353-67142-0	カバーフック *Cover Hook	2	2	2	2	
16-A-19-11	9101-3-0616	ボルト *Bolt	2	2	3	3	
16-A-19-12	9413-3-0600	スプリングワッシャー *Spring Washer	2	2	2	2	
16-A-19-13	353-67521-1	チルトハンドル *Tilt Handle	1	1	1	1	
16-A-19-14	9101-3-0630	ボルト *Bolt	2	2	2	2	
16-A-19-15	332-66308-0	ワッシャー *Washer	3	3	3	3	φ6.5-φ16-1.5mm
16-A-19-16	353-67523-2	エアガイドプレート *Air Guide Plate	1	1	1	1	
16-A-19-17	353-67524-0	シールラバー, ガイドプレート *Seal Rubber, Guide Plate	1	1	1	1	
16-A-19-18	9215-3-0630	スクリューA, ガイドプレート *Screw A, Guide Plate	2	2	2	2	
16-A-19-19	9215-3-0620	スクリューB, ガイドプレート *Screw B, Guide Plate	1	1	1	1	
16-A-19-20	9301-3-0600	ナット *Nut	3	3	3	3	
16-A-19-21	9401-3-0600	ワッシャー *Washer	3	3	3	3	
16-A-19-22	371-67542-1	サイドマークR *Side Mark R	1				
	390-67542-0	サイドマークR *Side Mark R		1			
	389-67542-0	サイドマークR *Side Mark R			1		
	360-67542-3	サイドマークR *Side Mark R				1	
16-A-19-23	371-67543-1	サイドマークL *Side Mark L	1				
	390-67543-0	サイドマークL *Side Mark L		1			
	389-67543-0	サイドマークL *Side Mark L			1		
	360-67543-3	サイドマークL *Side Mark L				1	
16-A-19-24	371-67536-1	リヤマーク *Rear Mark	1				
	390-67536-0	リヤマーク *Rear Mark		1			
	389-67536-0	リヤマーク *Rear Mark			1		
	360-67536-3	リヤマーク *Rear Mark				1	
16-A-19-25	3A3-67531-0	フロントマーク *Front Mark	1	1	1	1	
16-A-20	353-72100-0	ツールアッシー Tool Ass'y	1	1	1	1	
16-A-21	309-06972-0	クランプ Clamp	(1) 2	(1) 2	(1) 2	(1) 2	() F type
16-A-22	9101-3-0612	ボルト Bolt	(1) 2	(1) 2	(1) 2	(1) 2	() F type
16-A-23	332-72201-0	セフティロープ Safety Rope	1	1	1	1	φ6-1000mm

モータカバー

Fig. 16-A MOTOR COVER

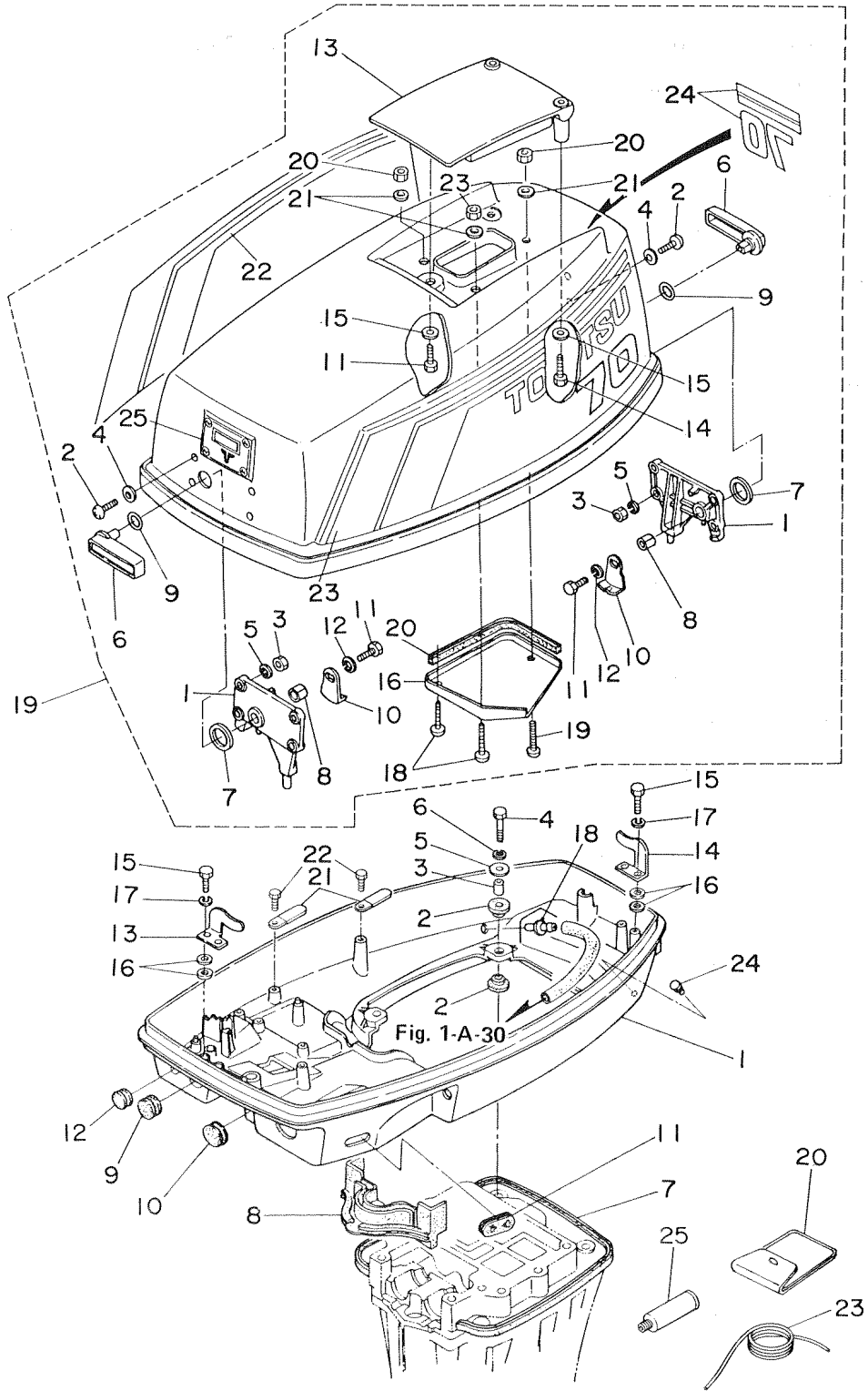

見出番号 Ref. No.	部品番号 Part No.	部 品 名 Part Name	個数 Q'ty				備 考 Remarks Interchangeability
			M 45 A2	M 50 C	M 60 A	M 70 A2	
16-A-24	338-67179-0	ドレンプラグ, モータカバーロウ Drain Plug, Motor Cover Lower	1	1	1	1	
16-A-25	336-60007-0	フラッシングプラグ Flushing Plug	1	1	1	1	

フュエルタンク
 Fig. 17-A FUEL TANK

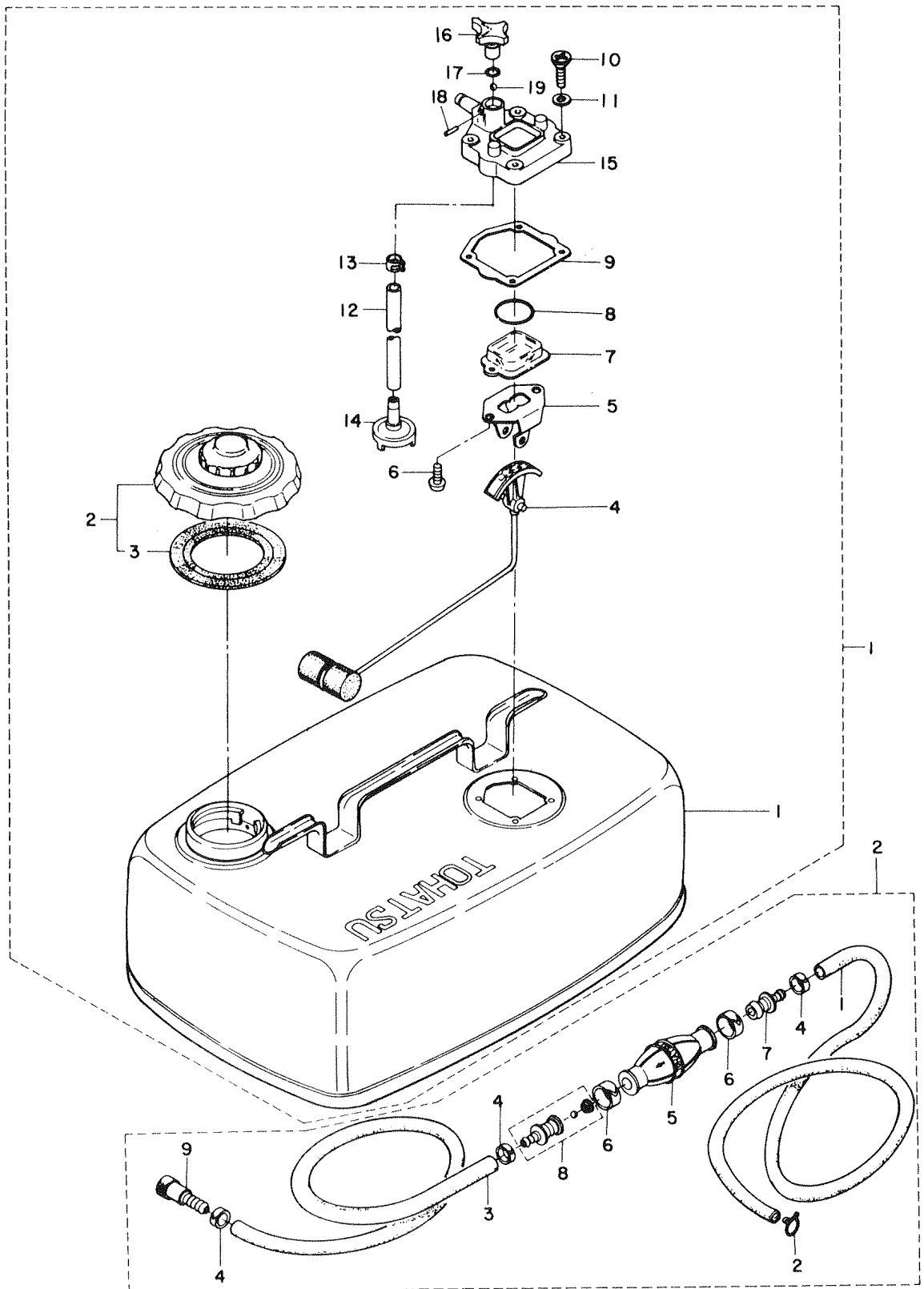

見出番号 Ref. No.	部品番号 Part No.	部 品 名 Part Name	個 数 Q'ty				備 考 Remarks Interchangeability
			M 45 A2	M 50 C	M 60 A	M 70 A2	
17-A-1	345-70140-1	フュエルタンクアッシ(24ℓ) Fuel Tank Ass'y (24ℓ)	1	1	1	1	
17-A-1-1	345-70116-0	フュエルタンクコンプリート *Fuel Tank Complete	1	1	1	1	非売品 Not for sale
17-A-1-2	334-70020-0	フュエルタンクキャップアッシ *Fuel Tank Cap Ass'y	1	1	1	1	
17-A-1-3	334-70021-0	ガスケット, タンクキャップ **Gasket, Tank Cap	1	1	1	1	
17-A-1-4	334-70120-0	フュエルゲージ(フロート付) *Fuel Gauge (with Float)	1	1	1	1	
17-A-1-5	334-70121-0	ブラケット, フュエルゲージ *Bracket, Fuel Gauge	1	1	1	1	
17-A-1-6	9215-1-0510	スクリュー *Screw	2	2	2	2	
17-A-1-7	334-70122-1	キャップ, フュエルゲージ *Cap, Fuel Gauge	1	1	1	1	
17-A-1-8	334-70123-1	Oリング *O-Ring	1	1	1	1	
17-A-1-9	334-70125-0	ガスケット *Gasket	1	1	1	1	
17-A-1-10	9222-3-0520	スクリュー *Screw	4	4	4	4	
17-A-1-11	334-70128-0	スクリューガスケット *Screw Gasket	4	4	4	4	
17-A-1-12	9812-7-0178	フュエルサククションパイプ *Fuel Suction Pipe	1	1	1	1	
17-A-1-13	345-70114-0	クリップ *Clip	1	1	1	1	
17-A-1-14	345-70113-0	ストレーナ, フュエルタンク *Strainer, Fuel Tank	1	1	1	1	
17-A-1-15	345-70127-1	ハウジング, フュエルゲージ *Housing, Fuel Gauge	1	1	1	1	
17-A-1-16	345-70133-0	フュエルコック *Fuel Cock	1	1	1	1	
17-A-1-17	334-60002-0	Oリング, フュエルコック *O-Ring, Fuel Cock	1	1	1	1	
17-A-1-18	9514-3-0220	スプリングピン *Spring Pin	1	1	1	1	
17-A-1-19	332-70214-0	ナイロンボール 1/4" *Nylon Ball (1/4")	1	1	1	1	
17-A-2	345-70200-0	プライマーバルブアッシ Primer Bulb Ass'y	1	1	1	1	
17-A-2-1	9812-7-1000	フュエルパイプ *Fuel Pipe	1	1	1	1	φ7-φ12-1000mm
17-A-2-2	332-70204-0	クリップ *Clip	1	1	1	1	
17-A-2-3	9812-7-1300	フュエルパイプB *Fuel Pipe B	1	1	1	1	φ7-φ12-1300mm
17-A-2-4	332-70201-0	クランプ, フュエルパイプ *Clamp, Fuel Pipe	3	3	3	3	
17-A-2-5	332-70211-0	プライマーバルブ *Primer Bulb	1	1	1	1	
17-A-2-6	332-70217-0	クランプ, プライマーバルブ *Clamp, Primer Bulb	2	2	2	2	
17-A-2-7	345-70212-0	ジョイントA, プライマーバルブ *Joint A, Primer Bulb	1	1	1	1	
17-A-2-8	345-70213-0	ジョイントBアッシ, プライマーバルブ *Joint B Ass'y, Primer Bulb	1	1	1	1	
17-A-2-9	345-70250-0	フュエルコネクタA *Fuel Connector A	1	1	1	1	

オプションパーツ (I) (リモートコントロール他)

Fig. 18-A OPTIONAL PARTS (I) (Remote Control and others)

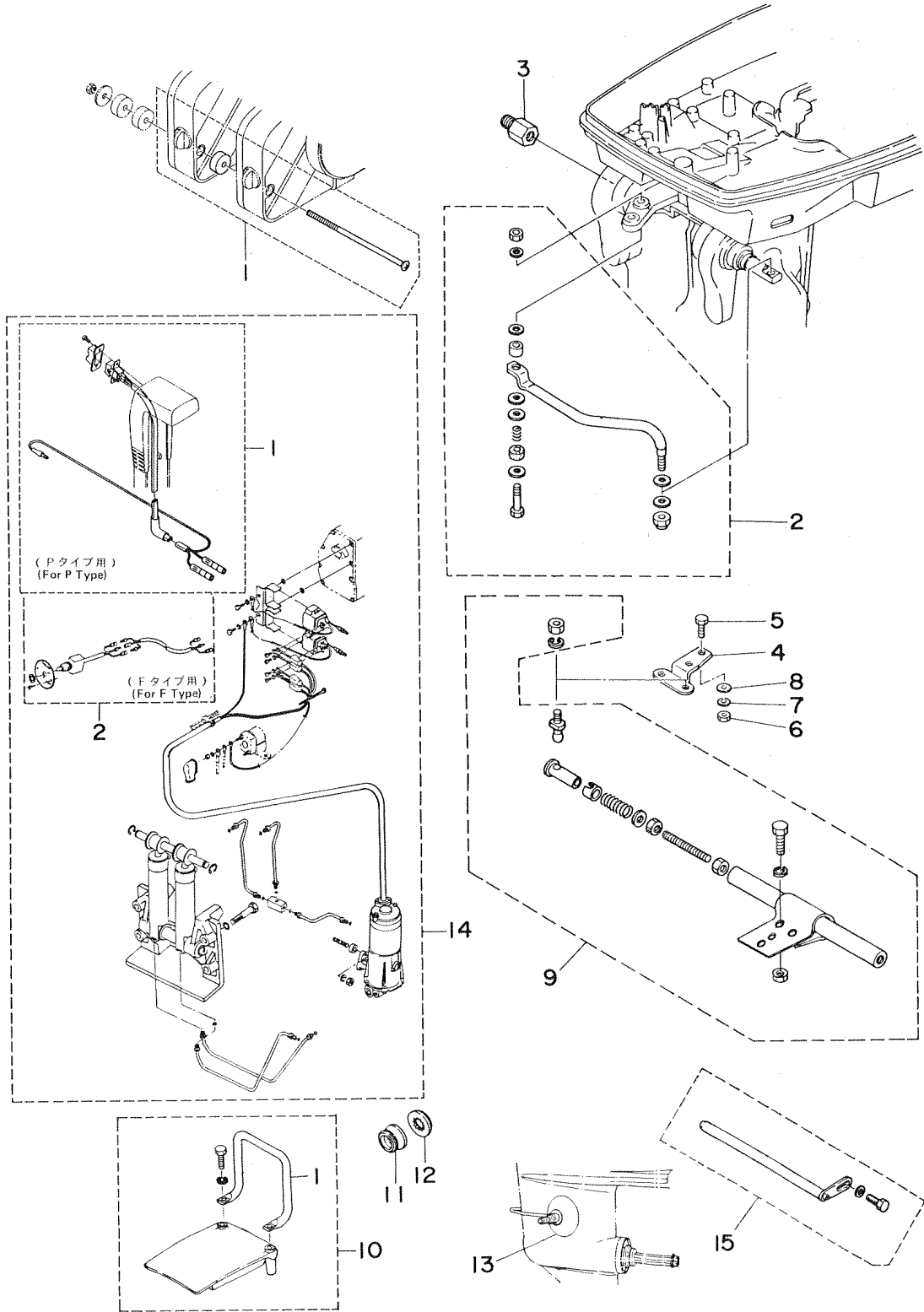

見出番号 Ref. No.	部品番号 Part No.	部 品 名 Part Name	個数 Q'ty				備 考 Remarks Interchangeability
			M 45 A2	M 50 C	M 60 A	M 70 A2	
18-A-1	3A3-81301-0	ツインリモコンボックスキット(RC 3用) Twin R.C. Box Kit (For RC3 Type)	1	1	1	1	
18-A-2	353-84905-0	ドラッグリンクアッシ Drag Link Ass'y	1	1	1	1	Pタイプ(STD) (For P Type) (STD)
18-A-3	353-84904-0	スペーサ, ドラッグリンクステアリング Spacer, Drag Link Steering	1	1	1	1	
18-A-4	353-84830-0	ステアリングフックプレート Steering Hook Plate	2	2	2	2	
18-A-5	9101-3-0830	ボルト Bolt	4	4	4	4	2 基掛使用時 2 ケ ロープ式使用 1 ケ 2 pcs used for twin outboards. 1 pc used in case of type remote control system.
18-A-6	9301-3-0800	ナット Nut	4	4	4	4	
18-A-7	9413-3-0800	スプリングワッシャ Spring Washer	4	4	4	4	
18-A-8	9401-3-0800	ワッシャ Washer	4	4	4	4	
18-A-9	345-84900-2	ツインリモコンターンバックルアッシ Twin Remo. Con. Turn Backle Ass'y	1	1	1	1	
18-A-10	353-67529-0	チルトハンドルバーアッシ Tilt Handle Bar Ass'y	1	1	1	1	
18-A-10-1	353-67528-0	チルトハンドルバー *Tilt Handle Bar	1	1	1	1	
18-A-11	353-64232-0	スラストホルダー B, プロペラ Thrust Holder B, Propeller	1	1	1	1	
18-A-12	353-64234-0	ストッパー B, プロペラ Stopper B, Propeller	1	1	1	1	
18-A-13	353-72406-0	ドライブクリーナ Driver Cleaner	1	1	1	1	
18-A-14	3A3-77150-0	パワートリム&チルト(II)キット Power Trim & Tilt (II) Kit		1	1	1	(Pタイプ) (For P Type)
	353-77140-0	パワートリム&チルト(II)キット Power Trim & Tilt (II) Kit		1	1	1	(Fタイプ) (For F Type)
18-A-14-1	3A3-77130-0	スイッチ(II)キット, パワートリム&チルト *Switch (II) Kit, Power Trim & Tilt		1	1	1	(Pタイプ) (For P Type)
18-A-14-2	353-77120-0	スイッチ(II)キット, パワートリム&チルト *Switch (II) Kit, Power Trim & Tilt		1	1	1	(Fタイプ) (For F Type)
18-A-15	353-77118-0	スラストロッド, パワートリム&チルト Thrust Rod, Power Trim & Tilt		1	1	1	

(注) パワートリム&チルト(II)キットの詳細はパワートリム&チルト(II)用パーツリストを参照して下さい。

Note: Please refer to the parts list of the power trim & tilt (II) for the details of the component parts.

オプションパーツ (II) (スペシャルツール)
 Fig. 19-A OPTIONAL PARTS (II) (SPECIAL TOOL)

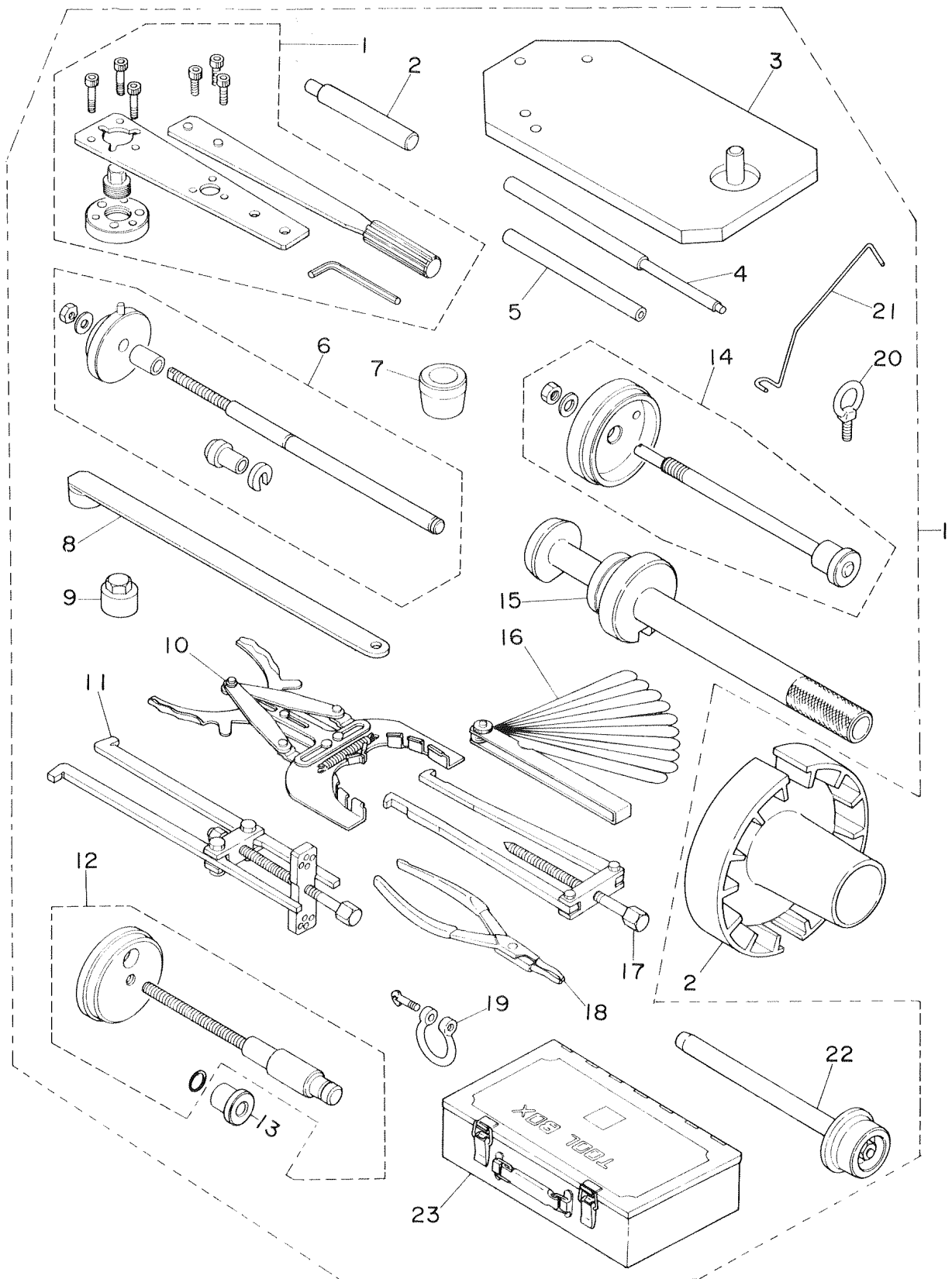

見出番号 Ref. No.	部品番号 Part No.	部 品 名 Part Name	個 数 Q'ty				備 考 Remarks Interchangeability
			M 45 A2	M 50 C	M 60 A	M 70 A2	
19-A-1	353-72210-0	スペシャルツールアッシ Special Tool Ass'y	1	1	1	1	
19-A-1-1	353-72214-0	フライホイelpーラアッシ *Flywheel Puller Ass'y	1	1	1	1	
19-A-1-2	353-72215-0	ピストンピンツール *Piston Pin Tool	1	1	1	1	
19-A-1-3	353-72247-0	パワーヘッドスタンド *Power-Head Stand	1	1	1	1	
19-A-1-4	345-72227-0	スプリングピンツールA(プーラ) *Spring Pin Tool A (Puller)	1	1	1	1	
19-A-1-5	345-72228-0	スプリングピンツールB(ドライバー) *Spring Pin Tool B (Driver)	1	1	1	1	
19-A-1-6	353-72244-0	ニードルローラベアリングプーラアッシ *Needle Roller Bearing Puller Ass'y	1	1	1	1	
19-A-1-7	353-72229-0	クラッチピンスナップツール *Clutch Pin Snap Tool	1	1	1	1	
19-A-1-8	353-72231-0	レンチ, ベベルギヤBナット *Wrench, Bevel Gear B Nut	1	1	1	1	
19-A-1-9	345-72232-0	ソケット, ベベルギヤBナット *Socket, Bevel Gear B Nut	1	1	1	1	
19-A-1-10	353-72249-0	ピストンリングツール *Piston Ring Tool	1	1	1	1	
19-A-1-11	353-72224-0	ベベルギヤAベアリングプーラアッシ *Bevel Gear A Bearing Puller Ass'y	1	1	1	1	
19-A-1-12	353-72234-0	バックラッシュメジャリングツールアッシ *Backlash Measuring Tool Ass'y A	1	1	1	1	
19-A-1-13	353-72245-1	カラープレートA *Collar Plate A	1	1	1	1	
19-A-1-14	353-72255-0	バックラッシュメジャリングツールアッシB *Backlash Measuring Tool Ass'y B	1	1	1	1	
19-A-1-15	353-72250-0	シミングゲージ *Shimming Gauge	1	1	1	1	
19-A-1-16	353-72251-0	シックネスゲージ *Thickness Gauge	1	1	1	1	
19-A-1-17	353-72252-0	プロペラシャフトハウジングプーラアッシ *Propeller Shaft Housing Puller Ass'y	1	1	1	1	
19-A-1-18	353-72553-0	スナップリングプライヤ *Snap Ring Pliers	1	1	1	1	(Cリング) (C-Ring)
19-A-1-19	353-01512-0	シャックル *Shackle	1	1	1	1	
19-A-1-20	353-01513-0	ハンガボルト *Hanger Bolt	1	1	1	1	
19-A-1-21	353-72248-0	ジョイントプーラ, クラッチレバー *Joint Puller, Clutch Lever Rod	1	1	1	1	
19-A-1-22	353-72223-0	プレスツール ベアリングアウト *Press Tool, Bearing Outer	1	1	1	1	
19-A-1-23	353-72254-0	ツールボックス *Tool Box	1	1	1	1	
19-A-2	353-64111-0	テストプロペラ Test Propeller	1	1	1	1	

オプションパーツ(Ⅲ)(メーター類)
 Fig. 20-A OPTIONAL PARTS (III) (Gauges)

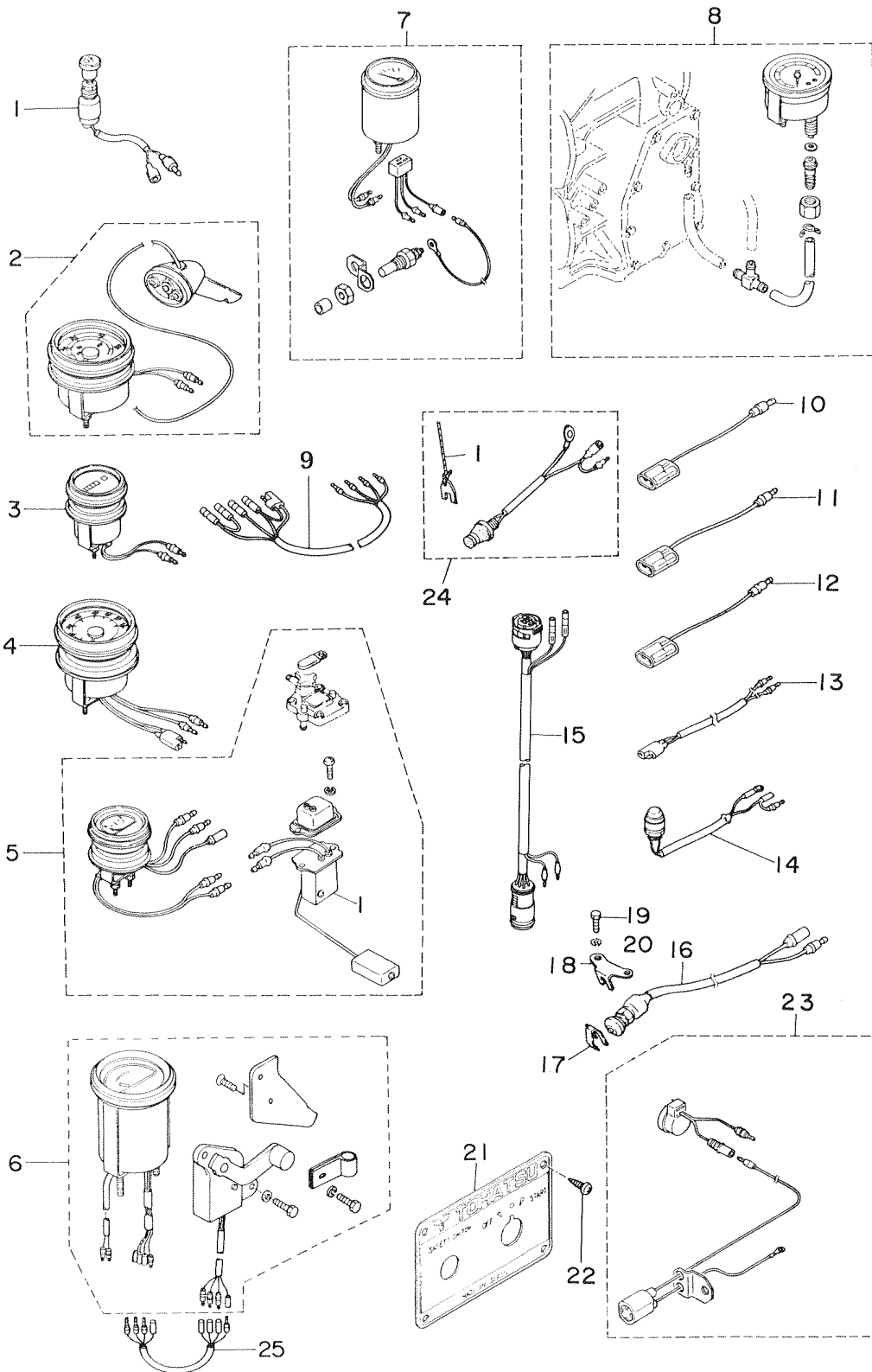

見出番号 Ref. No.	部品番号 Part No.	部 品 名 Part Name	個 数 Q'ty				備 考 Remarks Interchangeability
			M 45 A2	M 50 C	M 60 A	M 70 A2	
20-A-1	353-72521-1	スイッチ, メータランプ Switch, Meter Lamp	1	1	1	1	(Pタイプ) (For P Type)
20-A-2	353-72522-0	スピードメータアッソ Speedometer Ass'y	1	1	1	1	(Pタイプ) (For P Type)
20-A-3	353-72524-0	アワーメータアッソ Hourmeter Ass'y	1	1	1	1	(Pタイプ) (For P Type)
20-A-4	346-72530-0	タコメータ Tachometer	1	1	1	1	
20-A-5	353-72523-0	フュエルメータアッソ Fuel Meter Ass'y	1	1	1	1	(Pタイプ) (For P Type)
20-A-5-1	353-72511-0	*フュエルゲージセンサユニット *Fuel Gauge Censor Unit	1	1	1	1	(Pタイプ) (For P Type)
20-A-6	353-72525-0	トリムメータアッソ Trim Meter Ass'y		1	1	1	(Pタイプ) (For P Type)
20-A-7	353-72526-0	ウォーターテンプメータアッソ Water Temperature Meter Ass'y	1	1	1	1	(Pタイプ) (For P Type)
20-A-8	353-72527-0	ウォータープレッシャメータアッソ Water Pressure Meter Ass'y	1	1	1	1	(Pタイプ) (For P Type)
20-A-9	3A3-72537-0	メータリードワイヤ Meter Lead Wire	1	1	1	1	(Pタイプ) (For P Type)
20-A-10	353-72546-0	アシストコード(赤) Assist Cord (Red)	AR	AR	AR	AR	(Pタイプ) (For P Type)
20-A-11	353-72547-0	アシストコード(青) Assist Cord (Blue)	AR	AR	AR	AR	(Pタイプ) (For P Type)
20-A-12	353-72548-0	アシストコード(黒) Assist Cord (Black)	AR	AR	AR	AR	(Pタイプ) (For P Type)
20-A-13	353-72539-0	リードワイヤ, タコメータ Lead Wire, Tachometer	1	1	1	1	(Fタイプ) (For F Type)
20-A-14	353-06930-1	ストップスイッチ Stop Switch	1	1	1	1	(Pタイプ) (For P Type)
20-A-15	3A3-76114-0	エクステンションコード Extension Cord	1	1	1	1	(Pタイプ) (For P Type)
20-A-16	353-76080-1	ニュートラルスイッチ Neutral Switch	1	1	1	1	(Pタイプ) (For P Type)
20-A-17	350-76083-0	アクチュエータ, ニュートラルスイッチ Actuator, Neutral Switch	1	1	1	1	
20-A-18	353-76081-0	ブラケット, ニュートラルスイッチ Bracket, Neutral Switch	1	1	1	1	
20-A-19	9101-3-0616	ボルト Bolt	1	1	1	1	
20-A-20	9413-3-0600	スプリングワッシャ Spring Washer	1	1	1	1	
20-A-21	353-76201-1	パネル, メインスイッチ Panel, Main Switch	1	1	1	1	(Pタイプ) (For P Type)
20-A-22	9211-6-4516	スクリュー Screw	4	4	4	4	
20-A-23	353-76170-1	オーバヒートブザーアッソ Over-heat Buzzer Ass'y	1	1	1	1	(Pタイプ) (For P Type)
20-A-24	353-06820-1	セフティスイッチアッソ Safety Switch Ass'y	1	1	1	1	(Pタイプ) (For F Type)
20-A-24-1	346-06821-0	ロック, セフティスイッチ(ロープ付) *Lock, Safety Switch (W/Rope)	1	1	1	1	
20-A-25	3A3-72573-0	エクステンションコード, トリムメータ Extension Cord, Trim Meter		1	1	1	(Pタイプ) (For P Type)

MEMO